

Câmara Municipal de Anchieta

ESTADO DO ESPÍRITO SANTO

PROJETO DE LEI Nº. 38 /2016 / GABV/ RM

Dispõe sobre delimitação urbanística, conforme autorização do artigo 26, inciso XII, da Lei Orgânica Municipal, que denomina de “Rua Prof.ª Patricia Roffes” o logradouro localizado no Bairro Alvorada e dá outras providências.

A Câmara Municipal decreta:

Art. 1º. Fica denominado de “**Rua Prof.ª Patricia Roffes**” o logradouro conhecido popularmente como “Rua I”, no Bairro Anchieta, neste Município, que faz cruzamento com a “Rua Hugo Gomes” e é limitada pela “Rua Roberto Ferreira Mascarenhas” e pela Avenida Benedito José Simões”, conforme croqui em anexo.

Art. 2º. A despesa referente ao emplacamento da rua de que trata o artigo anterior ficará por conta da família da homenageada.

Art. 3º. Esta lei entra em vigor na data de sua publicação.

Plenário Ulisses Guimarães, 23 de setembro de 2016.

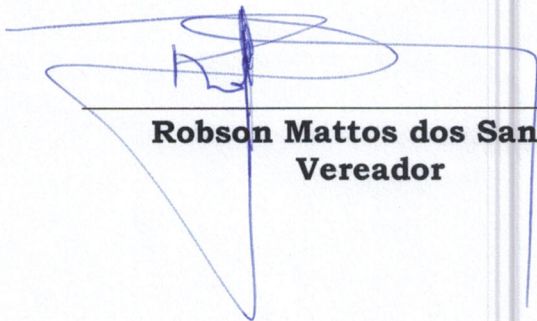
Robson Mattos dos Santos
Vereador

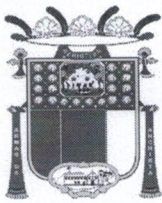

Câmara Municipal de Anchieta

ESTADO DO ESPÍRITO SANTO

JUSTIFICATIVA

O presente projeto visa prestar uma singela homenagem a Patricia Fernandes Roffes, mulher batalhadora e de fibra que era conhecida e querida em todo o município.

Professora dedica, crédula e muito religiosa, Patricia influenciou e inspirou alunos, amigos e familiares, contribuindo para uma Anchieta melhor.

Tais virtudes justificam plenamente a homenagem a querida, e para sempre lembrada, Professora Patricia.

Desta forma, espero o sufrágio dos nobres colegas nesta proposição.

Plenário Ulisses Guimarães, 23 de setembro de 2016.

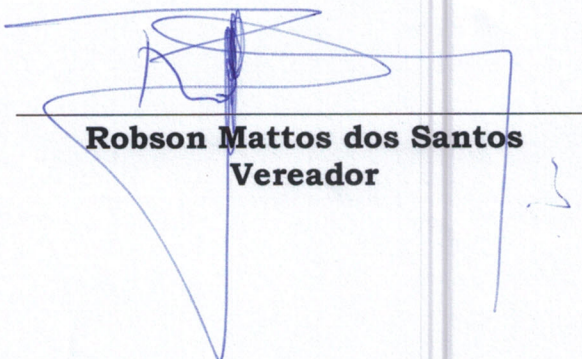

Robson Mattos dos Santos
Vereador



REPÚBLICA FEDERATIVA DO BRASIL
REGISTRO CIVIL DAS PESSOAS NATURAIS

CERTIDÃO DE ÓBITO

NOME:
PATRICIA FERNANDES ROFFES

MATRÍCULA:
0246610155 2012 4 00183 111 0089025 46

SEXO feminino	COR parda	ESTADO CIVIL E IDADE solteira - 31ano(s)
------------------	--------------	---------------------------------------------

NATURALIDADE natural de COLATINA-ES	DOCUMENTO DE IDENTIFICAÇÃO Identidade n° 1560547 Secretaria de Segurança Pública-ES
----------------------------------------	-------------------------------------------------------------------------------------------

Eleitor
Sim

FILIAÇÃO
Cosme Assis Roffes e Izaura Fernandes Roffes.

DATA E HORA DO FALECIMENTO aos vinte e um (21) dias do mês de agosto (08) do ano de dois mil e doze (2012) - à(s) 10:00 hora(s)	DIA 21	MÊS 08	ANO 2012
---------------------------------------------------------------------------------------------------------------------------------------	-----------	-----------	-------------

LOCAL DE FALECIMENTO
Hospital São Lucas - Vitória - ES

CAUSA DA MORTE
meningite pós traumatismo,crânio -encefálico por ação contundente,hemorragia cerebral-vitima de acidente
automobilístico

LOCAL DO SEPULTAMENTO
Cemitério Municipal de Anchieta/ES.

DECLARANTE
Marcos Andre Roffes, profissão empresario, casado(a), natural de Guarapari-ES, Identidade n° 00572782110 Detran/ES,
residente no(a) R;Coronel Vitorino,26-Centro-Anchieta/ES

NOME DO MÉDICO E CRM
Denise Galveas Terra, CRM n° 4003

OBSERVAÇÕES / AVERBAÇÕES
Data do Registro: aos vinte e quatro (24) dias do mês de agosto (08) do ano de dois mil e doze (2012). O(A) falecida era
solteira, CPF n° 09012525730, CTPS n° 59037/00022-ES, não deixou bens a inventariar, não deixou testamento
conhecido, não deixou herdeiros menores e ou interditos, não deixou filhos. Data do sepultamento: 22 de agosto de 2012,
às 10:00. Nada mais foi declarado, assumindo o declarante total responsabilidade pelas informações prestadas

CARTÓRIO SARLO
Oficial e Tabelião: **Rodrigo Sarlo Antonio**
Comarca de Vitória
Av. N. S. da Penha, 549, Lj 1, Ed. Wilma
Santa Lúcia - Vitória - ES
Tel. (27) 2124-9500
www.cartoriosarlo.com.br

O conteúdo da certidão é verdadeiro. Dou fé.
Vitória-ES, 24 de agosto de 2012.



Maria Celeste Pereira Lima
Escrevente

Poder Judiciário do Estado do Espírito Santo Selo Digital de Fiscalização 024661.DAX1217.00790		
Emolumentos: R\$	0,00	Taxas: R\$ 0,00 Total: R\$ 0,00
Consulte autenticidade em www.tjes.jus.br		

CELESTE 1ª via



DADA EM NOBRO 2012

ANCHIETA - ES

SECRETARIA DE FAZENDA
GEOREFERENCIAMENTO MUNICIPAL

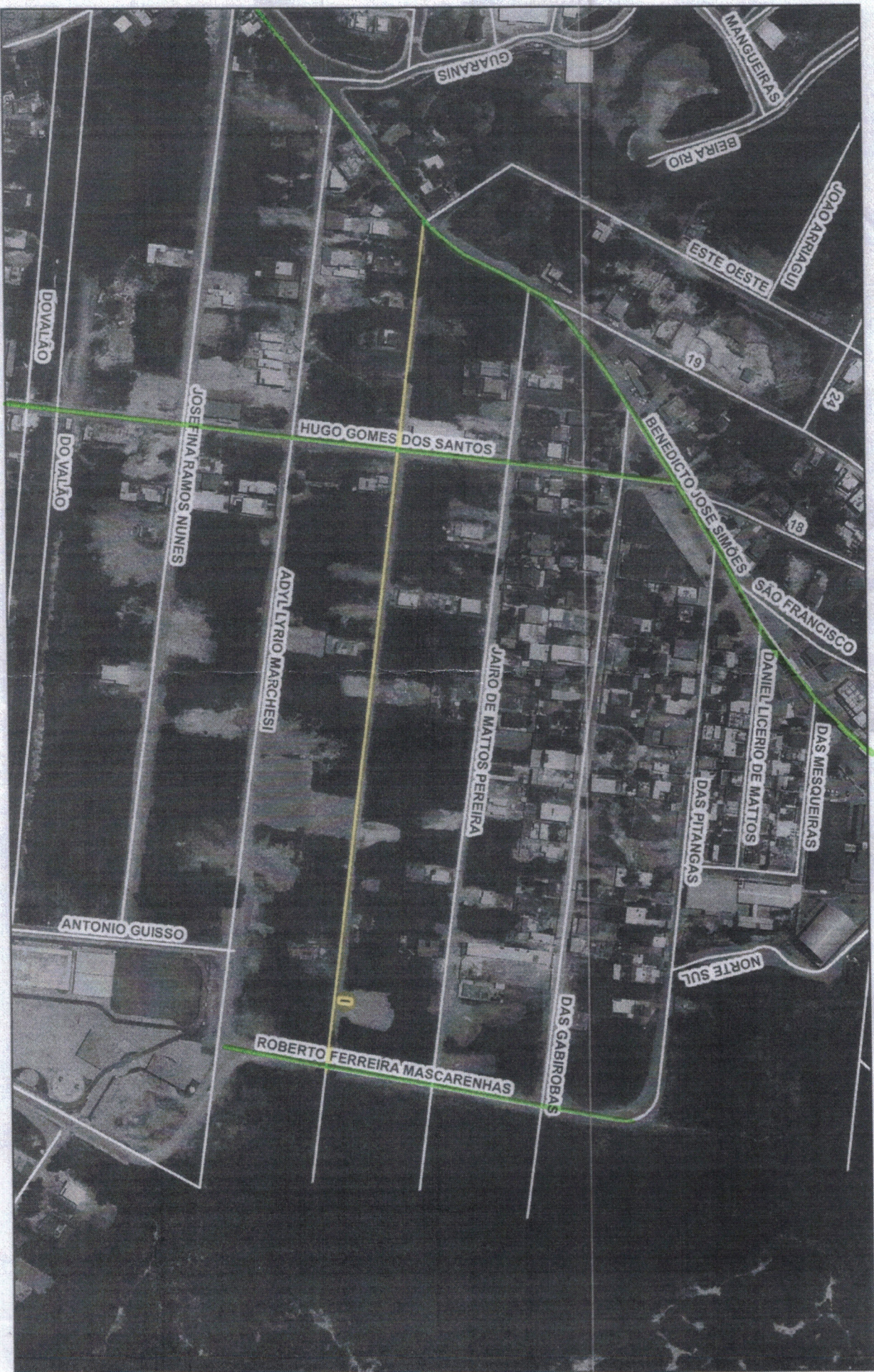

0 75 150 300 Meters