



PREFEITURA MUNICIPAL DE ANCHIETA

PET. Nº	8854/22
FLS:	890
	<i>[Handwritten signature]</i>

# ISOMÉTRICO



VOLUME 02 – PROJETO DE EXECUÇÃO



Autenticar documento em <https://anchieta.splonline.com.br/autenticidade>  
com o identificador 310030003100380037003A00500052004100, Documento assinado digitalmente  
conforme art. 4º, II da Lei 14.063/2020.

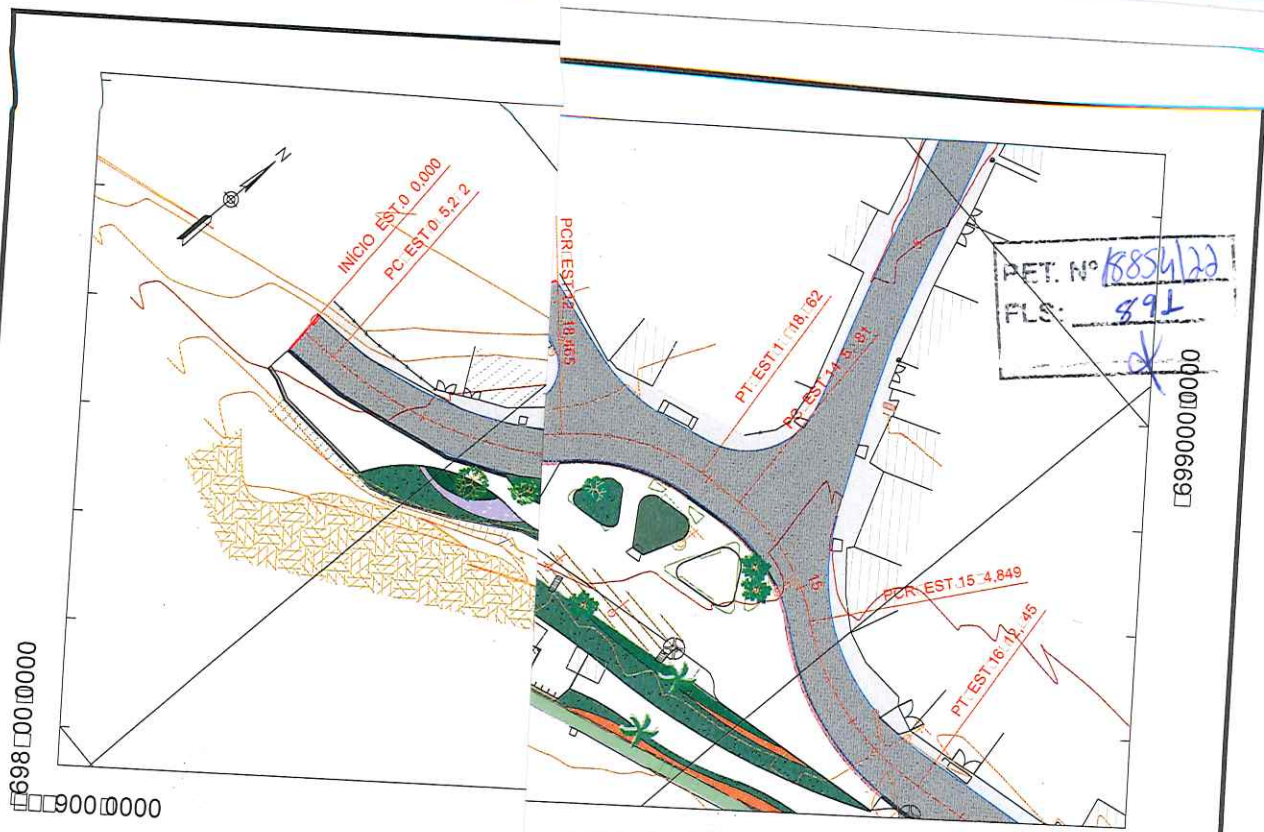

6998000000  
9000000

41000000

6999000000

PERFIL R000 - Av Chid B0

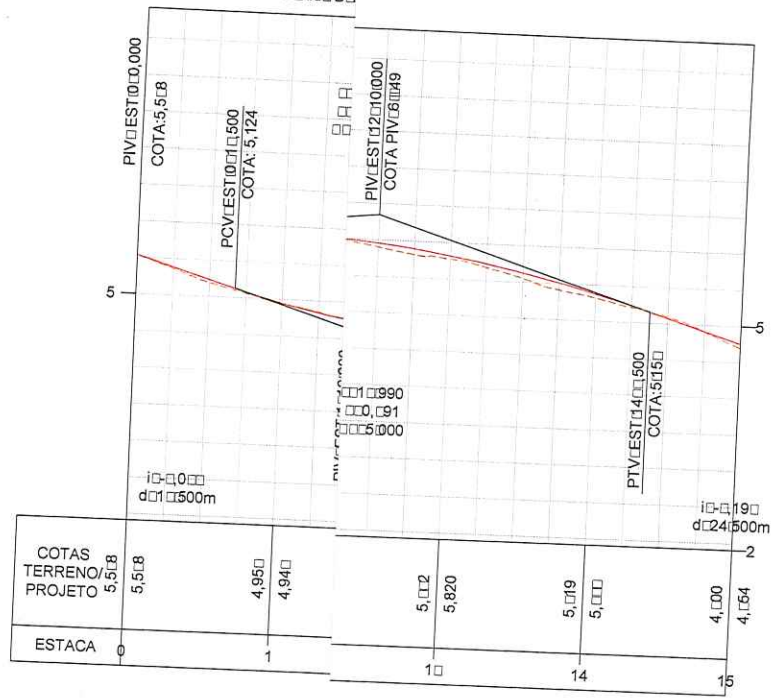

ARTICULAÇÃO DE PRANCHAS



A MUNICIPAL DE ANCHIETA  
EC ENGENHARIA LTDA  
NHARIA, ARQUITETURA E URBANISMO

CREA: ES-007839/D	ESCALA: 1/1000	FORMATO: A3	PRANCHA:
CREA:	REVISÃO:	DATA:	GEO-01



Autenticar documento em <https://anchietaonline.com.br/autenticidade> 2023  
com o identificador 310030003100360037003A00500052004100. Documento assinado digitalmente  
conforme art. 4º, II da Lei 14.063/2020.

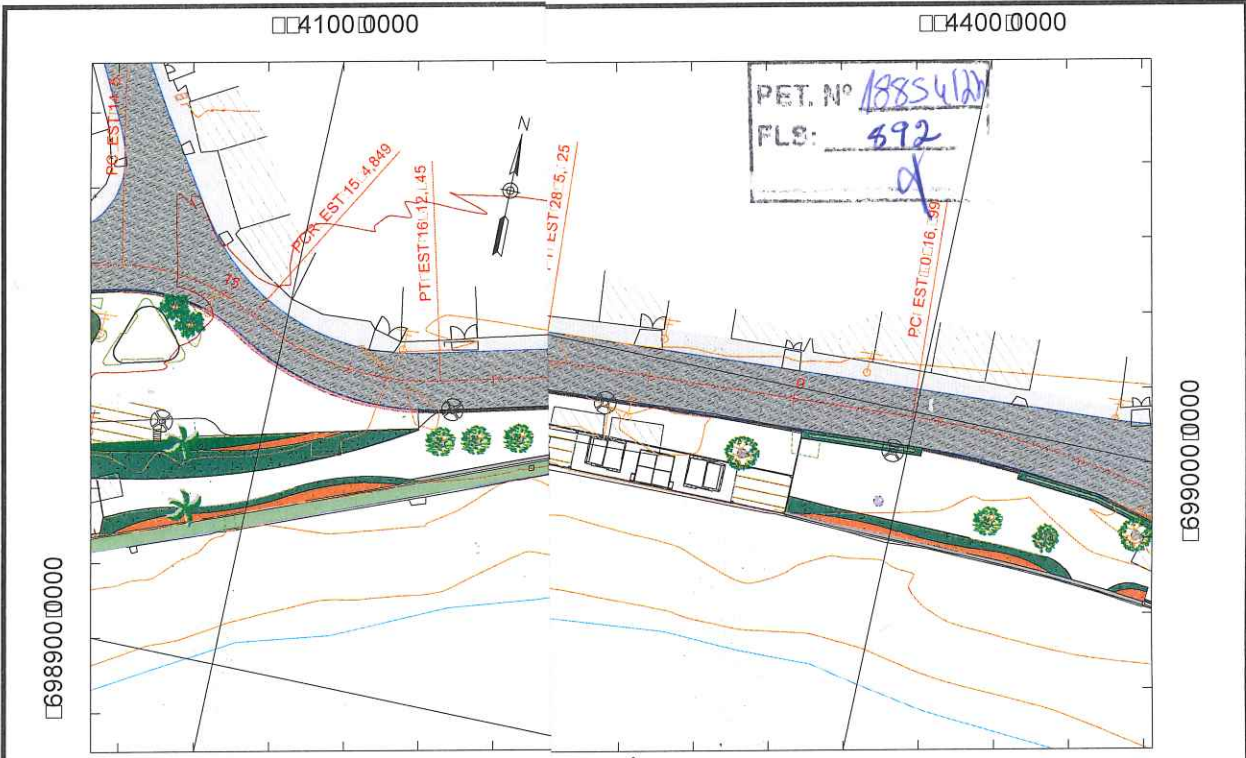

4100000

4400000

PERFIL R0m00 - Av

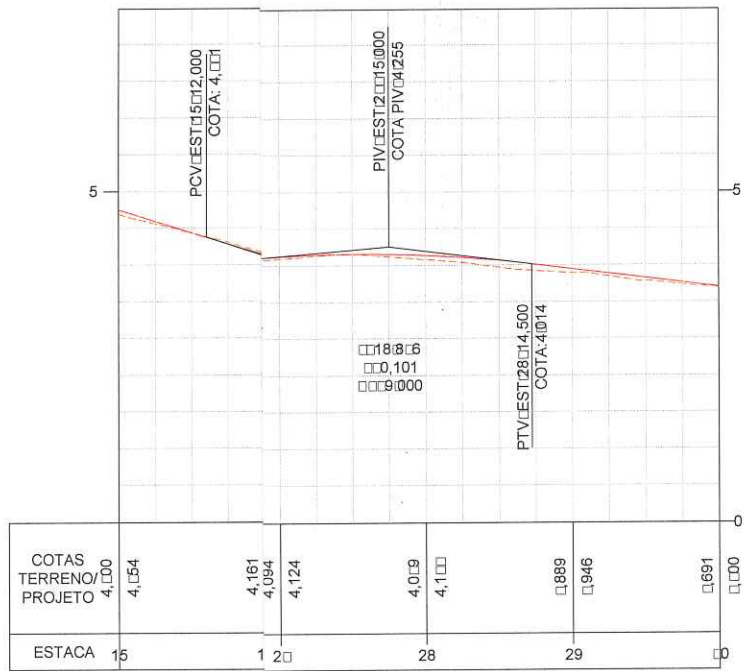

ARTICULAÇÃO DE PRANCHAS

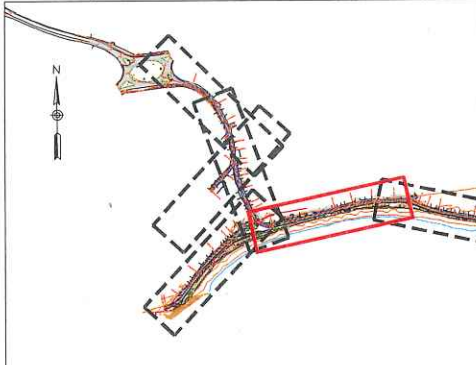

A MUNICIPAL DE ANCHIETA

EC ENGENHARIA LTDA

ENHARIA, ARQUITETURA E URBANISMO

CREA: ES-007839/D	ESCALA: 1/1000	FORMATO: A3	PRANCHA: GEO-02
CREA: ES-007839/D	REVISÃO: 0	DATA: 2023	



Autenticar documento em <https://anchieta.sp.gov.br/autenticidade> com o identificador 310030003100380037003A00500052004100. Documento assinado digitalmente conforme art. 4º, II da Lei 14.063/2020.

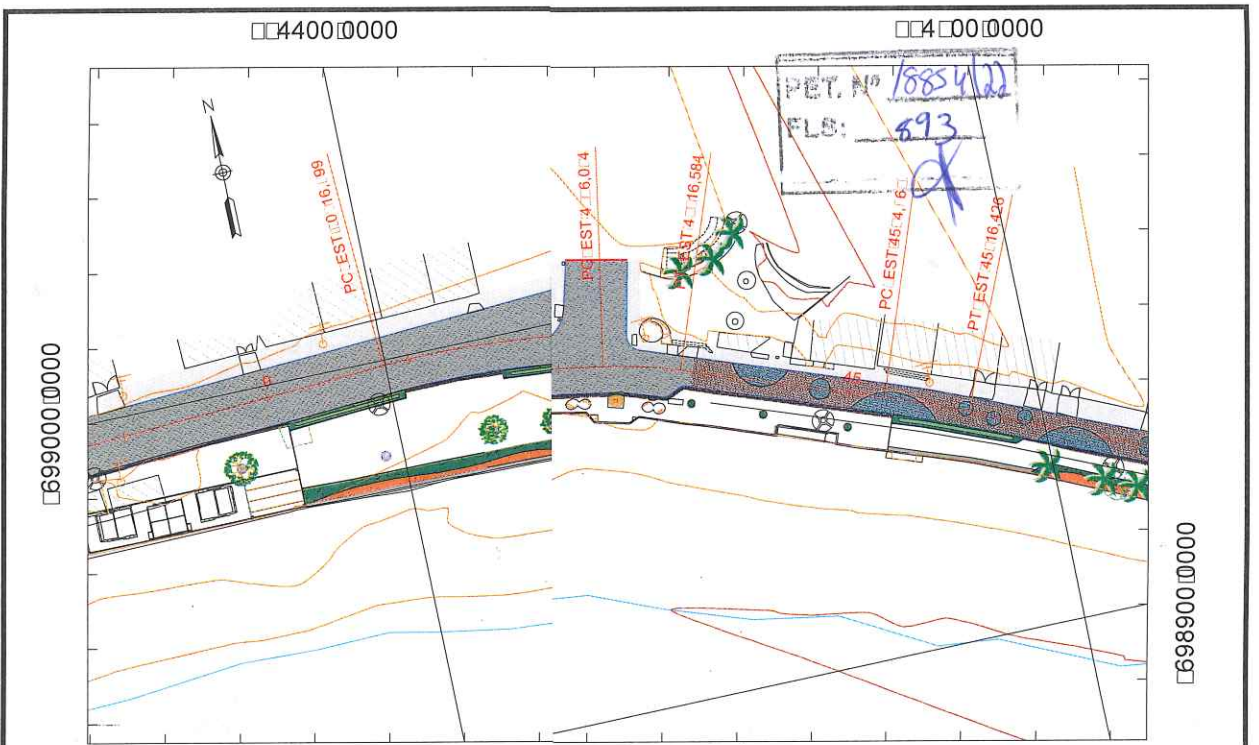

4400+000

400+000

PERFIL R0m0 - Av0nid0

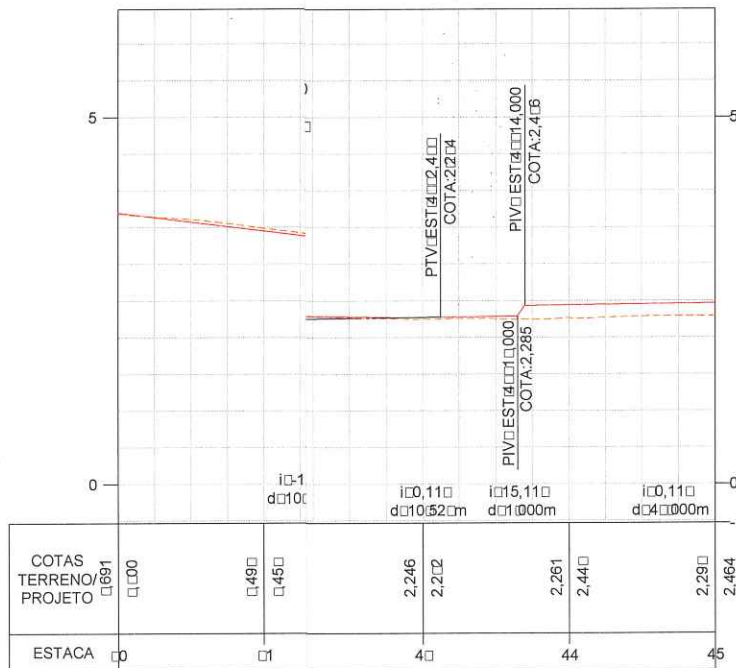

ARTICULAÇÃO DE PRANCHAS

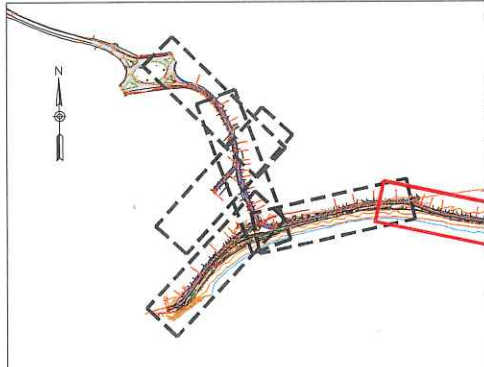

A MUNICIPAL DE ANCHIETA

EC ENGENHARIA LTDA

NHARIA, ARQUITETURA E URBANISMO

CREA:	ESCALA:	FORMATO:	PRANCHA:
ES-007839/D	1/1000	A3	GEO-0
CREA:	REVISÃO:	DATA:	
ES-007839/D	0	2023	



Autenticar documento em <https://anchieta.sp.gov.br/autenticidade> com o identificador 310030003100380037003A00500052004100. Documento assinado digitalmente conforme art. 4º, II da Lei 14.063/2020.

6999000000

49000000

PET. Nº 18854/20  
FLS: 394

6980000000

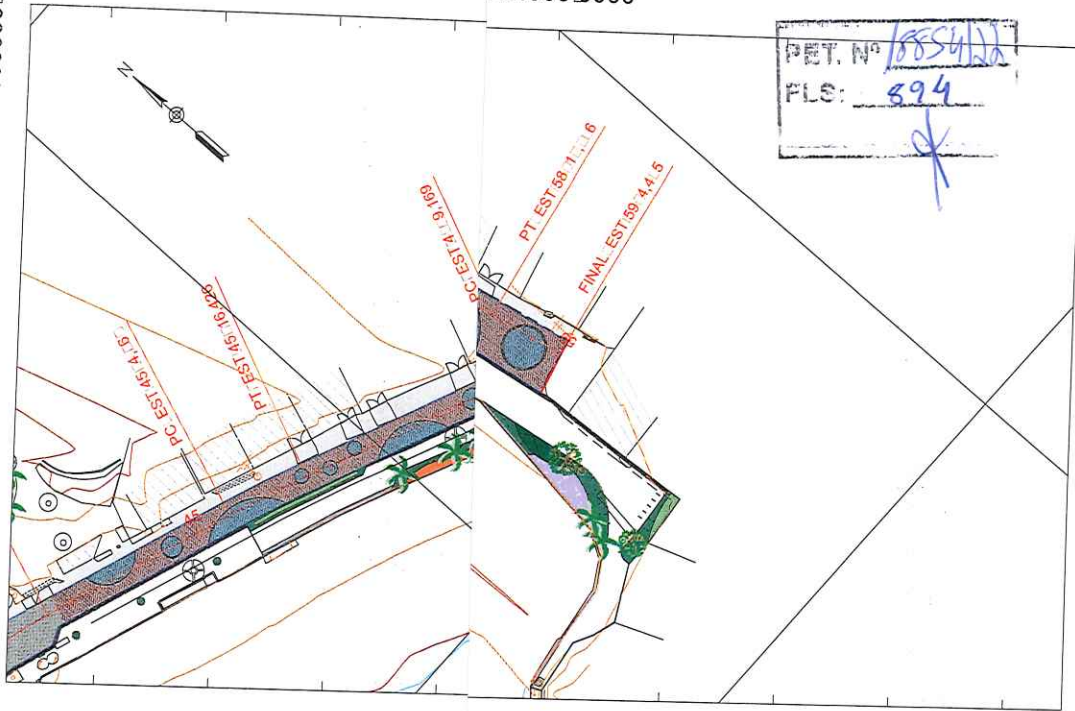

PERFIL R000 - Avenida B0r

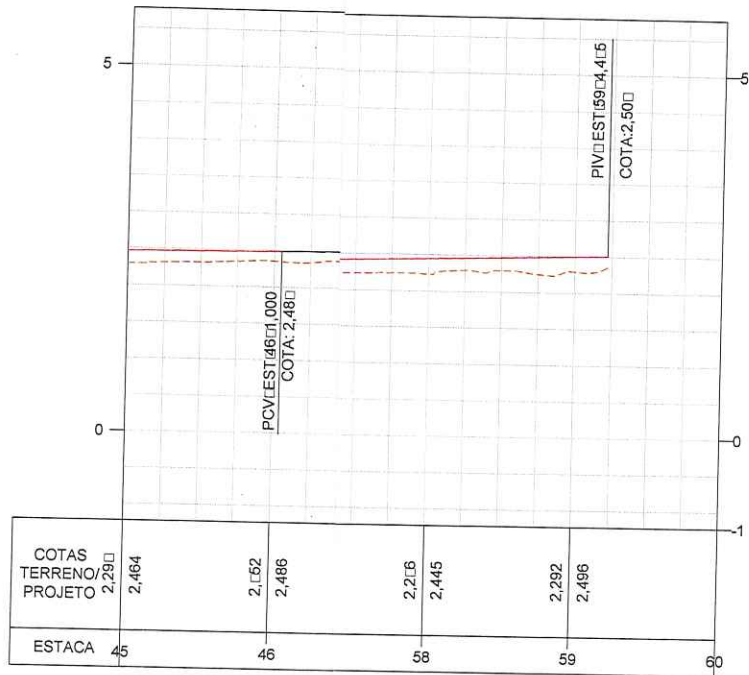

ARTICULAÇÃO DE PRANCHAS



A MUNICIPAL DE ANCHIETA

EC ENGENHARIA LTDA

NHARIA, ARQUITETURA E URBANISMO

CREA: ES-007839/D	ESCALA: 1/1000	FORMATO: A3	PRANCHA:
CREA: ES-007839/D	REVISÃO: 0	DATA: 2023	GEO-04



Autenticar documento em <https://anchieta.spionline.com.br/autenticidade>  
 com o identificador 310030003100380037003A00500052004100, Documento assinado digitalmente  
 conforme art. 4º, II da Lei 14.063/2020.

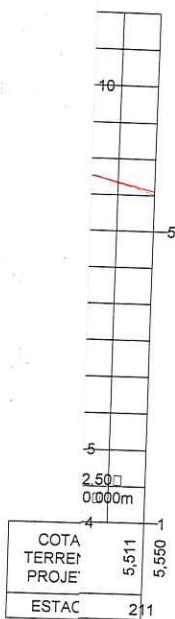
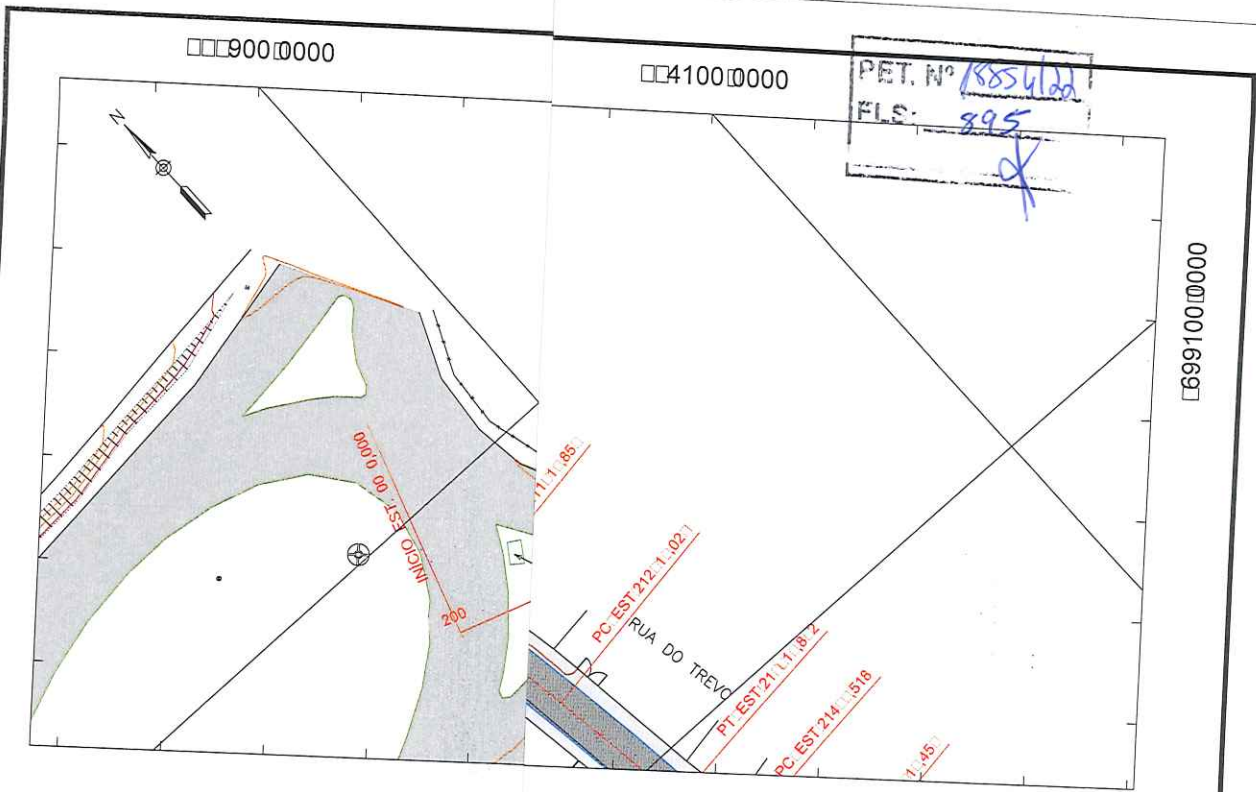

ARTICULAÇÃO DE PRANCHAS



A MUNICIPAL DE ANCHIETA

EC ENGENHARIA LTDA

NHARIA, ARQUITETURA E URBANISMO

CREA: ES-007839/D	ESCALA: 1/1000	FORMATO: A3	PRANCHA: <b>GEO-05</b>
CREA: ES-007839/D	REVISÃO:	DATA:	



Autenticar documento em <https://anchieta.spionline.com.br/autenticidade> com o identificador 310030003100380037003A00500052004400. Documento assinado digitalmente conforme art. 4º, II da Lei 14.063/2020.

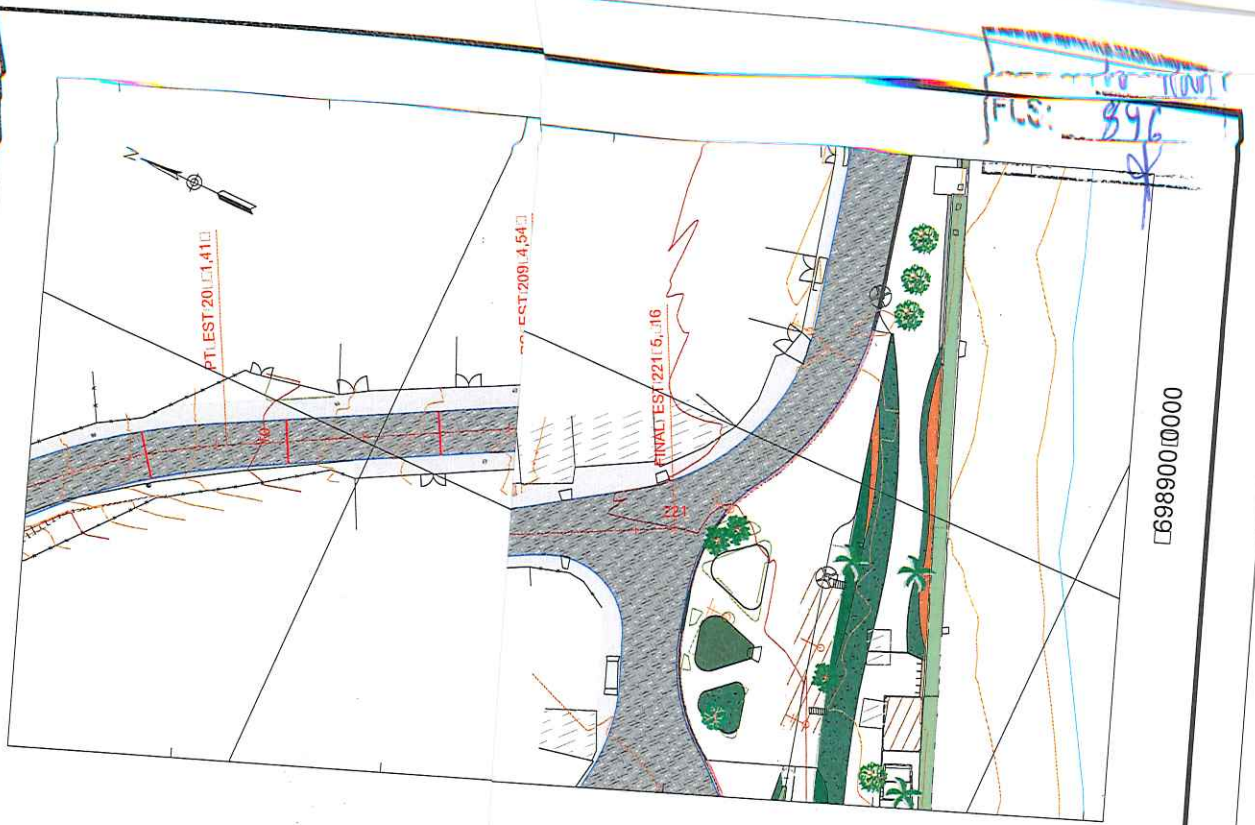

FLS: 896

69890010000



ARTICULAÇÃO DE PRANCHAS



A MUNICIPAL DE ANCHIETA  
 EC ENGENHARIA LTDA  
 NHARIA, ARQUITETURA E URBANISMO

CREA: ES-007839/D	ESCALA: 1/1000	FORMATO: A3	PRANCHA:
----------------------	-------------------	----------------	----------

CREA:	REVISÃO:	DATA: 2023	GEO-06
-------	----------	---------------	--------



Autenticar documento em <https://anchieta.sp.gov.br/autenticidade> com o identificador 310030003100380037003A00500052004100, Documento assinado digitalmente conforme art. 4º, II da Lei 14.063/2020.

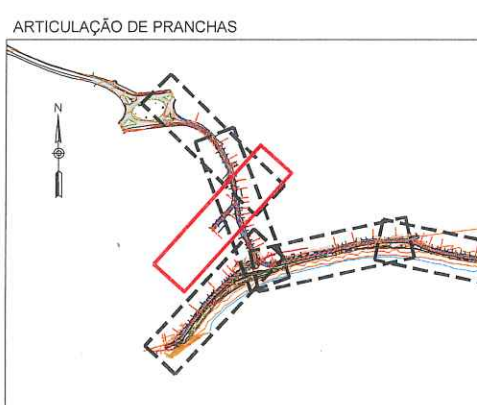
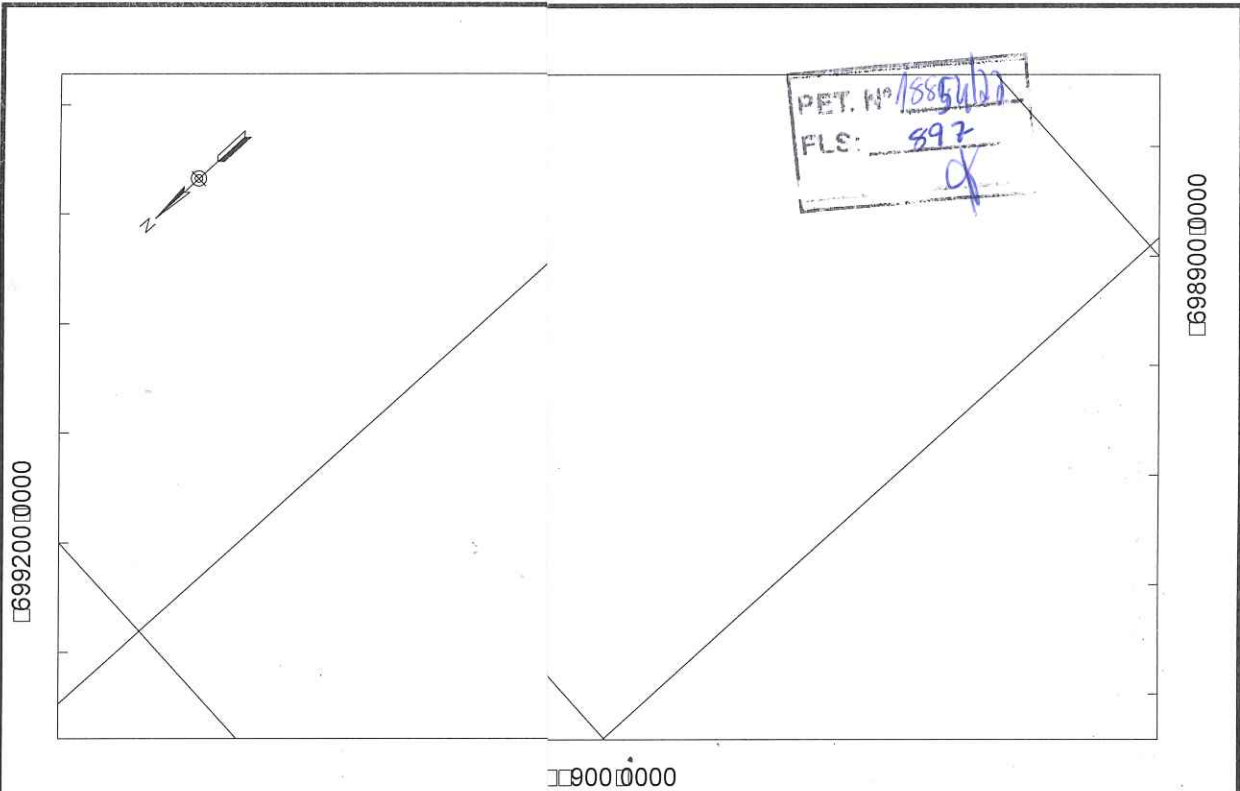

C.A. MUNICIPAL DE ANCHIETA			
S.A. ENGENHARIA LTDA			
ENGENHARIA, ARQUITETURA E URBANISMO			
CREA:	ESCALA:	FORMATO:	PRANCHA:
ES-007839/D	1/1000	A3	
CREA:	REVISÃO:	DATA:	GEO-01
		2023	



Autenticar documento em <https://anchieta.sp.online.com.br/autenticidade> com o identificador 310030003100380037003A00500052004100. Documento assinado digitalmente conforme art. 4º, II da Lei 14.063/2020.





PREFEITURA MUNICIPAL DE ANCHIETA

PET. Nº	18854/20
FLS:	893

*[Handwritten signature]*

# PLENAGEM

---



VOLUME 02 – PROJETO DE EXECUÇÃO



Autenticar documento em <https://anchieta.splonline.com.br/autenticidade>  
com o identificador 310030003100380037003A00500052004100, Documento assinado digitalmente  
conforme art. 4º, II da Lei 14.063/2020.

PROJ. Nº 1895/11  
 FLIC: 899  
 [Signature]



698000000

699000000

9000000

4100000

4100000

4400000

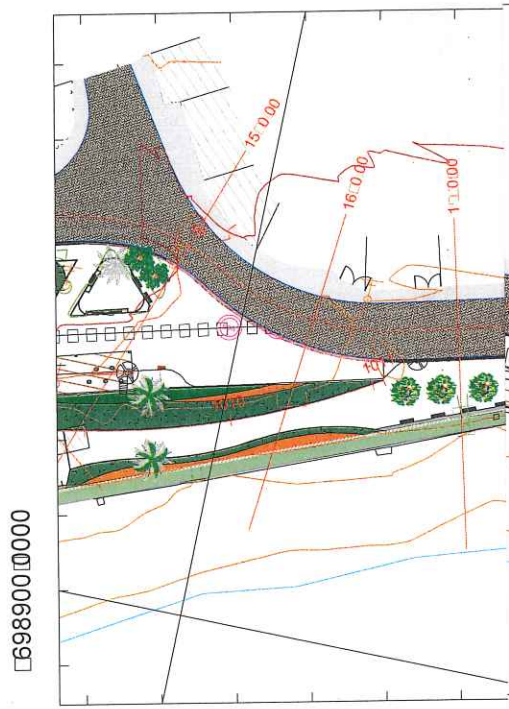

698900000

4100000

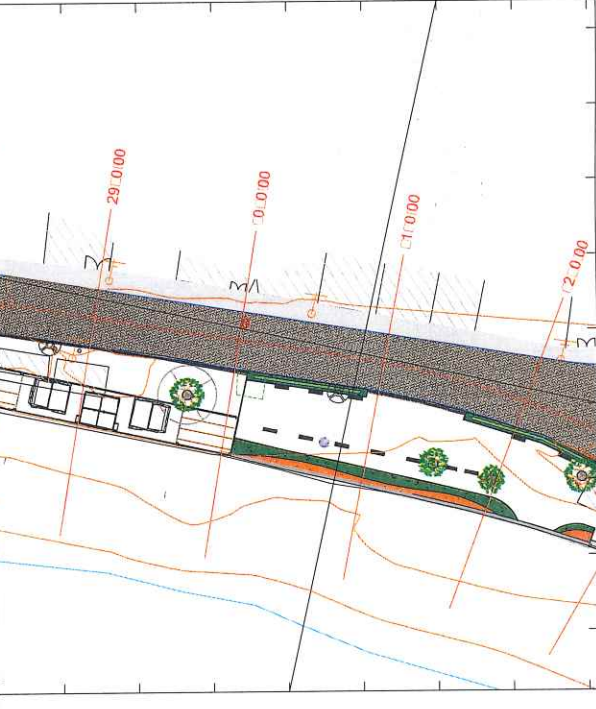

699000000

4400000

ARTICULAÇÃO DE PRANCHAS

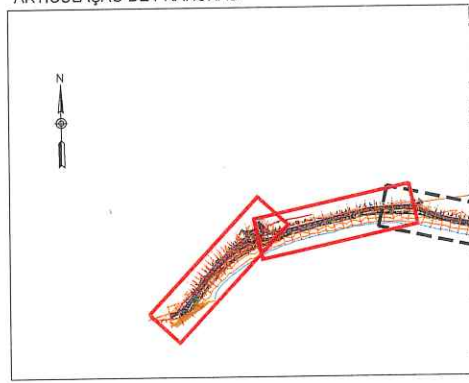

A MUNICIPAL DE ANCHIETA

EC ENGENHARIA LTDA

NHARIA, ARQUITETURA E URBANISMO

CREA: ES-007839/D	ESCALA: 1/1000	FORMATO: A3	PRANCHA:  TER-01
CREA:	REVISÃO: 0	DATA: 2023	



Autenticar documento em <https://anchieta.sp.online.com.br/autenticidade> com o identificador 310030003100380037003A00500052004400. Documento assinado digitalmente conforme art. 4º, II da Lei 14.063/2020.

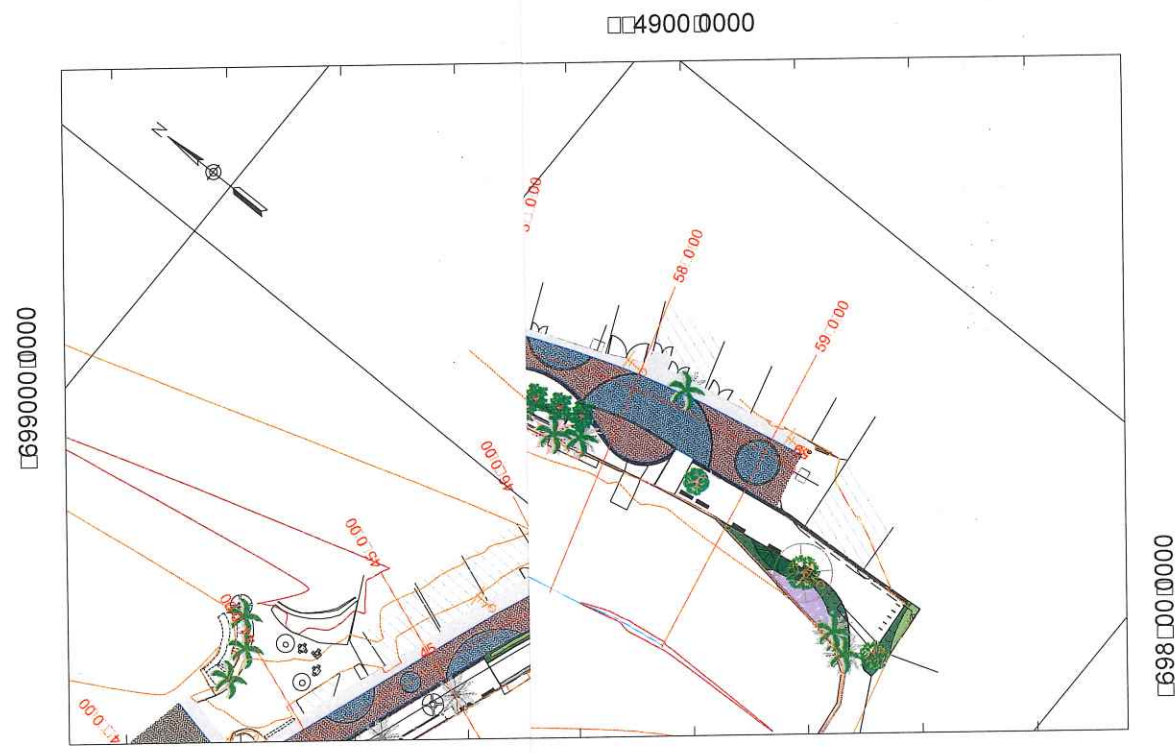
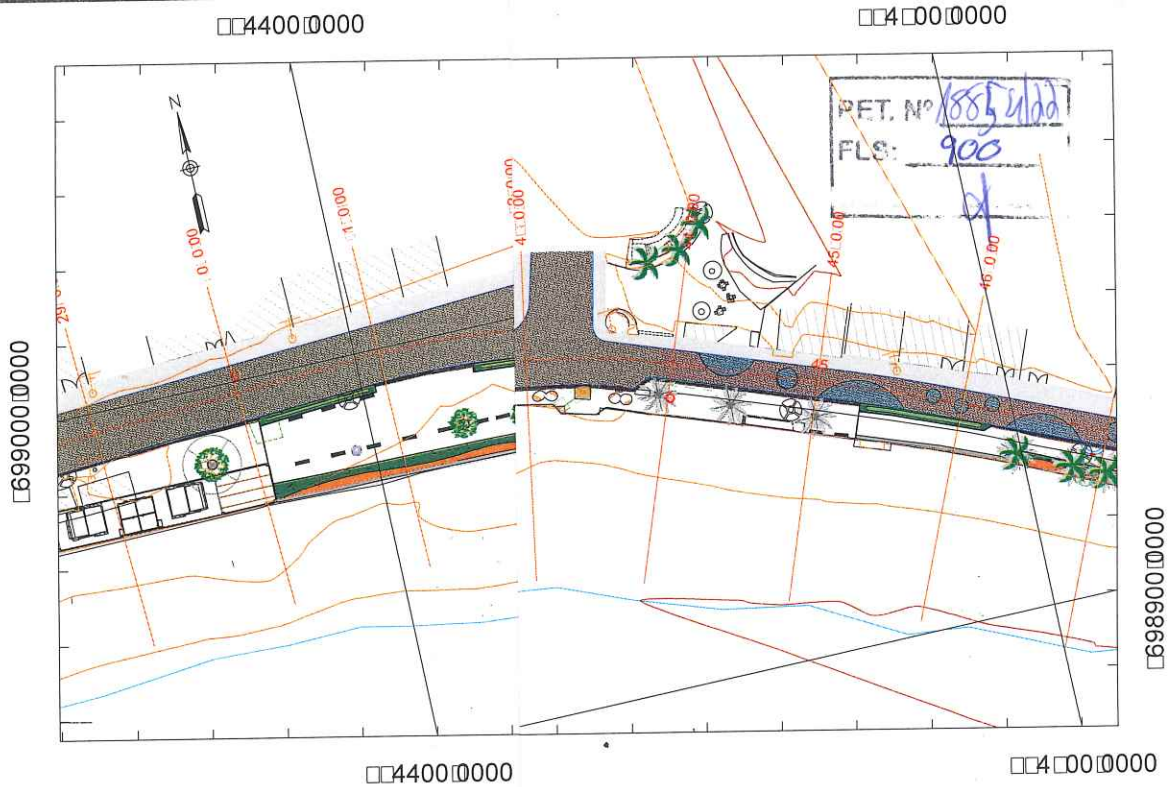

ARTICULAÇÃO DE PRANCHAS



MUNICIPAL DE ANCHIETA

EC ENGENHARIA LTDA

NHARIA, ARQUITETURA E URBANISMO

CREA: ES-007839/D	ESCALA: 1/1000	FORMATO: A3	PRANCHA: TER-02
CREA:	REVISÃO:	DATA: 2023	



Autenticar documento em <https://anchieta.sp.gov.br/autenticidade> com o identificador 310030003100380037003A00500052004100. Documento assinado digitalmente conforme art. 4º, II da Lei 14.063/2020.

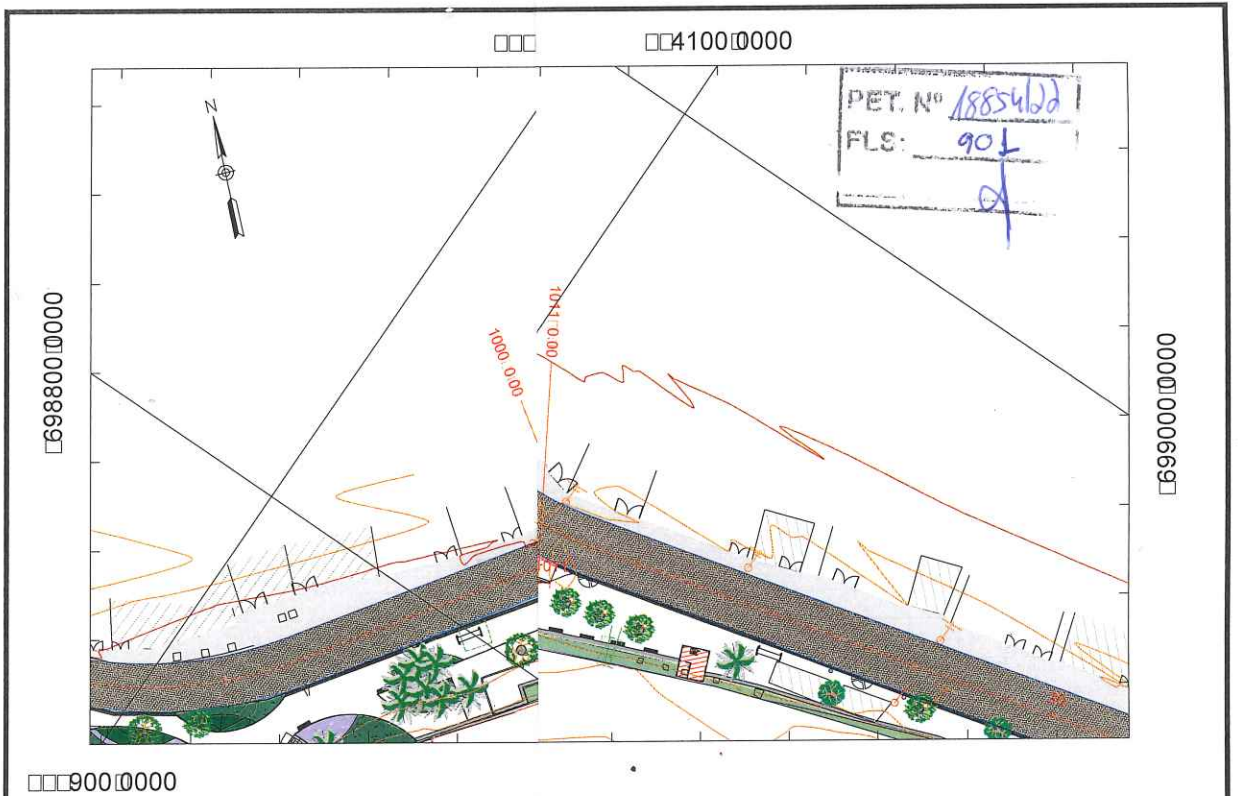

ARTICULAÇÃO DE PRANCHAS

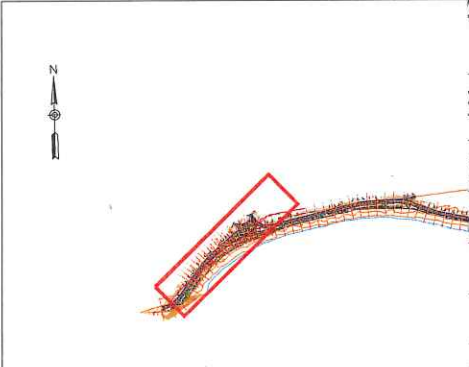

MUNICIPAL DE ANCHIETA

EC ENGENHARIA LTDA

ENGENHARIA, ARQUITETURA E URBANISMO

1:1000

CREA: ES-007839/D	ESCALA: 1/1000	FORMATO: A3	PRANCHA: TER-03
CREA: ES-007839/D	REVISÃO: 0	DATA: 2023	



PET. Nº 18854/20  
 FLS: 902  
 ✓

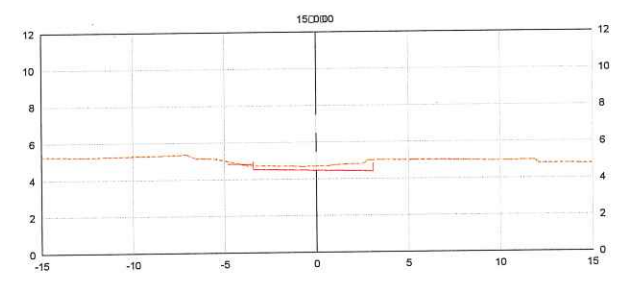
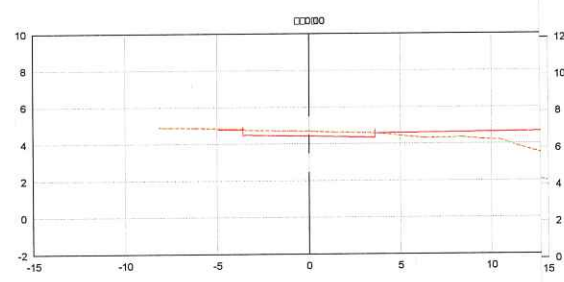
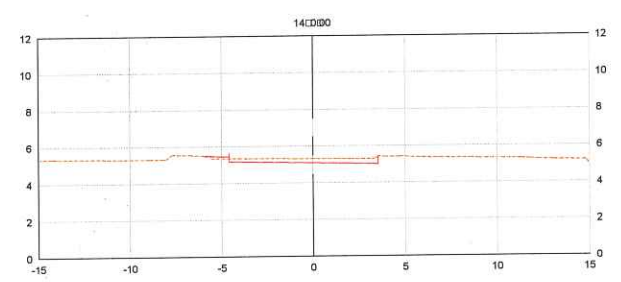
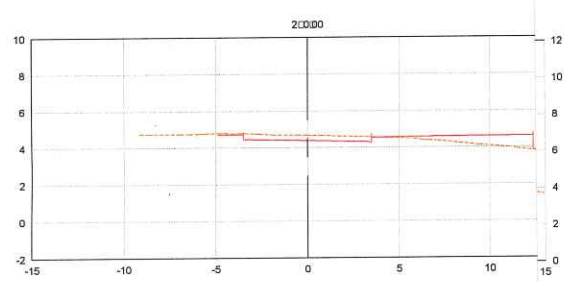
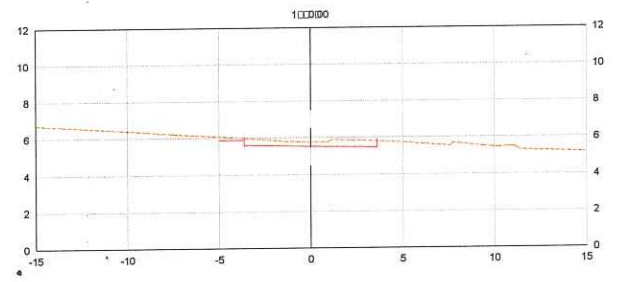
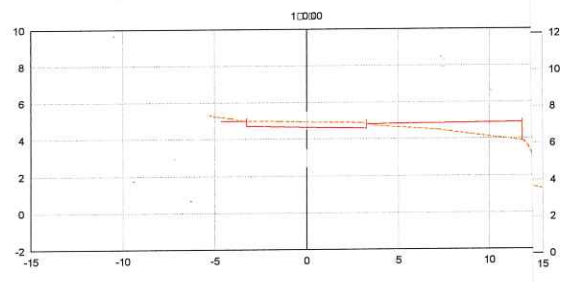
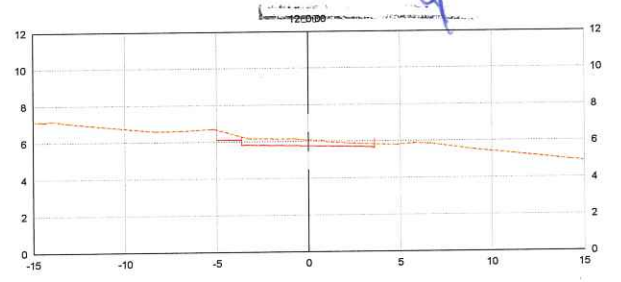
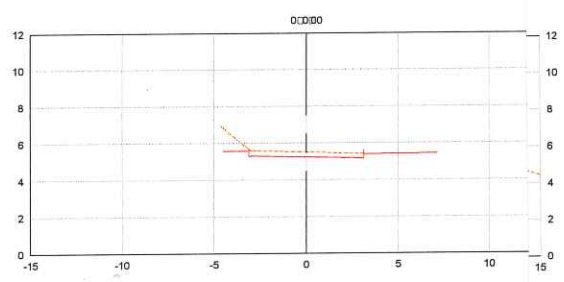

ARTICULAÇÃO DE PRANCHAS

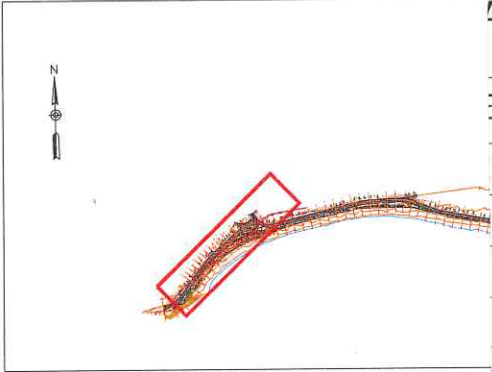

...A MUNICIPAL DE ANCHIETA  
 ...EC ENGENHARIA LTDA  
 ...NHARIA, ARQUITETURA E URBANISMO

CREA: ES-007839/D	ESCALA: 1/400	FORMATO: A3	PRANCHA:  TER-04
CREA:	REVISÃO:	DATA: 2023	



Autenticar documento em <https://anchieta.splonline.com.br/autenticidade> com o identificador 310030003100380037003A00500052004100. Documento assinado digitalmente conforme art. 4º, II da Lei 14.063/2020.

PET. Nº 1885422  
 FLS. 903  
 [Handwritten signature]

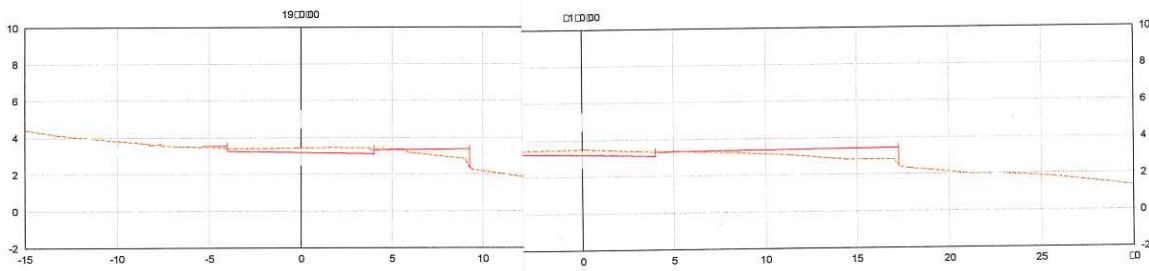
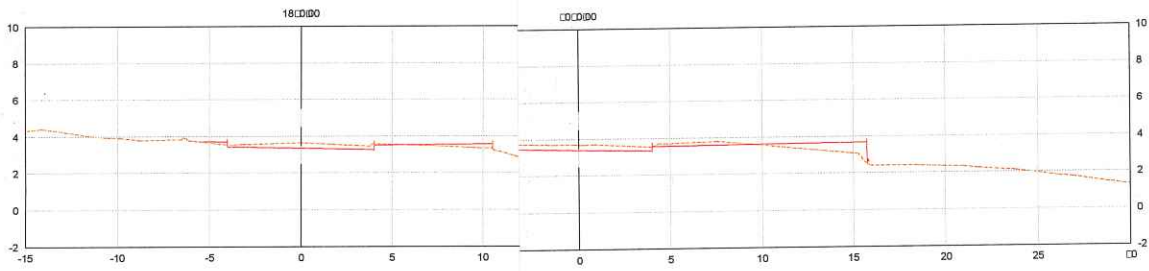
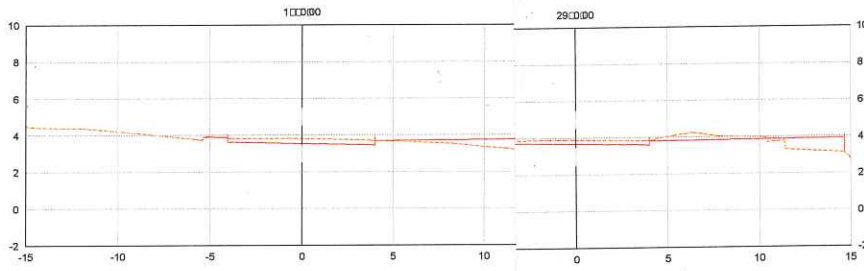
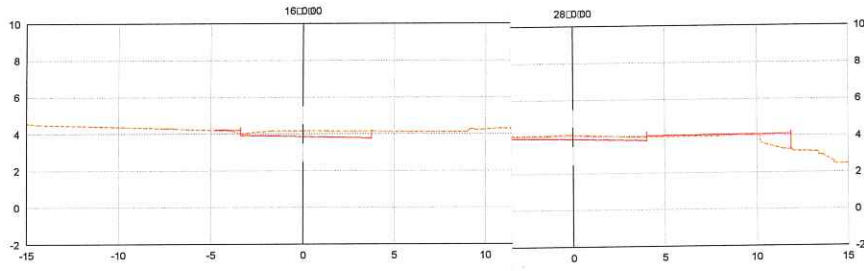

ARTICULAÇÃO DE PRANCHAS



A MUNICIPAL DE ANCHIETA

EC ENGENHARIA LTDA

NHARIA, ARQUITETURA E URBANISMO

CREA: ES-007839/D	ESCALA: 1/400	FORMATO: A3	PRANCHA:  TER-05
CREA:	REVISÃO:	DATA: 2023	



Autenticar documento em <https://anchieta.sp.online.com.br/autenticidade>  
 com o identificador 310030003100380037003A00500052004100. Documento assinado digitalmente  
 conforme art. 4º, II da Lei 14.063/2020.

PET. Nº 1885/22  
 FLS. 904  
 [Signature]

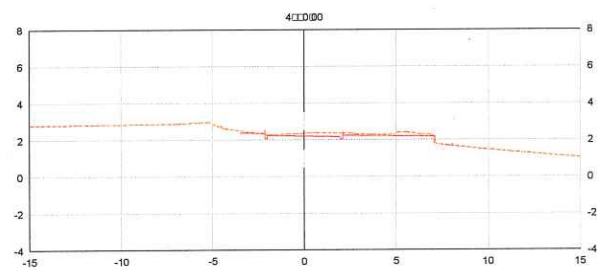
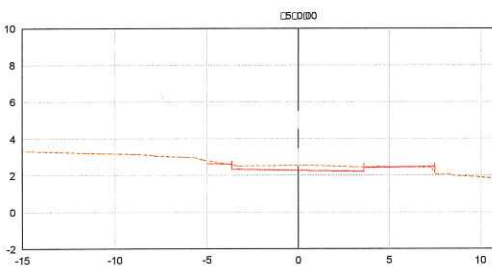
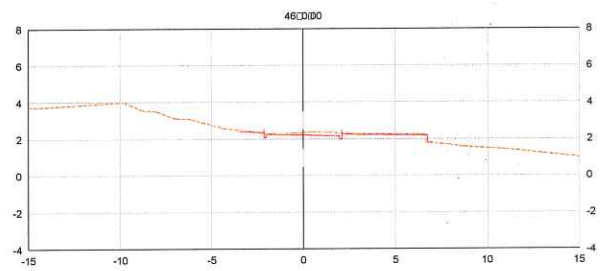
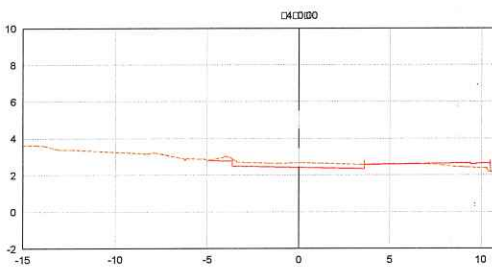
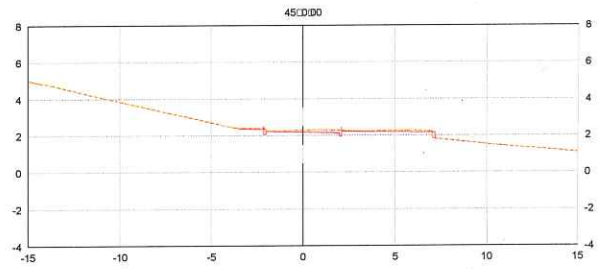
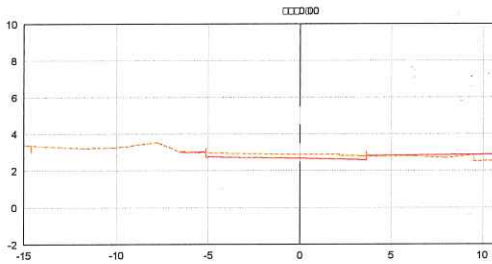
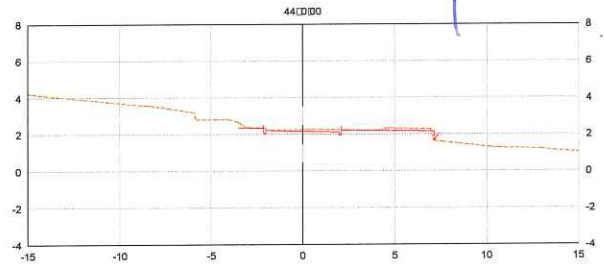
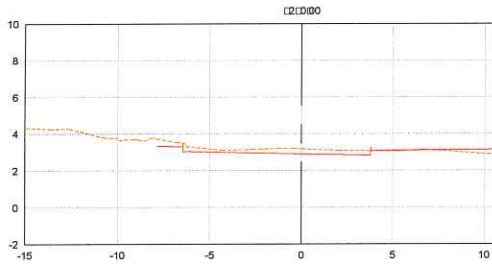

ARTICULAÇÃO DE PRANCHAS



A MUNICIPAL DE ANCHIETA

EC ENGENHARIA LTDA

NHARIA, ARQUITETURA E URBANISMO

CREA: ES-007839/D	ESCALA: 1/400	FORMATO: A3	PRANCHA: TER-06
CREA: ES-007839/D	REVISÃO: 0	DATA: 2023	



Autenticar documento em <https://anchieta.splonline.com.br/autenticidade> com o identificador 310030003100380037003A00500052004400. Documento assinado digitalmente conforme art. 4º, II da Lei 14.063/2020.

PET. Nº 1885460  
 FLB: 905  
 OK

RAMO 1000

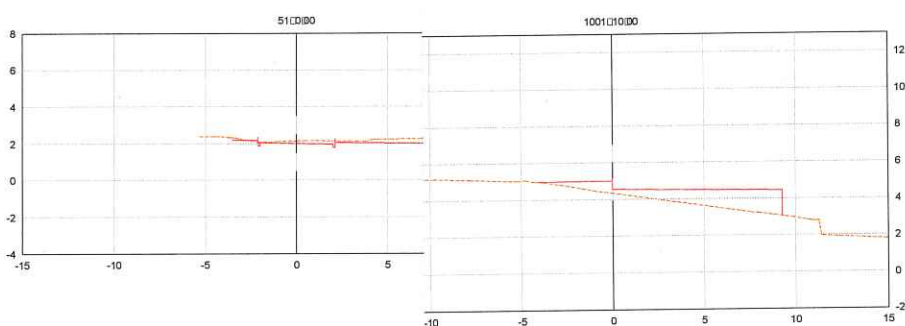
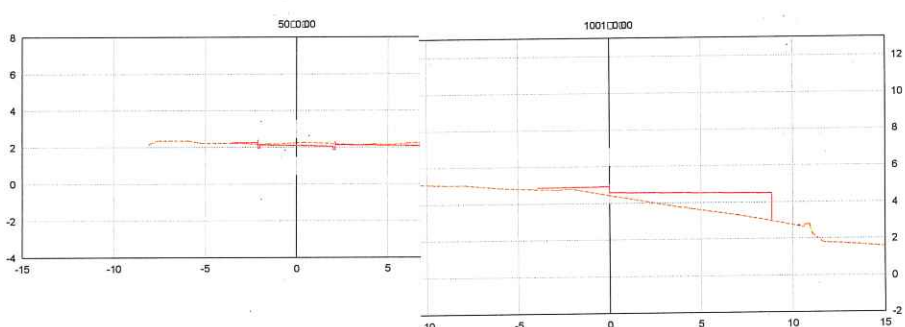
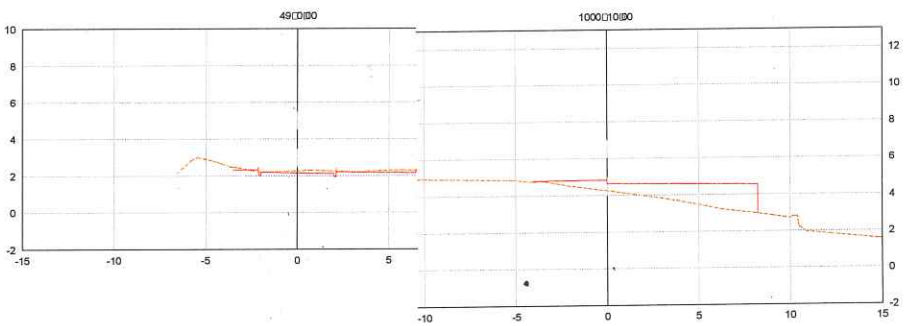
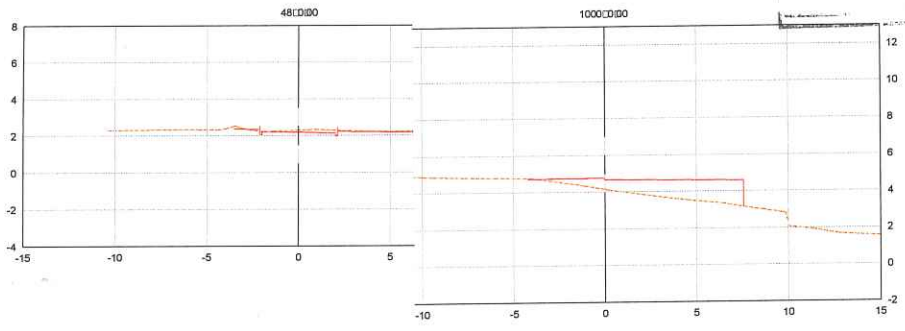

ARTICULAÇÃO DE PRANCHAS

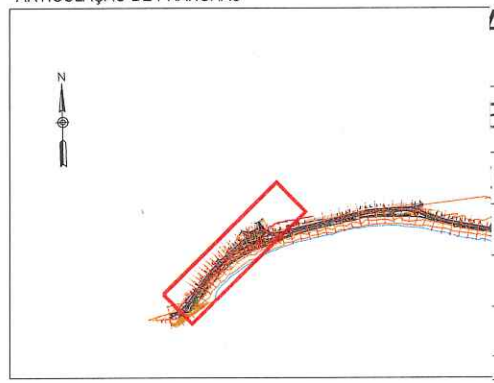

A MUNICIPAL DE ANCHIETA

EC ENGENHARIA LTDA

ENGENHARIA, ARQUITETURA E URBANISMO

CREA: ES-007839/D	ESCALA: 1/400	FORMATO: A3	PRANCHA: TER-07
CREA: 5101198/5	REVISÃO: 0	DATA: 2023	



Autenticar documento em <https://anchieta.sp.gov.br/autenticidade> com o identificador 310030003100380037003A00500052004100. Documento assinado digitalmente conforme art. 4º, II da Lei 14.063/2020.



PET. N° 1885462  
 FLS: 906  
 dx

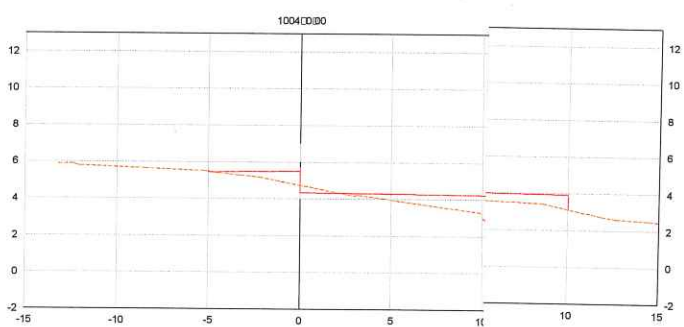
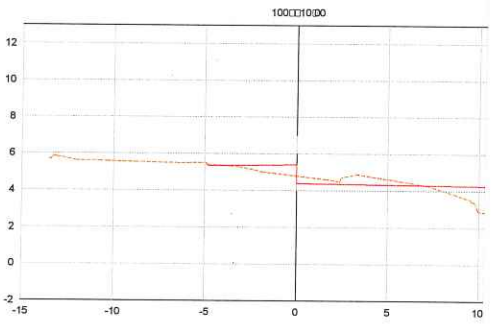
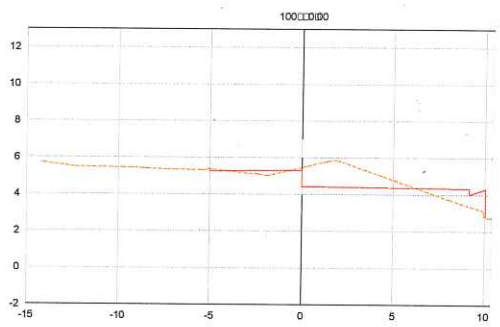
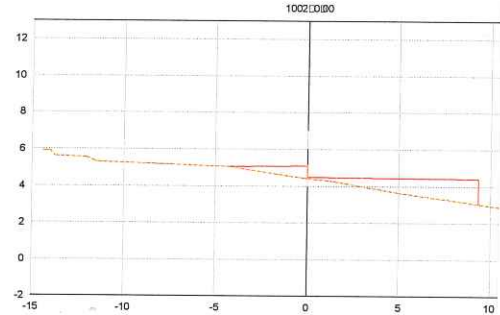

ARTICULAÇÃO DE PRANCHAS

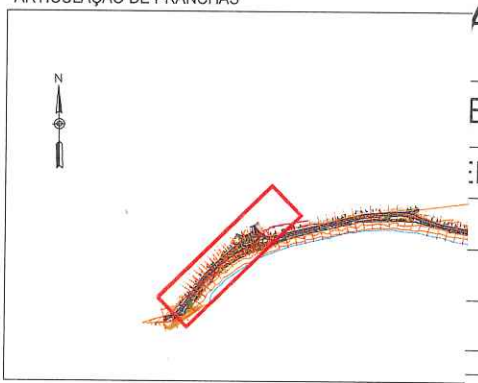

A MUNICIPAL DE ANCHIETA

EC ENGENHARIA LTDA

ENGENHARIA, ARQUITETURA E URBANISMO

CREA: ES-007839/D	ESCALA: 1/400	FORMATO: A3	PRANCHA: TER-08
CREA:	REVISÃO:	DATA: 2023	



Autenticar documento em <https://anchieta.sp1online.com.br/autenticidade> com o identificador 310030003100380037003A00500052004100. Documento assinado digitalmente conforme art. 4º, II da Lei 14.063/2020.

PET. Nº 18854/20  
 FLS: 907  
 9

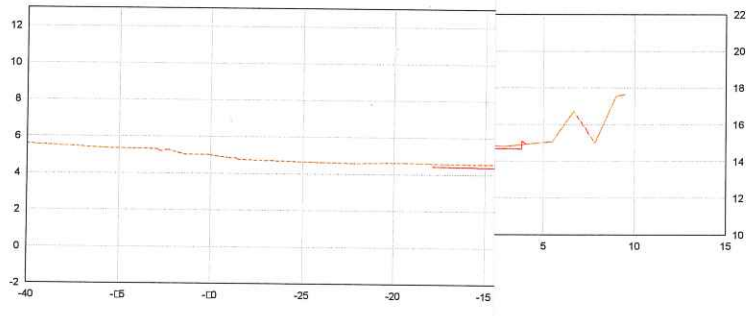
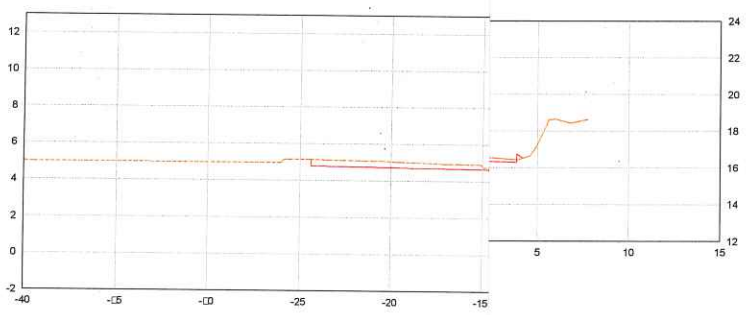
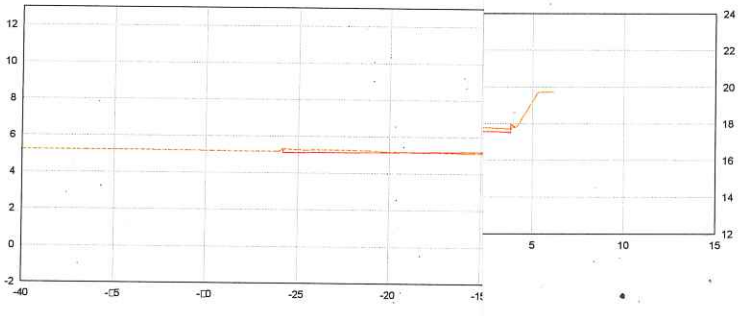
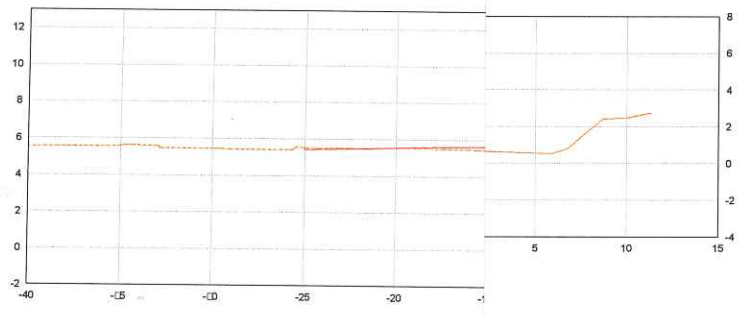

ARTICULAÇÃO DE PRANCHAS

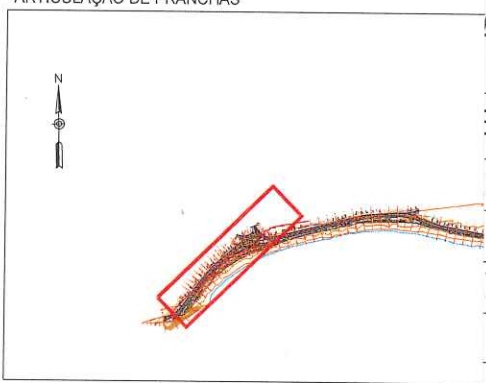

A MUNICIPAL DE ANCHIETA

EC ENGENHARIA LTDA

NHARIA, ARQUITETURA E URBANISMO

CREA: ES-007839/D	ESCALA: 1/400	FORMATO: A3	PRANCHA:  TER-09
----------------------	------------------	----------------	------------------------



Autenticar documento em <https://anchieta.sp.gov.br/autenticidade>  
 com o identificador 310030003100380037003A00500052004100, Documento assinado digitalmente  
 conforme art. 4º, II da Lei 14.063/2020.

PET. Nº 18854/22  
 FLS: 909  
 X

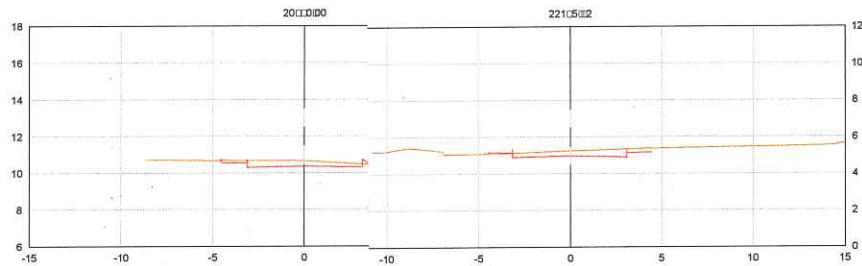
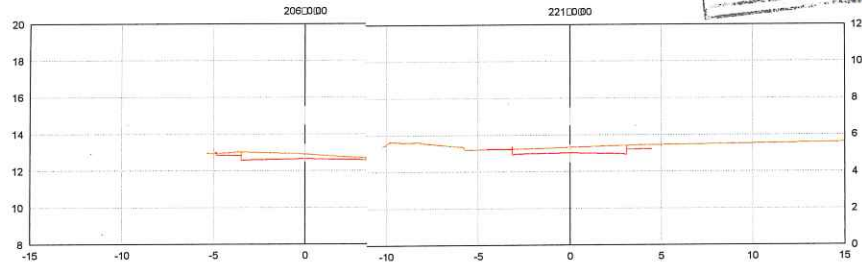

RAMO 00

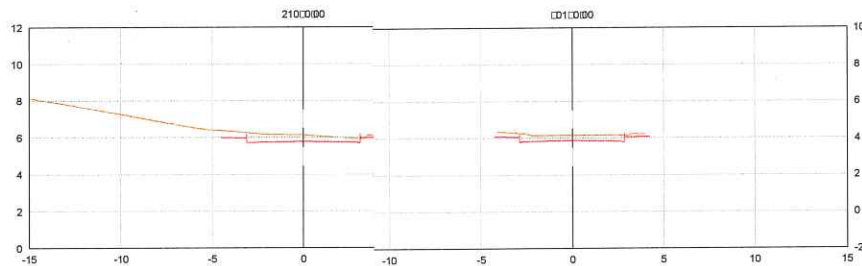
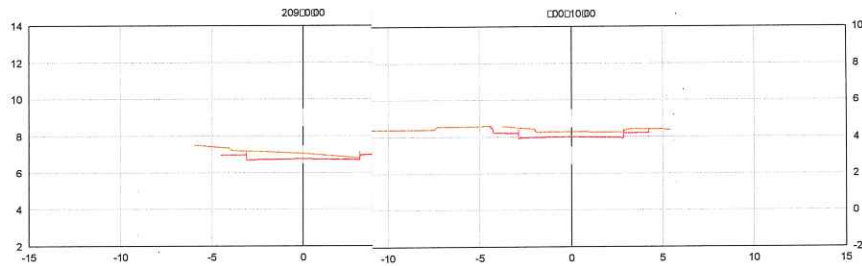
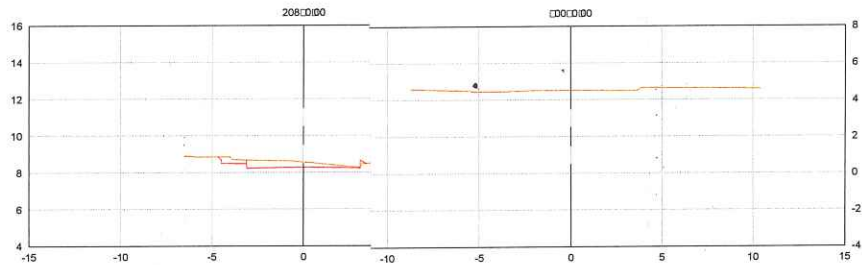

ARTICULAÇÃO DE PRANCHAS

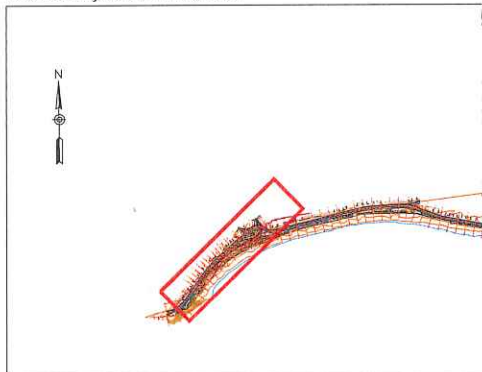

A MUNICIPAL DE ANCHIETA

EC ENGENHARIA LTDA

NHARIA, ARQUITETURA E URBANISMO

CREA: ES-007839/D	ESCALA: 1/400	FORMATO: A3	PRANCHA: <b>TER-10</b>
CREA:	REVISÃO: 0	DATA: 2023	



Autenticar documento em <https://anchieta.sp.gov.br/autenticidade> com o identificador 310030003100380037003A00500052004100. Documento assinado digitalmente conforme art. 4º, II da Lei 14.063/2020.

PET. N° 18854/22  
 FLS: 909  
 ✓

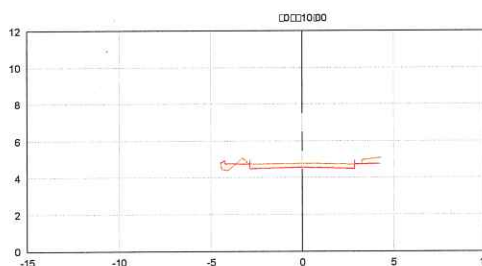
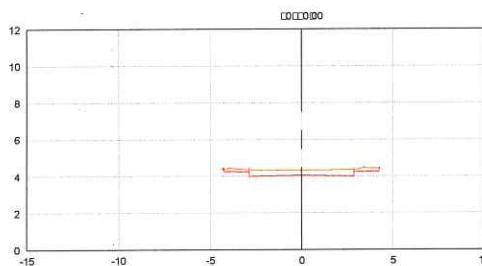
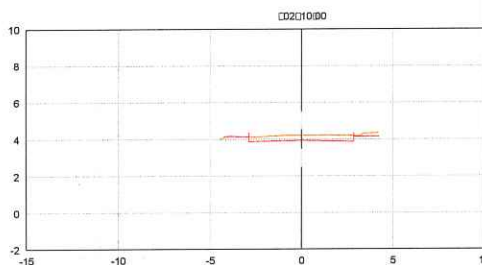
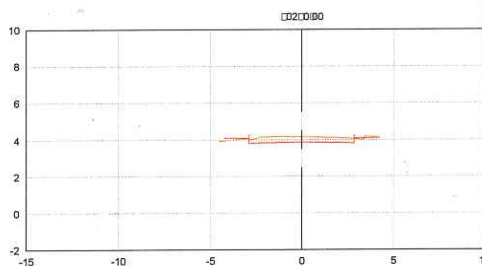
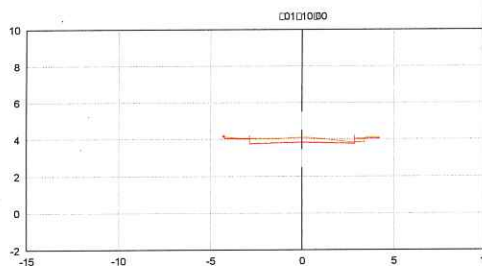

ARTICULAÇÃO DE PRANCHAS

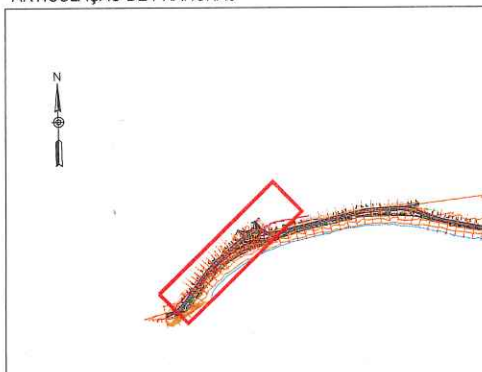

MUNICIPAL DE ANCHIETA

EC ENGENHARIA LTDA

NHARIA, ARQUITETURA E URBANISMO

CREA: ES-007839/D	ESCALA: 1/400	FORMATO: A3	PRANCHA: TER-11
CREA: ES-007839/D	REVISÃO: 0	DATA: 2023	



Autenticar documento em <https://anchieta.splonline.com.br/autenticidade>  
 com o identificador 310030003100380037003A00500052004100. Documento assinado digitalmente  
 conforme art. 4º, II da Lei 14.063/2020.



PET. Nº	18854/22
FLS:	910
	<i>[Handwritten signature]</i>

# DRENAGEM

---



PEI Nº 18854/22  
 FLS: 911  
 dx

DETALHE GRELHA

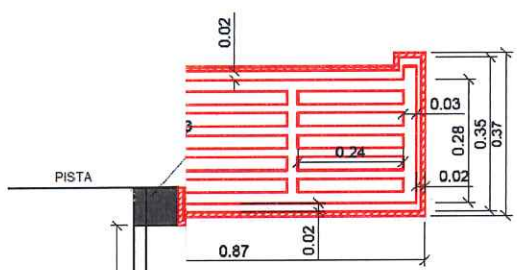

FA ESP = 1,0 cm  
 0.01

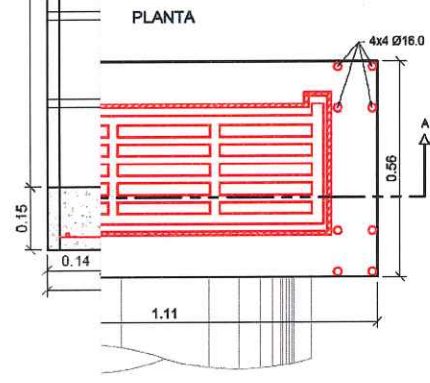

NOTAS:

- \* DIMENSÕES E
- \* APLICAR GRE
- A ACEITAÇ

MUNICIPAL DE ANCHIETA

EC ENGENHARIA LTDA

NHARIA, ARQUITETURA E URBANISMO

CREA: ES-007839/D	ESCALA: -	FORMATO: A3	PRANCHA: DRE TIPO-01
CREA: ES-007839/D	REVISÃO: 0	DATA: 2023	



Autenticar documento em <https://anchieta.sp.online.com.br/autenticidade> com o identificador 310030003100380037003A00500052004100. Documento assinado digitalmente conforme art. 4º, II da Lei 14.063/2020.

PET. N° 18854/20  
 FLS: 912  
 ✕

VISTA LATERAL

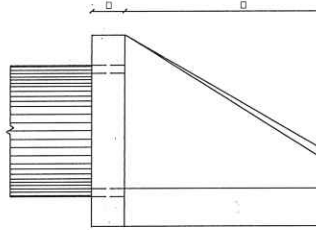

A UNIDADE							
Q	X	Y	L	M	FORMAS (m²)	CONCRETO (m³)	
3	20	72	72	242	155	7.45	1.153
3	20	125	33	257	155	7.82	1.218
3	20	179	0	283	155	8.71	1.370
3	20	268	-33	353	155	10.68	1.722

PLA

0	25	84	84	293	180	11.17	2.140
0	25	145	39	312	180	11.73	2.262
0	25	207	0	343	180	13.03	2.538
0	25	311	-39	326	180	15.97	3.188

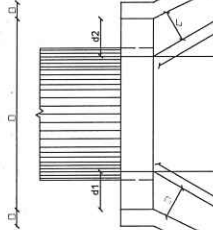

7	30	95	95	345	205	15.68	3.567
7	30	165	44	366	205	16.41	3.757
7	30	236	0	403	205	18.19	4.205
7	30	354	-44	499	205	22.30	5.293
3	35	104	104	391	230	20.65	5.506
3	35	180	48	414	230	21.63	5.819
3	35	257	0	455	230	24.00	6.538
3	35	386	-48	562	230	29.34	8.243
2	40	150	150	522	320	32.54	10.810
2	40	260	70	555	320	34.15	11.431
2	40	371	0	612	320	37.95	12.868
2	40	558	-70	762	320	46.60	16.303

PLA

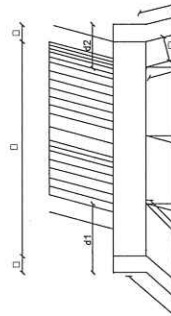

A MUNICIPAL DE ANCHIETA

EC ENGENHARIA LTDA

NHARIA, ARQUITETURA E URBANISMO

CREA: ES-007839/D	ESCALA: -	FORMATO: A3	PRANCHA: DRETIPO-02
CREA: 15.117938-0	REVISÃO: 0	DATA: 2023	



Autenticar documento em <https://anchieta.splonline.com.br/autenticidade> com o identificador 310030003100380037003A00500052004100. Documento assinado digitalmente conforme art. 4º, II da Lei 14.063/2020.

PET. N° 18854/22  
 FLS: 913

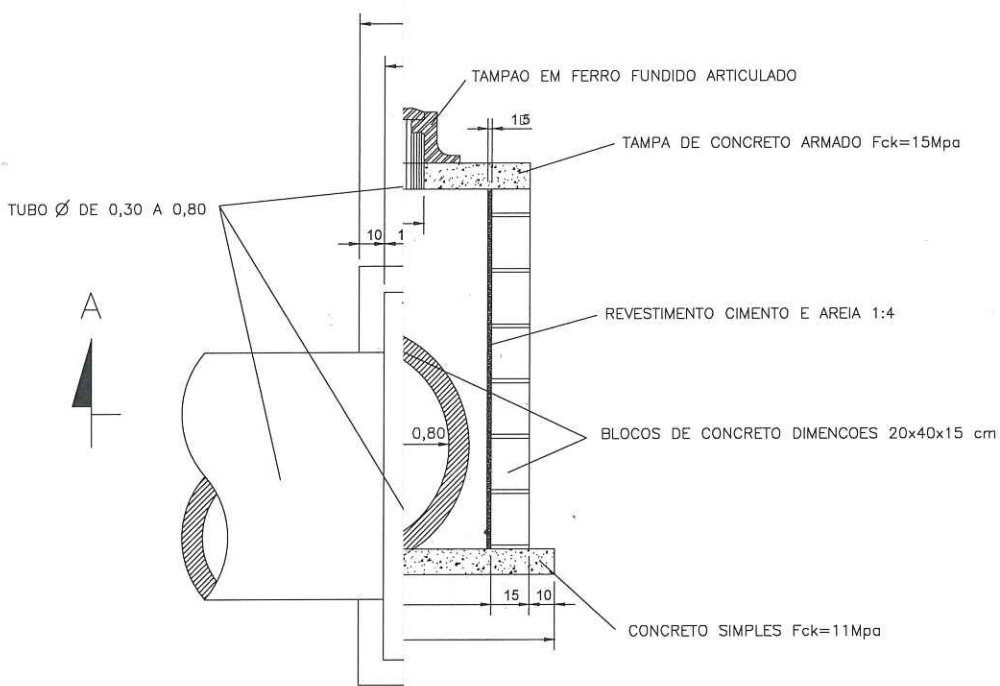

QUANTIDADES		
	m3	11,10
	m3	8,00
ARMAÇÃO DE concreto	UNID	90,00
pa	m3	0,27
oa	m3	0,18
	m3	0,30
	m2	1,20
	m2	1,20
	Kg	9,00
Ferro Fundido	UNID	01

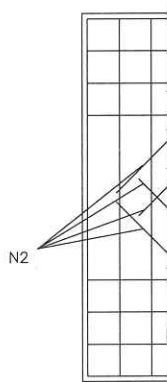

SECRETARIA MUNICIPAL DE ANCHIETA  
 ESC ENGENHARIA LTDA

N2: ENGENHARIA, ARQUITETURA E URBANISMO

NOTAS:  
 1 - DIMENSÕES EM CENTÍMETROS, BITOLA DAS BARRAS DE

CREA: ES-007839/D	ESCALA: -	FORMATO: A3	PRANCHA: DRE (TIPO-00)
CREA: ES-007839/D	REVISÃO: 0	DATA: 2023	



Autenticar documento em <https://anchieta.sp.gov.br/autenticidade> com o identificador 310030003100380037003A00500052004100. Documento assinado digitalmente conforme art. 4º, II da Lei 14.063/2020.



PET. N° 18854/20  
FLS: 924  
✱

A MUNICIPAL DE ANCHIETA

EC ENGENHARIA LTDA

NHARIA, ARQUITETURA E URBANISMO

CREA: ES-007839/D	ESCALA: -	FORMATO: A3	PRANCHA: DRE TIPO-04
CREA: ES-007839/D	REVISÃO: 0	DATA: 2023	



Autenticar documento em <https://anchieta.sp.online.com.br/autenticidade>  
com o identificador 310030003100380037003A00500052004400. Documento assinado digitalmente  
conforme art. 4º, II da Lei 14.063/2020.

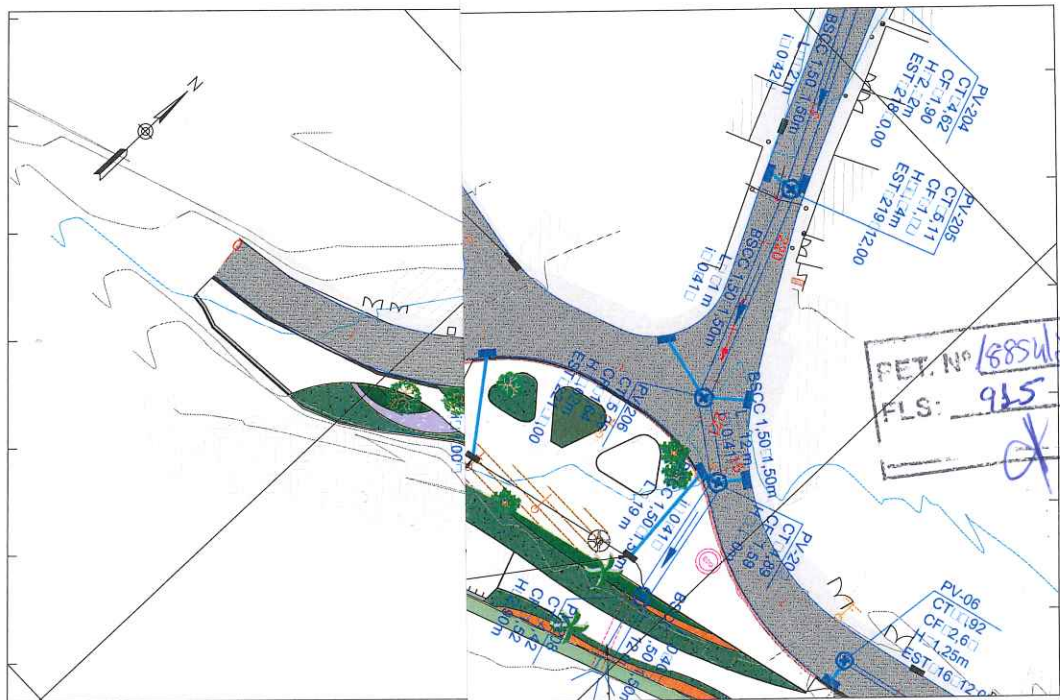

000000000000  
000000000000  
000000000000

0041000000

PET. N° 1885/2020  
FLS: 925

PERFIL Rm00 - Av00id0 B

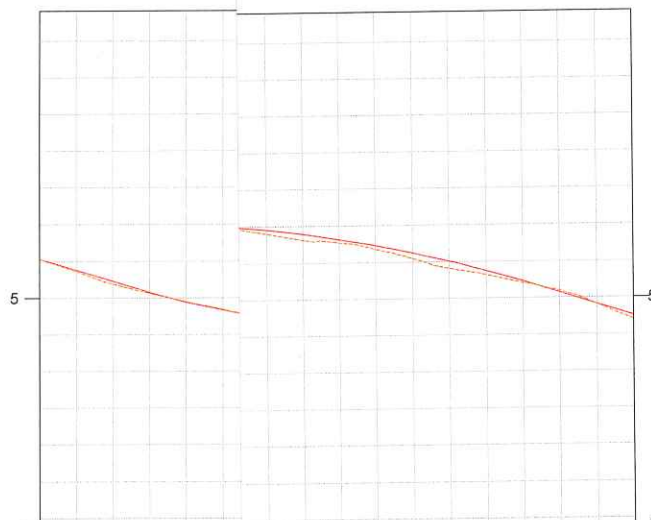

COTAS TERRENO	5.578	4.950	5.820	5.019	4.100
PROJETO	5.578	4.940	5.820	5.019	4.154
ESTACA	0	1	10	14	15

ARTICULAÇÃO DE PRANCHAS

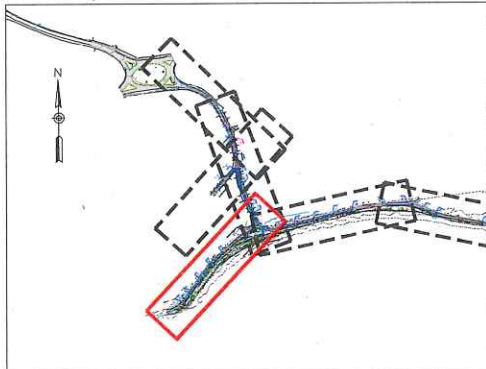

MUNICIPAL DE ANCHIETA

EC ENGENHARIA LTDA

ENHARIA, ARQUITETURA E URBANISMO

CREA:	ESCALA:	FORMATO:	PRANCHA:
ES-007839/D	1/1000	A3	DRE-01
CREA:	REVISÃO:	DATA:	
	0	2023	



Autenticar documento em <https://anchieta.sp.gov.br/autenticidade> com o identificador 310030003100380037003A00500052004100. Documento assinado digitalmente conforme art. 4º, II da Lei 14.063/2020.

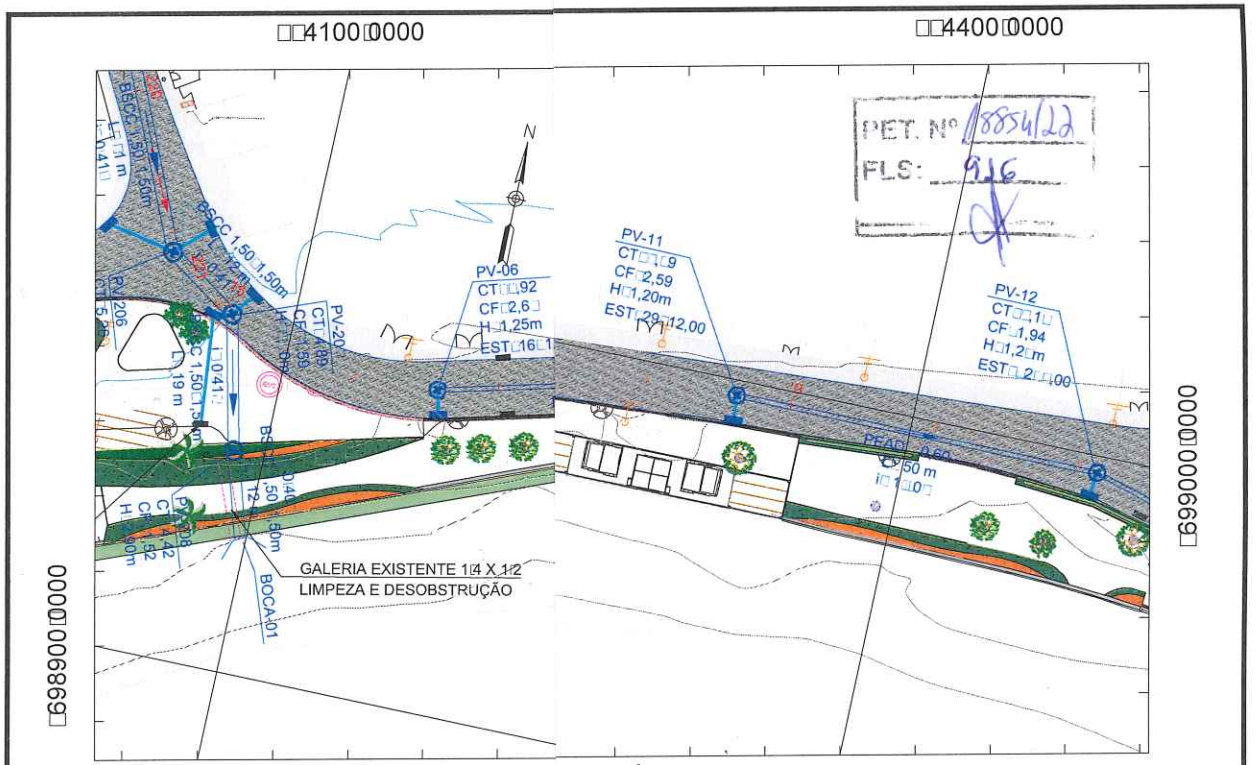

0000000699

0000000699

4100000

4400000

PERFIL R0m0 - Av

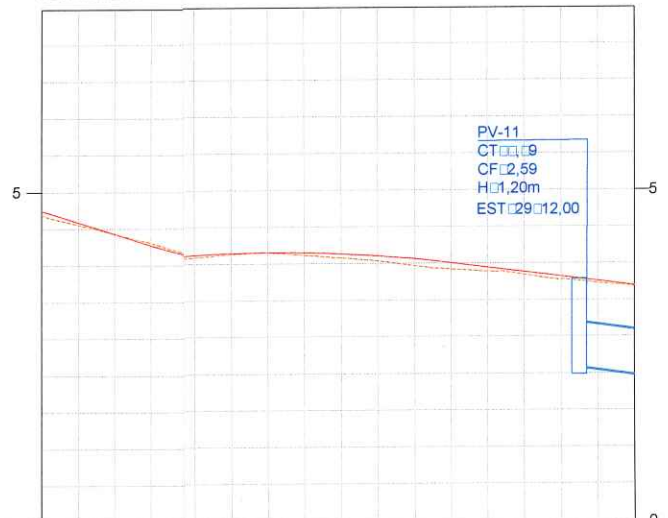

COTAS TERRENO	4,154	4,161	4,124	4,019	4,111	1,889	1,946	1,691
PROJETO								
ESTACA	15	12		28		29		30

ARTICULAÇÃO DE PRANCHAS

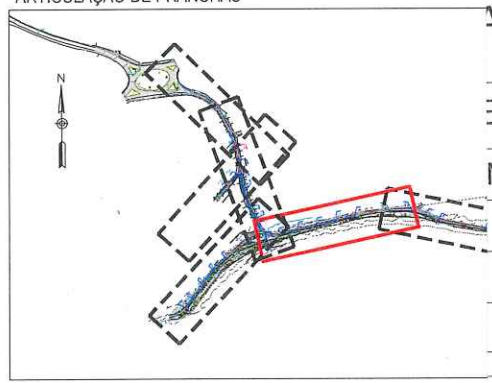

A MUNICIPAL DE ANCHIETA

EC ENGENHARIA LTDA

NHARIA, ARQUITETURA E URBANISMO

CREA:	ESCALA:	FORMATO:	PRANCHA:
ES-007839/D	1/1000	A3	
CREA:	REVISÃO:	DATA:	DRE-02
ES-007839/D	0	2023	



Autenticar documento em <https://anchieta.sp.gov.br/autenticidade> com o identificador 310030003100380037003A00500052004100. Documento assinado digitalmente conforme art. 4º, II da Lei 14.063/2020.

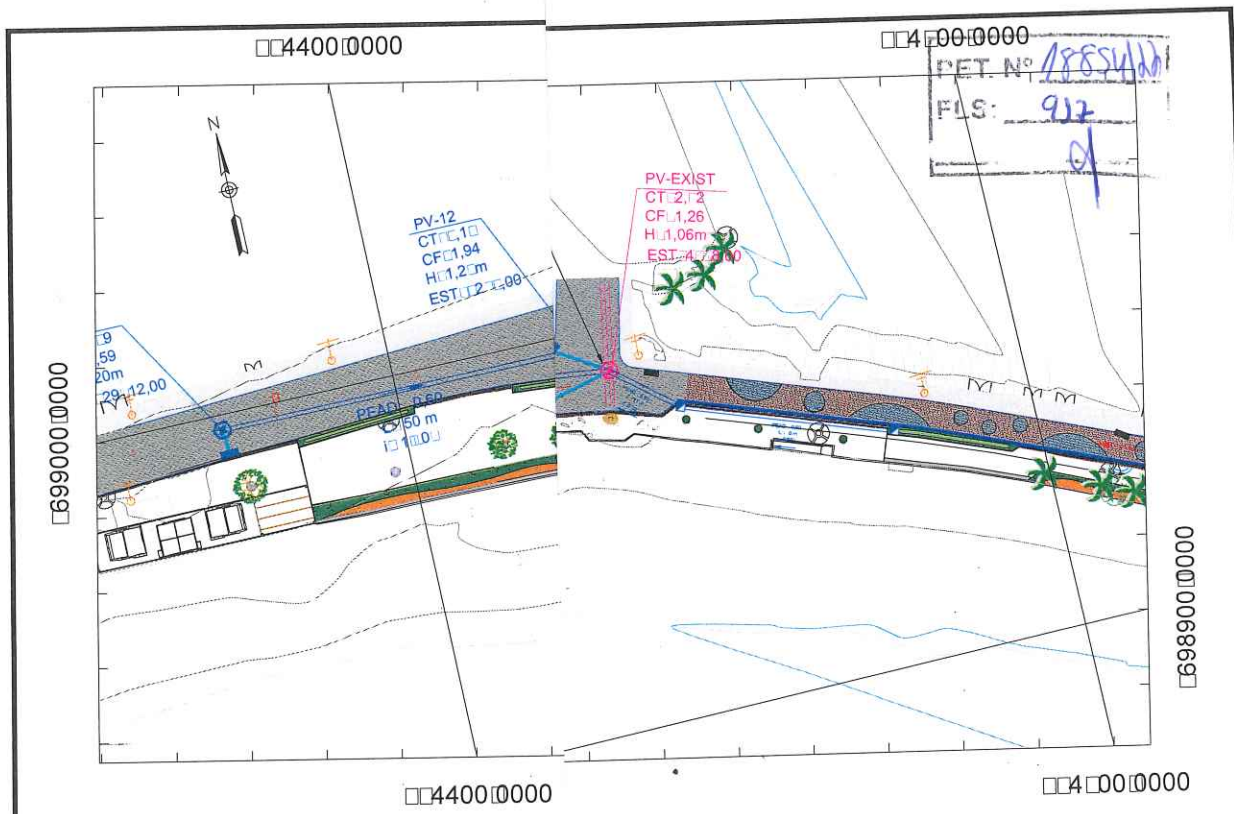

PERFIL Rm00 - Avchid01

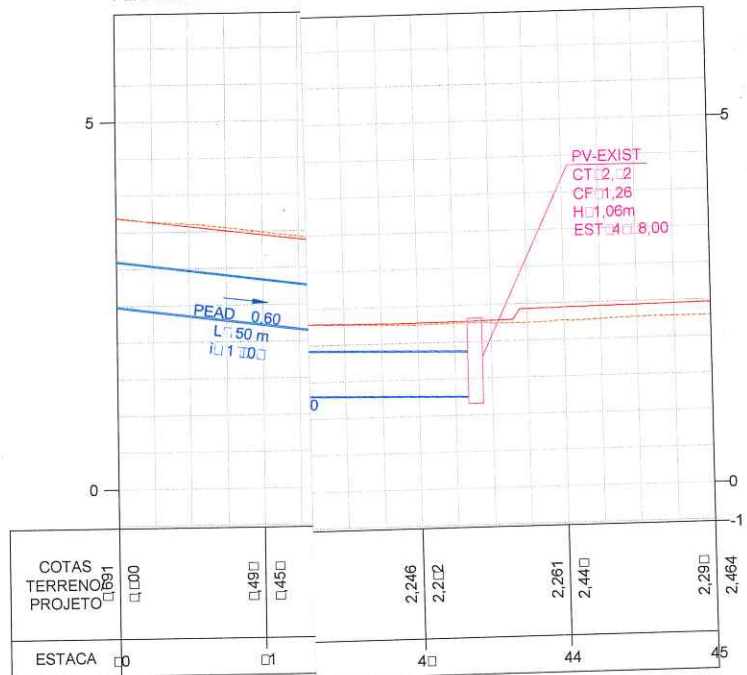

ARTICULAÇÃO DE PRANCHAS

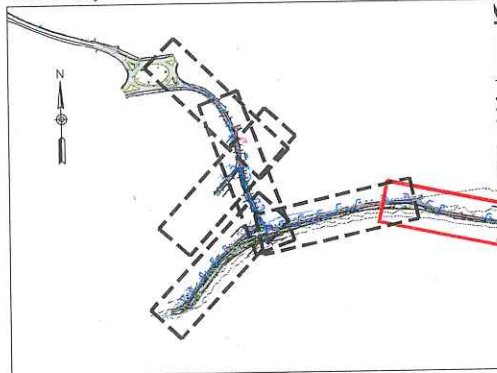

MUNICIPAL DE ANCHIETA

EC ENGENHARIA LTDA

NHARIA, ARQUITETURA E URBANISMO

CREA: ES-007839/D	ESCALA: 1/1000	FORMATO: A3	PRANCHA: DRE-00
CREA:	REVISÃO:	DATA: 2023	



Autenticar documento em <https://anchieta.sp.online.com.br/autenticidade> com o identificador 310030003100380037003A00500052004100. Documento assinado digitalmente conforme art. 4º, II da Lei 14.063/2020.

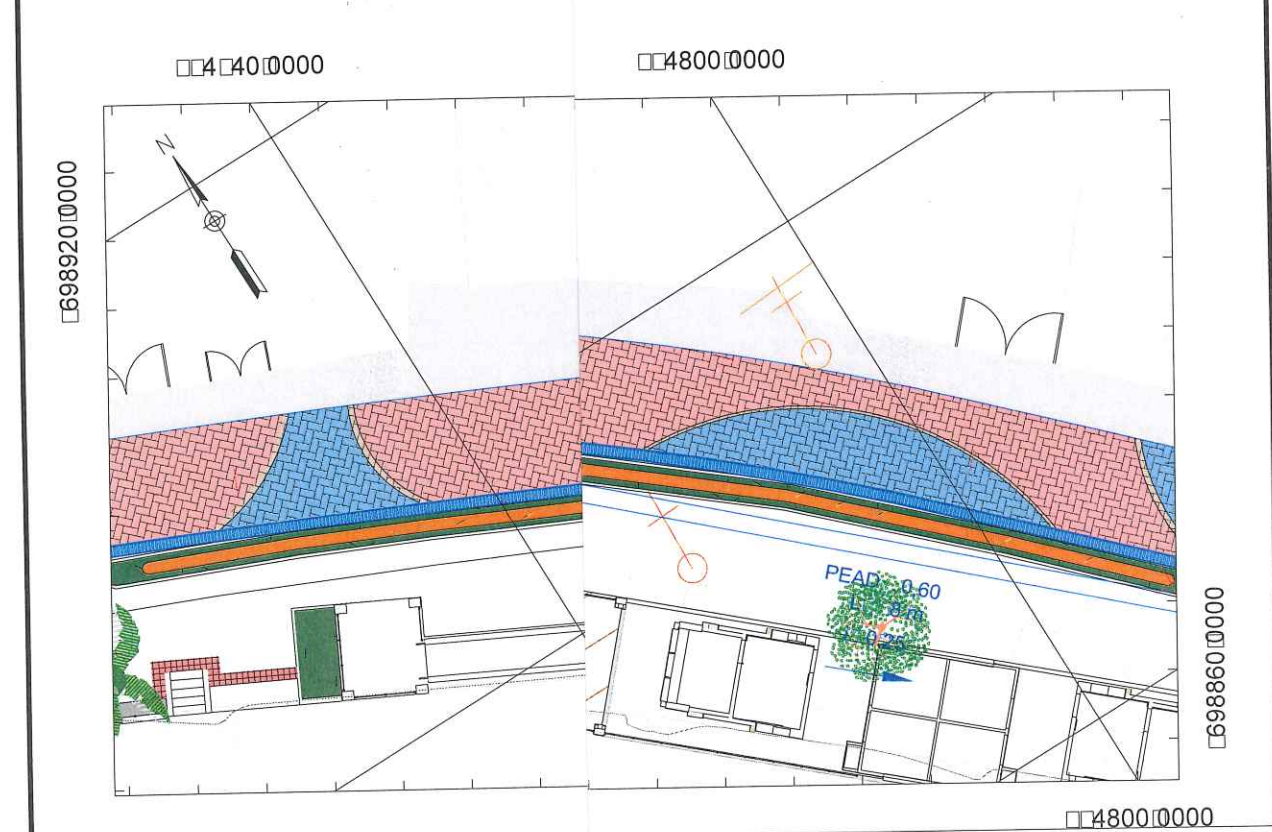
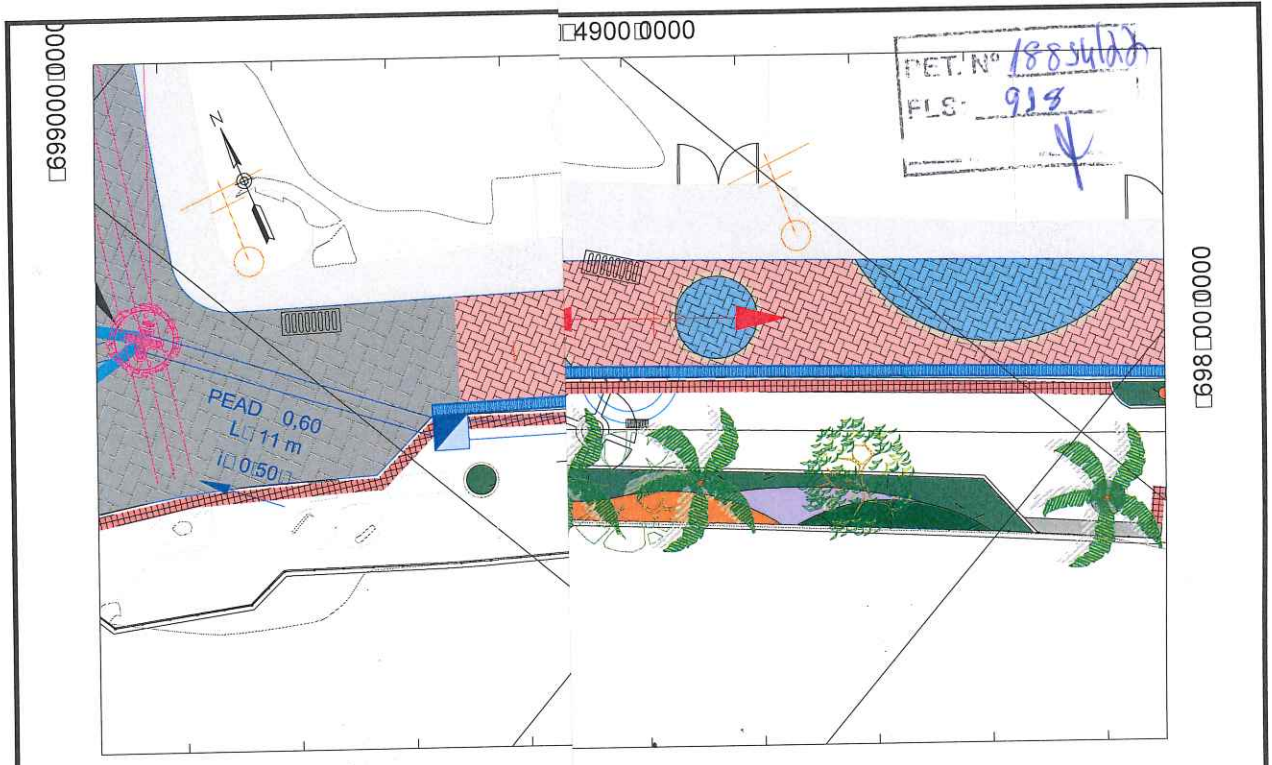

ARTICULAÇÃO DE PRANCHAS



A MUNICIPAL DE ANCHIETA  
 EC ENGENHARIA LTDA  
 NHARIA, ARQUITETURA E URBANISMO

CREA: ES-007839/D	ESCALA: 1/250	FORMATO: A3	PRANCHA: DRE-04
CREA:	REVISÃO:	DATA: 2023	



Autenticar documento em <https://anchieta.sp.online.com.br/autenticidade>  
 com o identificador 310030003100380037003A00500052004100, Documento assinado digitalmente  
 conforme art. 4º, II da Lei 14.063/2020.

PET. Nº 1885/14  
 4860/0000  
 FLS: 919  
 OK

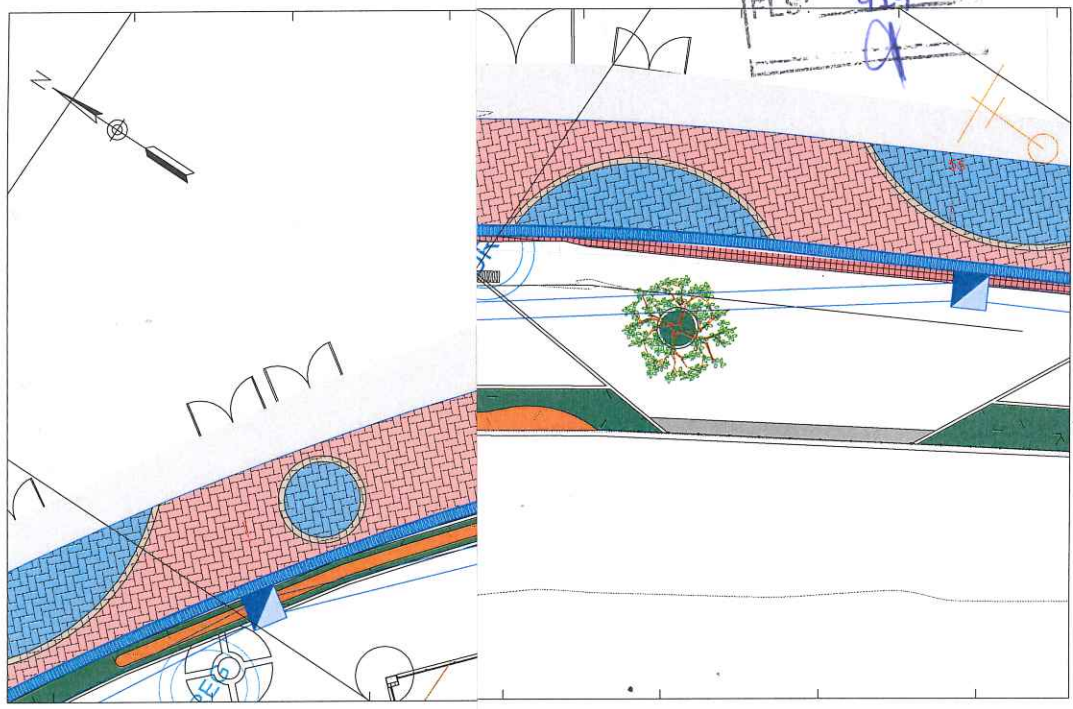

4860/0000      4800/0000

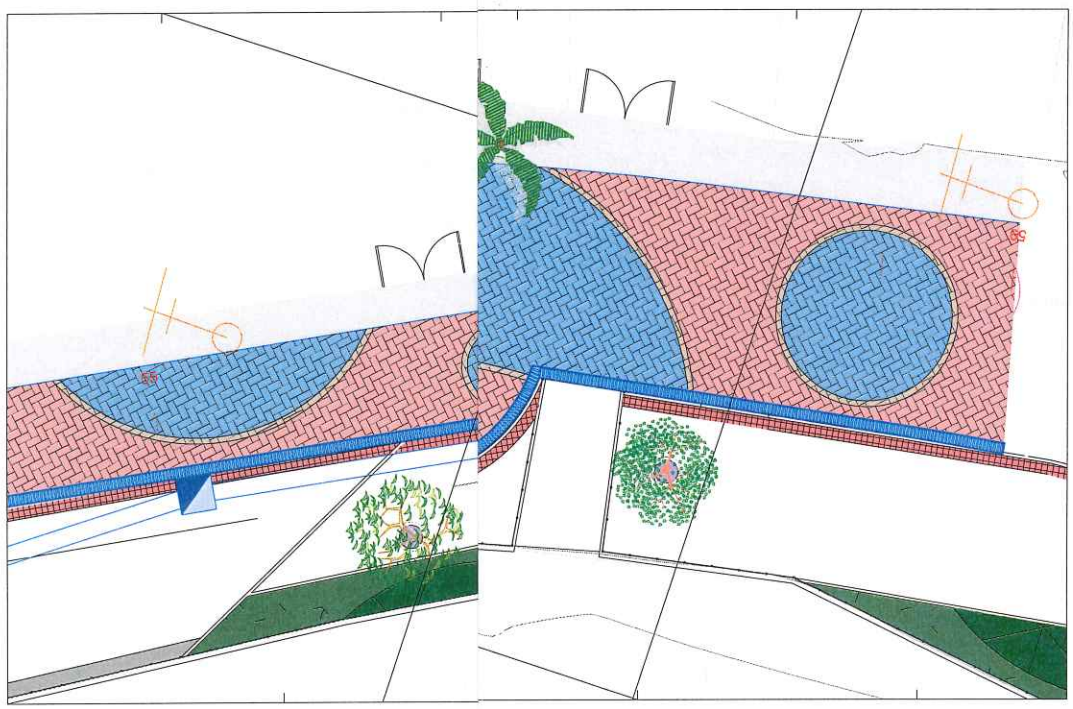

4860/0000

ARTICULAÇÃO DE PRANCHAS

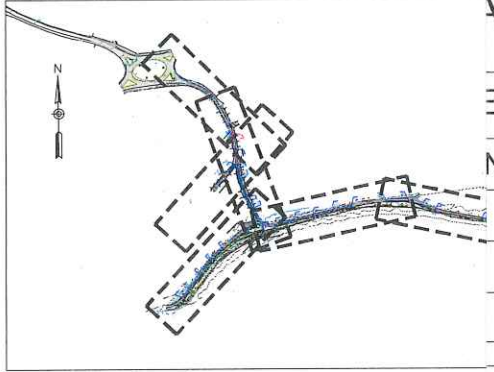

A MUNICIPAL DE ANCHIETA

EC ENGENHARIA LTDA

NHARIA, ARQUITETURA E URBANISMO

CREA: ES-007839/D	ESCALA: 1/250	FORMATO: A3	PRANCHA: <b>DRE-05</b>
CREA:	REVISÃO:	DATA: 2023	



Autenticar documento em <https://anchieta.sp.gov.br/autenticidade>  
 com o identificador 310030003100380037003A00500052004100. Documento assinado digitalmente  
 conforme art. 4º, II da Lei 14.063/2020.

900.0000

4100.0000

PET. Nº 18854/23  
FLS: 920

699.00.0000

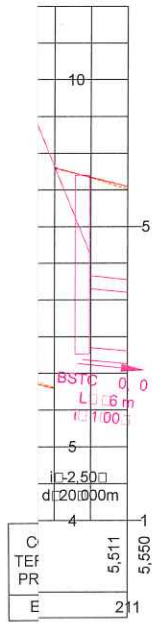
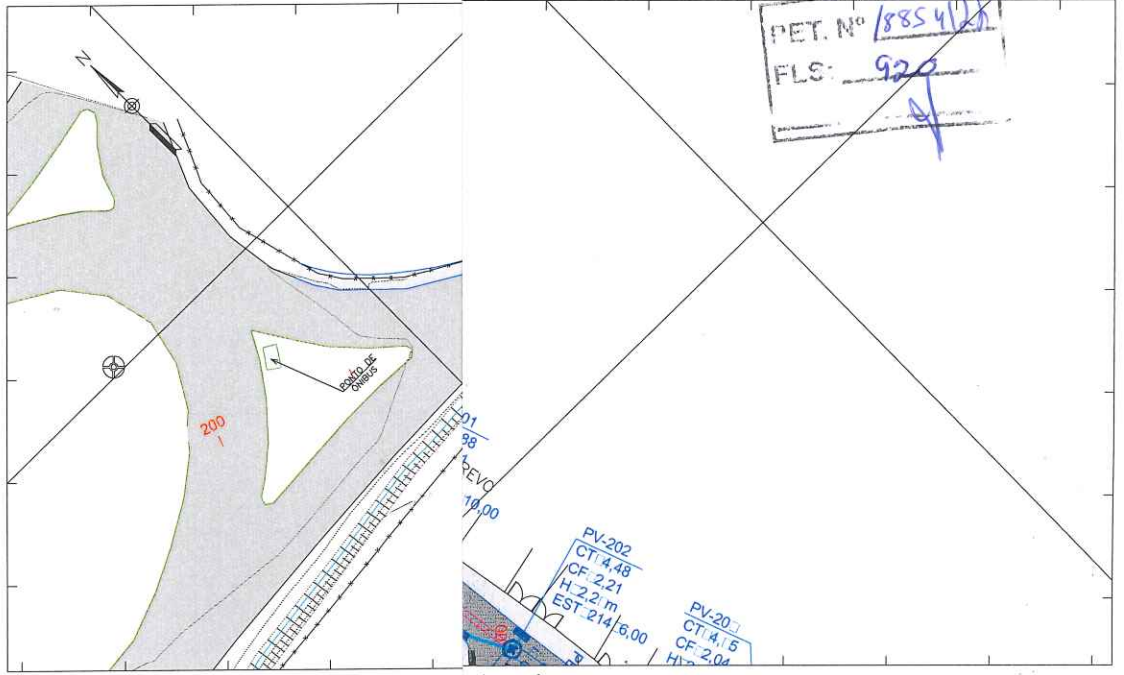

ARTICULAÇÃO DE PRANCHAS

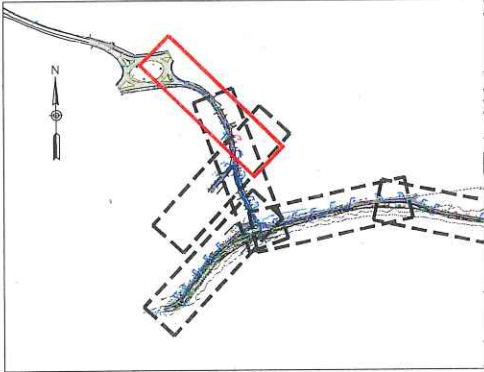

MUNICIPAL DE ANCHIETA

EC ENGENHARIA LTDA

ENHARIA, ARQUITETURA E URBANISMO

CREA: ES-007839/D	ESCALA: 1/1000	FORMATO: A3	PRANCHA: DRE-06
CREA: 0	REVISÃO: 0	DATA: 2023	



Autenticar documento em <https://anchieta.sp.onine.com.br/autenticidade>  
 com o identificador 310030003100380037003A00500052004100. Documento assinado digitalmente  
 conforme art. 4º, II da Lei 14.063/2020.

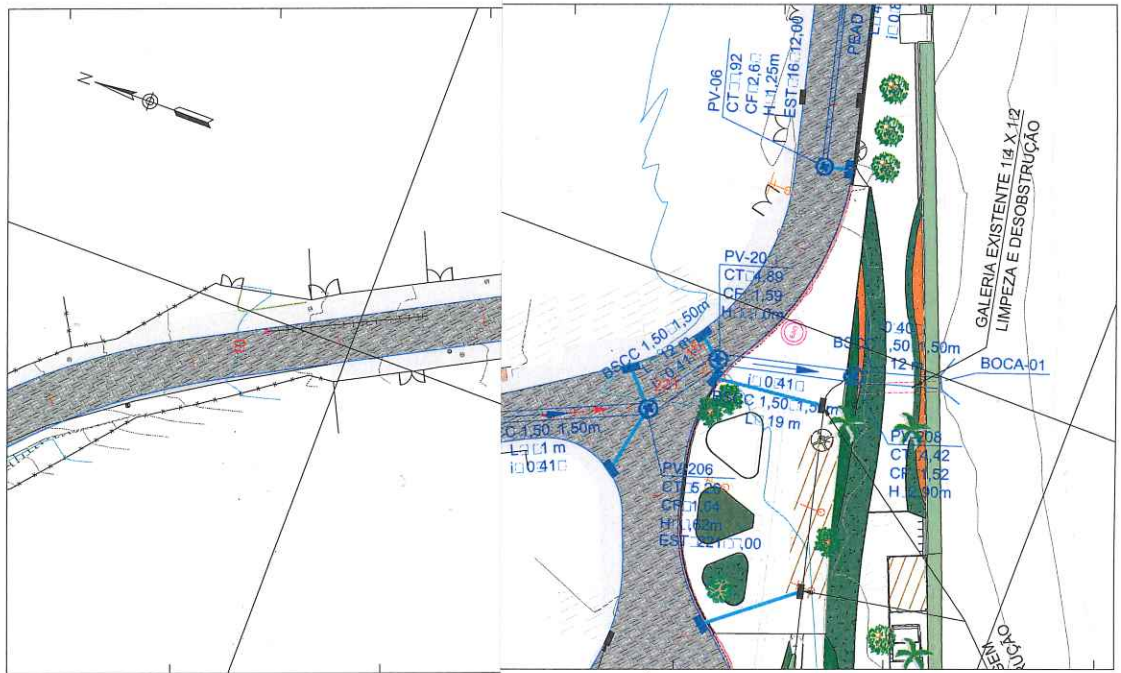

□698900□0000

PET. Nº 18854/22  
 FLS: 921  
 [Signature]



ARTICULAÇÃO DE PRANCHAS

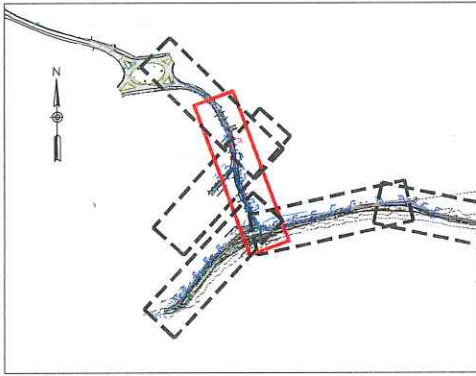

A MUNICIPAL DE ANCHIETA

EC ENGENHARIA LTDA

ENHARIA, ARQUITETURA E URBANISMO

CREA: ES-007839/D	ESCALA: 1/1000	FORMATO: A3	PRANCHA:  DRE-0□
CREA: ES-007839/D	REVISÃO: 0	DATA: 2023	



Autenticar documento em <https://anchieta.sp.gov.br/autenticidade> com o identificador 310030003100380037003A00500052004100. Documento assinado digitalmente conforme art. 4º, II da Lei 14.063/2020.



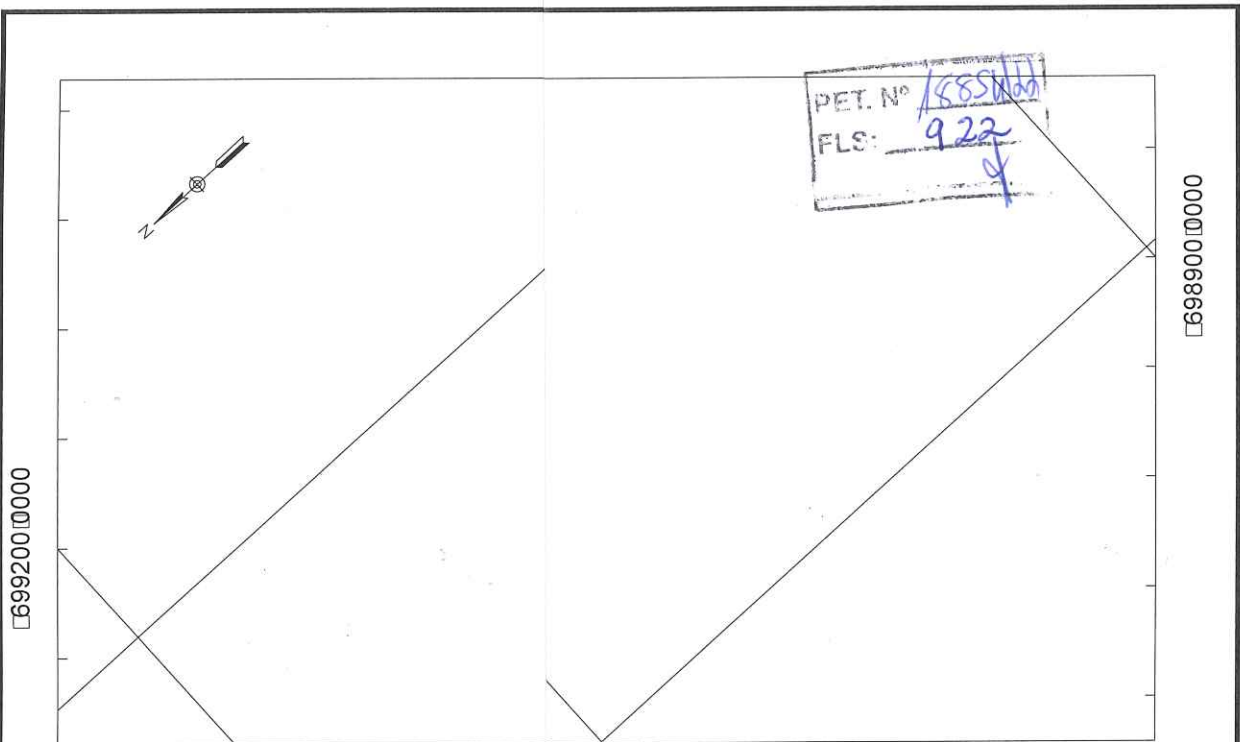

699200,0000

PET. Nº 1885/2021  
 FLS: 922  
 [Signature]

698900,0000

900,0000

ARTICULAÇÃO DE PRANCHAS

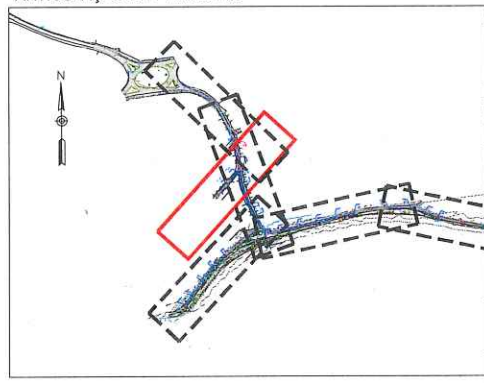

MUNICIPAL DE ANCHIETA

EC ENGENHARIA LTDA

NHARIA, ARQUITETURA E URBANISMO

CREA: ES-007839/D	ESCALA: 1/1000	FORMATO: A3	PRANCHA:  DRE-08
CREA: RS-007839/D	REVISÃO: 0	DATA: 2023	



Autenticar documento em <https://anchieta.sp.online.com.br/autenticidade> com o identificador 310030003100380037003A00500052004100. Documento assinado digitalmente conforme art. 4º, II da Lei 14.063/2020.



PREFEITURA MUNICIPAL DE ANCHIETA

PET. Nº	8854/20
FLS:	923

# MENTAÇÃO

---



VOLUME 02 – PROJETO DE EXECUÇÃO



Autenticar documento em <https://anchieta.splonline.com.br/autenticidade>  
com o identificador 310030003100380037003A00500052004100, Documento assinado digitalmente  
conforme art. 4º, II da Lei 14.063/2020.

PET. Nº 1885422  
 FLS: 924  
 dx

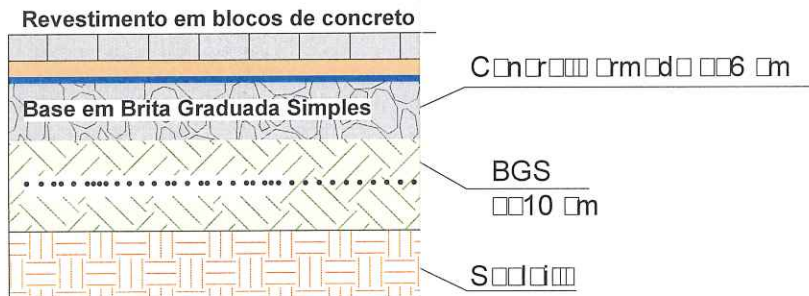
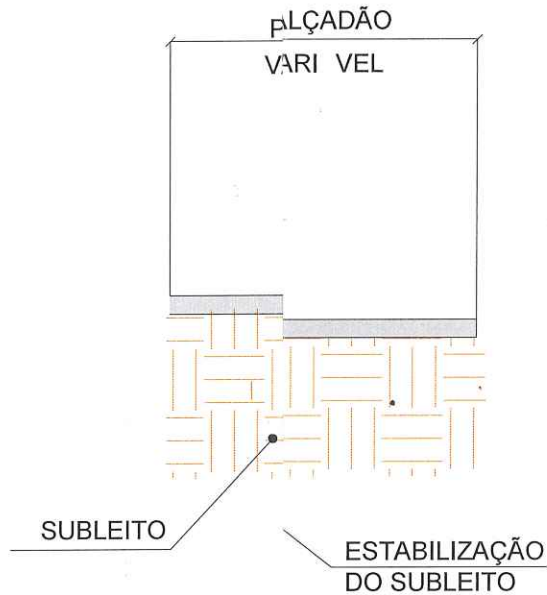





MUNICIPAL DE ANCHIETA

EC ENGENHARIA LTDA

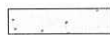
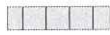
ENHARIA, ARQUITETURA E URBANISMO

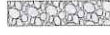
CONVENÇ ES:

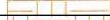
-  CALÇADA EM CONCRETO MOLDADO
-  REVESTIMENTO EM BLOCOS DE CONCRETO
-  COLCHÃO DE AREIA COM ESPESURA DE 2 CM
-  IMPRIMAÇÃO COM A UTILIZAÇÃO DE 10 CM DE AREIA
-  BASE EM BRITA GRADUADA SIMPLES
-  ESTABILIZAÇÃO DO SUBLEITO
-  SUBLEITO

CREA: ES-007839/D	ESCALA: S/ ESCALA	FORMATO: A3	PRANCHA: PAV-01
CREA: ES-007839/D	REVISÃO: 0	DATA: 2023	







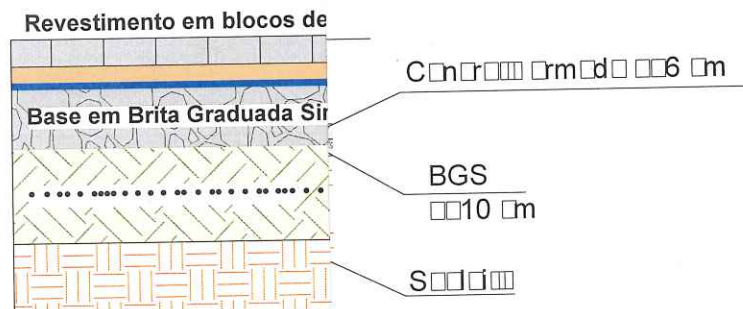
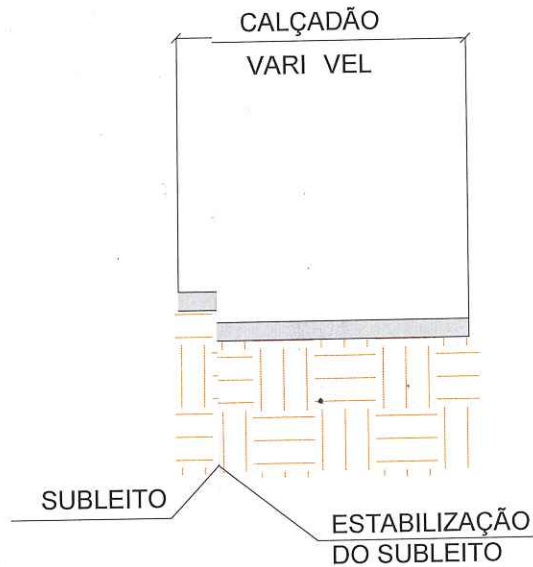

Autenticar documento em <https://anchieta.sp.gov.br/autenticidade> com o identificador 310030003100380037003A00500052004100. Documento assinado digitalmente conforme art. 4º, II da Lei 14.063/2020.

PET. N° 18854/22  
 FLS: 925  
 α



A MUNICIPAL DE ANCHIETA

CONVENÇ ES:

-  CALÇADA EM CONCRETO MOLDA
-  REVESTIMENTO EM BLOCOS DE
-  COLCHÃO DE AREIA COM ESPES
-  IMPRIMAÇÃO COM A UTILIZAÇÃO
-  BASE EM BRITA GRADUADA SIMF
-  ESTABILIZAÇÃO DO SUB LEITO
-  SUBLEITO

EC ENGENHARIA LTDA

ENHARIA, ARQUITETURA E URBANISMO

CREA: ES-007839/D	ESCALA: S/ ESCALA	FORMATO: A3	PRANCHA: <b>PAV-02</b>
CREA:	REVISÃO:	DATA: 2023	



Autenticar documento em <https://anchieta.sp.online.com.br/autenticidade> com o identificador 310030003100380037003A00500052004100. Documento assinado digitalmente conforme art. 4º, II da Lei 14.063/2020.

PET. N° 885460  
 FLS: 926  
 OK

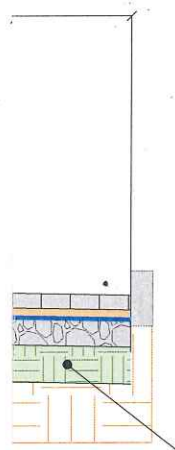

.....)

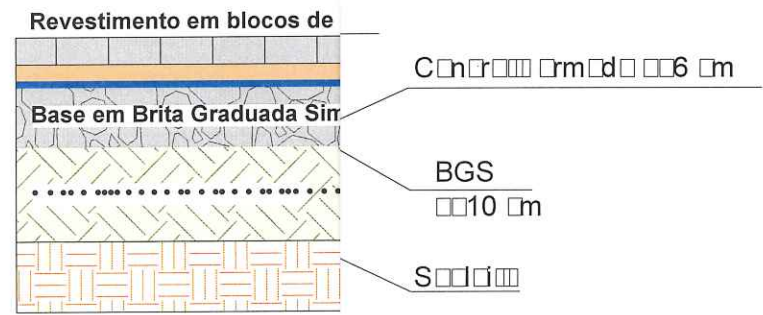

A MUNICIPAL DE ANCHIETA

CONVENÇ ES:

- CALÇADA EM CONCRETO MOLDA
- REVESTIMENTO EM BLOCOS DE
- COLCHÃO DE AREIA COM ESPESS
- IMPRIMAÇÃO COM A UTILIZAÇÃO
- BASE EM BRITA GRADUADA SIMP
- ESTABILIZAÇÃO DO SUB LEITO
- SUBLEITO

EC ENGENHARIA LTDA

NHARIA, ARQUITETURA E URBANISMO

CREA: ES-007839/D	ESCALA: S/ ESCALA	FORMATO: A3	PRANCHA: PAV-0
CREA: ES-007839/D	REVISÃO: 0	DATA: 2023	







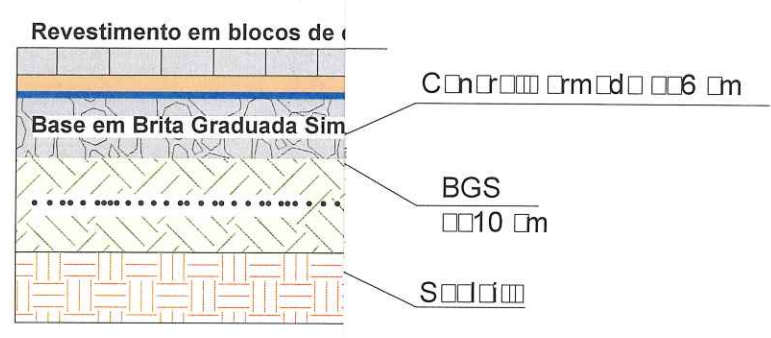
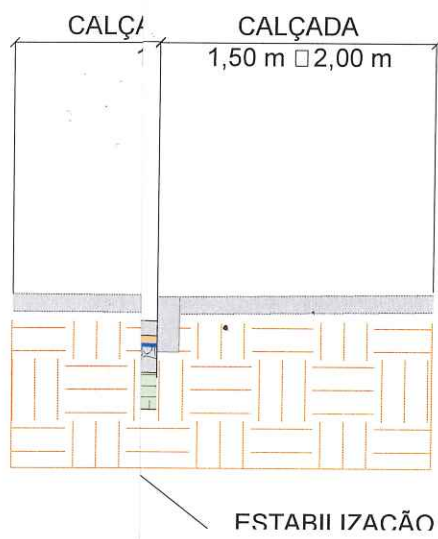

Autenticar documento em <https://anchieta.sp.online.com.br/autenticidade> com o identificador 310030003100380037003A00500052004100. Documento assinado digitalmente conforme art. 4º, II da Lei 14.063/2020.

PET. Nº 1505/2023  
 FLS: 927  
 [assinatura]

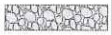

CONVENÇÕES:

-  CALÇADA EM CONCRETO MOLDADO
-  REVESTIMENTO EM BLOCOS DE CONCRETO
-  COLCHÃO DE AREIA COM ESPESURA DE 6 CM
-  IMPRIMAÇÃO COM A UTILIZAÇÃO DE BLOCOS DE CONCRETO
-  BASE EM BRITA GRADUADA SIMPLES
-  ESTABILIZAÇÃO DO SUBLEITO
-  SUBLEITO

SECRETARIA MUNICIPAL DE ANCHIETA

ENGENHARIA LTDA

ARQUITETURA E URBANISMO

CREA: ES-007839/D	ESCALA: S/ ESCALA	FORMATO: A3	PRANCHA: <b>PAV-04</b>
CREA:	REVISÃO:	DATA: 2023	



Autenticar documento em <https://anchieta.sp.online.com.br/autenticidade> com o identificador 310030003100380037003A00500052004100. Documento assinado digitalmente conforme art. 4º, II da Lei 14.063/2020.

PET. Nº 18854/21  
 FLS. 929

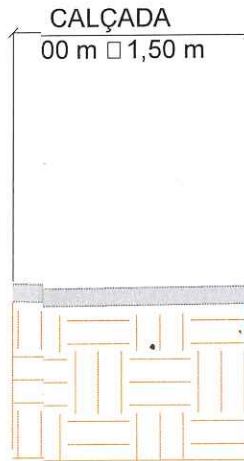



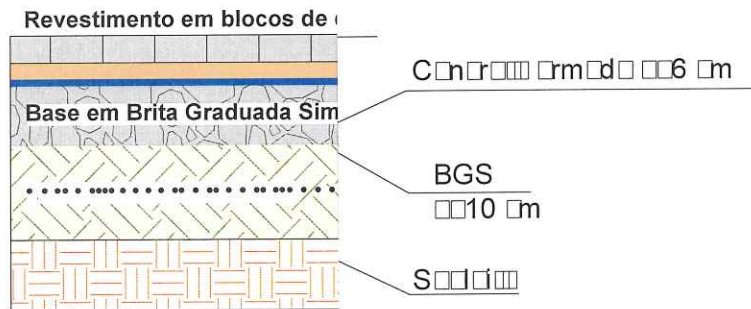



.....)

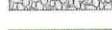

## A MUNICIPAL DE ANCHIETA

CONVENÇ ES:

-  CALÇADA EM CONCRETO MOLDADO
-  REVESTIMENTO EM BLOCOS DE CONCRETO
-  COLCHÃO DE AREIA COM ESPESURA DE 6 CM
-  IMPRIMAÇÃO COM A UTILIZAÇÃO DE BOLSAS DE CIMENTO
-  BASE EM BRITA GRADUADA SIMPLIFICADA
-  ESTABILIZAÇÃO DO SUB LEITO
-  SUBLEITO

EC ENGENHARIA LTDA

ENGENHARIA, ARQUITETURA E URBANISMO

CREA: ES-007839/D	ESCALA: S/ ESCALA	FORMATO: A3	PRANCHA: <b>PAV-05</b>
CREA:	REVISÃO:	DATA: 2023	



Autenticar documento em <https://anchieta.sp.online.com.br/autenticidade> com o identificador 310030003100380037003A00500052004100. Documento assinado digitalmente conforme art. 4º, II da Lei 14.063/2020.



PREFEITURA MUNICIPAL DE ANCHIETA

PET. Nº	18854/21
FLS:	929

*[Handwritten signature]*

# NALIZAÇÃO

---



VOLUME 02 – PROJETO DE EXECUÇÃO



Autenticar documento em <https://anchieta.splonline.com.br/autenticidade>  
com o identificador 310030003100380037003A00500052004100, Documento assinado digitalmente  
conforme art. 4º, II da Lei 14.063/2020.



ADVERTENCIA

PET. N° 1885460  
 FLS: 930  
 a

R-1

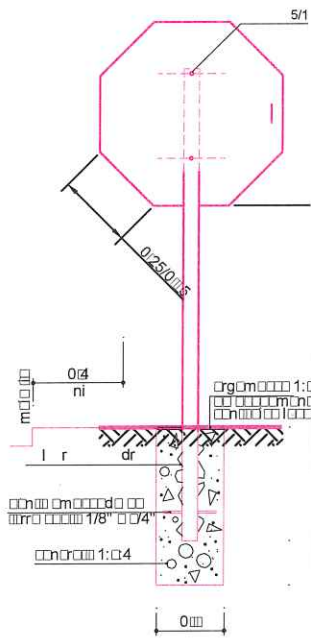

A-41

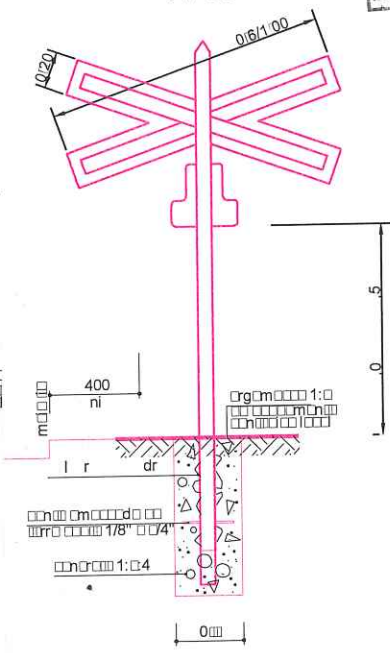

AVANÇADO

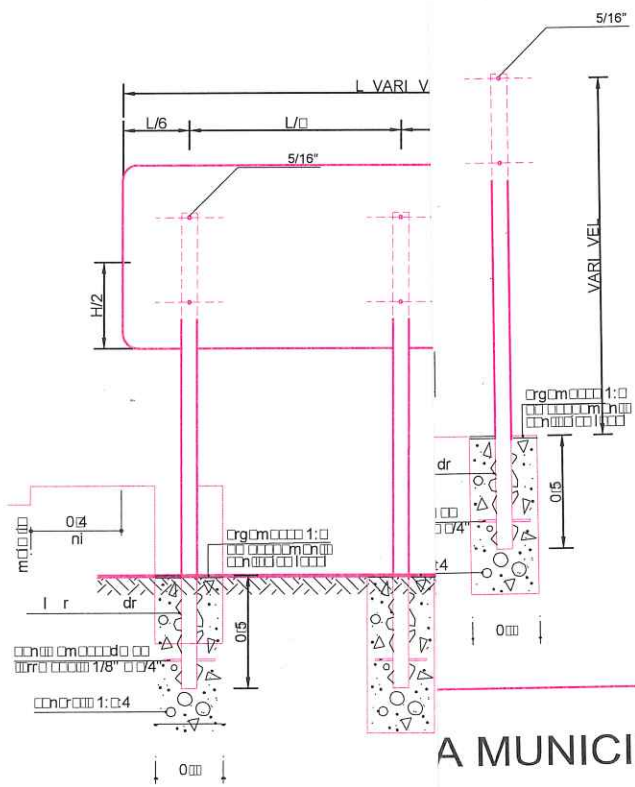

A MUNICIPAL DE ANCHIETA

EC ENGENHARIA LTDA

ENHARIA, ARQUITETURA E URBANISMO

OBS.: DIMENS ES EM METR

CREA: ES-007839/D	ESCALA: -	FORMATO: A3	FRANCHA: SIN.TIPO-01
CREA:	REVISÃO:	DATA: 2023	



Autenticar documento em <https://anchieta.splonline.com.br/autenticidade> com o identificador 310030003100380037003A00500052004100, Documento assinado digitalmente conforme art. 4º, II da Lei 14.063/2020.

PET. Nº 1805420  
 FLS: 931  
 ✓



OBRIGAÇÃO



PROIBIÇÃO



R-6  
 ESTACIONAMENTO REGULAMENTADO



R-6  
 PROIBIDO PARAR E ESTACIONAR

CORES:  
 FUNDO: BRANCA  
 ORLA: VERMELHA  
 SIMBOLO: PRETA  
 LETRAS: PRETA

A PROIBIÇÃO SER INDICADA POR UMA TARJA DIAGONAL VERMELHA FORMANDO 45° COM O DIÂMETRO HORIZONTAL, PARTINDO SETOR SUPERIOR ESQUERDO E CHEGANDO AO SETOR INFERIOR DIREITO AO CÍRCULO



R-12  
 PROIBIDO TRÂNSITO DE BICICLETAS



R-11  
 PROIBIDO TRÂNSITO DE MQUINA AGRÍCOLA



R-14  
 CARGA MÁXIMA PERMITIDA



R-15  
 ALTURA MÁXIMA PERMITIDA



R-20  
 USARVE-SE A DIREITA



R-24  
 SENTIDO OBRIGATORIO



R-24  
 PASSAGEM OBRIGATORIA



R-25  
 VIRE A ESQUERDA



R-00  
 DESTRE ANDE PELA ESQUERDA



R-01  
 PEDESTRE ANDE PELA DIREITA

CORES:  
 FUNDO: AMARELA  
 ORLA INTERNA: PRETA  
 ORLA EXTERNA: VERMELHA  
 SIMBOLO: PRETA



A-10  
 CURVA ACENTUADA A ESQUERDA



A-50  
 CURVA EM "S" A DIREITA



A-50  
 CURVA EM "S" A ESQUERDA



A-6  
 CRUZAMENTO DE VIAS



A-00  
 VIA LATERAL A DIREITA



A-12  
 INTERSEÇÃO EM CÍRCULO



A-100  
 CONFLUÊNCIA A DIREITA



A-100  
 CONFLUÊNCIA A ESQUERDA



A-14  
 SEM FÓRO A FRENTE



A-15  
 PARADA OBRIGATORIA A FRENTE



A-210  
 ESTREITAMENTO DE VIA A ESQUERDA



A-210  
 ESTREITAMENTO DE PISTA A DIREITA



A-22  
 PONTE ESTREITA



A-20  
 PONTE MVEL



A-24  
 OBRAS



A-01  
 QUINA AGRÍCOLA



A-02  
 PASSAGEM DE



A-00  
 REA ESCOLAR



A-04  
 CRIANÇAS



A-05  
 CUIDADO ANIMAIS



A-40  
 PASSAGEM DE NÍVEL COM BARREIRA



A-41  
 CRUZ DE SANTO ANDRÉ

A MUNICIPAL DE ANCHIETA

EC ENGENHARIA LTDA

ENHARIA, ARQUITETURA E URBANISMO

CREA: ES-007839/D	ESCALA: -	FORMATO: A3	PRANCHA: SIN.TIPO-02
CREA: ES-007839/D	REVISÃO: 0	DATA: 2023	



Autenticar documento em <https://anchieta.sp.online.com.br/autenticidade> com o identificador 310030003100380037003A00500052004100. Documento assinado digitalmente conforme art. 4º, II da Lei 14.063/2020.

PLACAS DE ADVERTENCIA - "A"

R-1

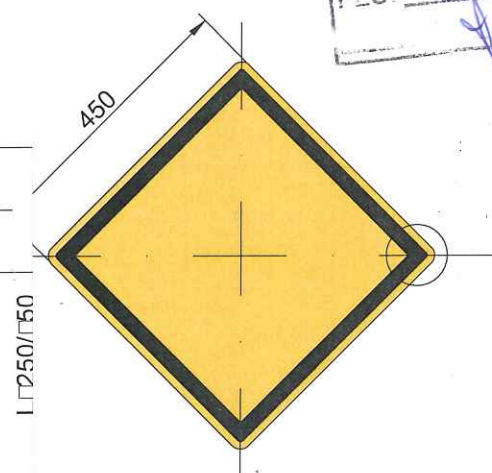
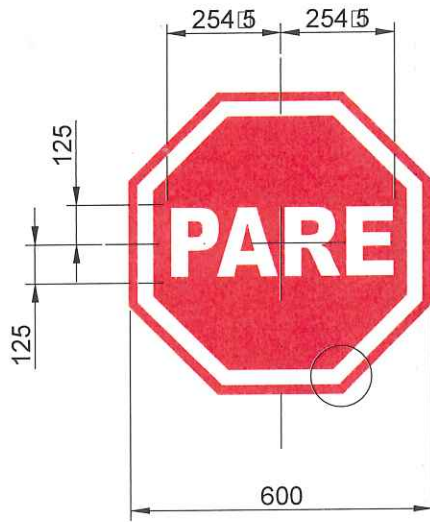

PET. N° 1385466  
 FLS: 932

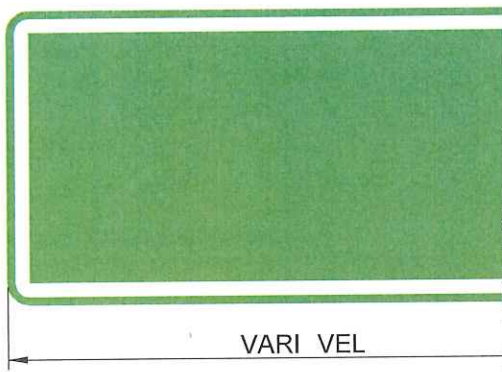
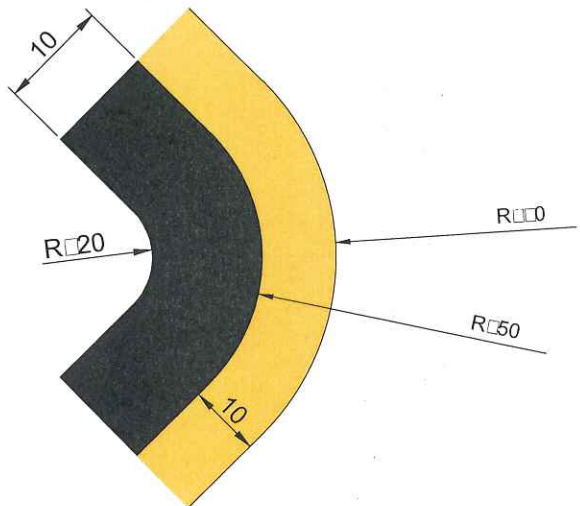
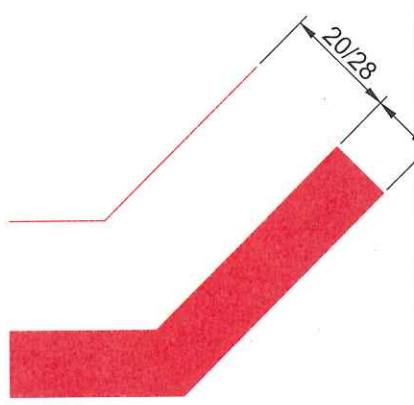

EMPRESA MUNICIPAL DE ANCHIETA

ES-007839/D ENGENHARIA LTDA

ENGENHARIA, ARQUITETURA E URBANISMO

OBS.: DIMENSÕES EM MILIMETROS

CREA: ES-007839/D	ESCALA: -	FORMATO: A3	PRANCHA: SIN.TIPO-03
CREA:	REVISÃO:	DATA: 2023	



Autenticar documento em <https://anchieta.sp.gov.br/autenticidade> com o identificador 310030003100380037003A00500052004100. Documento assinado digitalmente conforme art. 4º, II da Lei 14.063/2020.

PET. N° 18854/22  
 FLS: 933

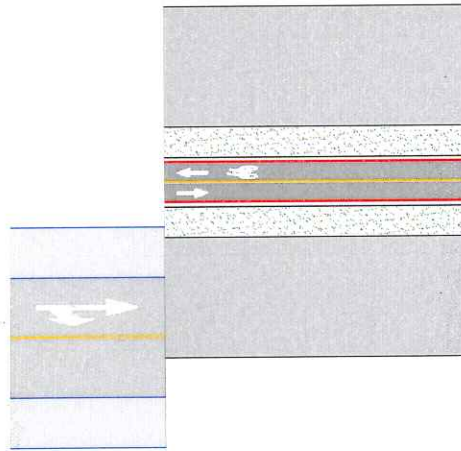

da uma inclinação  
 ficando CICLOVIA foi

de ser adotada uma  
 para o sentido da

OBS.: P  
 horizont  
 para o i

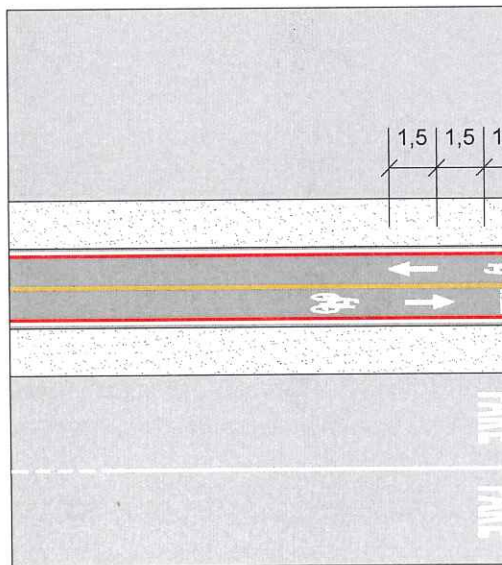

MUNICIPAL DE ANCHIETA

EC ENGENHARIA LTDA

ENHARIA, ARQUITETURA E URBANISMO

CREA: ES-007839/D	ESCALA: -	FORMATO: A3	PRANCHA: SIN.TIPO-04
CREA:	REVISÃO: 0	DATA: 2023	



Autenticar documento em <https://anchieta.sp.gov.br/autenticidade>  
 com o identificador 310030003100380037003A00500052004100. Documento assinado digitalmente  
 conforme art. 4º, II da Lei 14.063/2020.

PET. Nº 18854/23  
 FLS: 934  
 X

ETO COM  
 JRA 6 CM,

HA

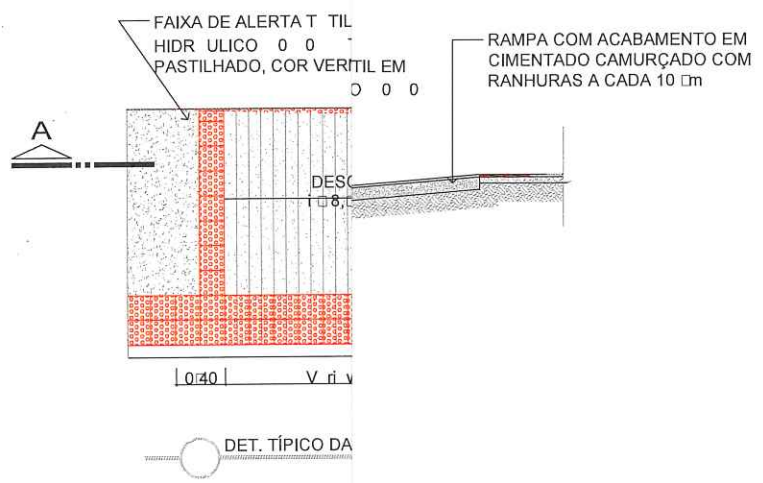

A MUNICIPAL DE ANCHIETA

EC ENGENHARIA LTDA

NHARIA, ARQUITETURA E URBANISMO

CREA: ES-007839/D	ESCALA: -	FORMATO: A3	PRANCHA: SIN.TIPO-05
CREA: ES-007839/D	REVISÃO: 0	DATA: 2023	



Autenticar documento em <https://anchieta.splonline.com.br/autenticidade> com o identificador 310030003100380037003A00500052004400. Documento assinado digitalmente conforme art. 4º, II da Lei 14.063/2020.

000005000000

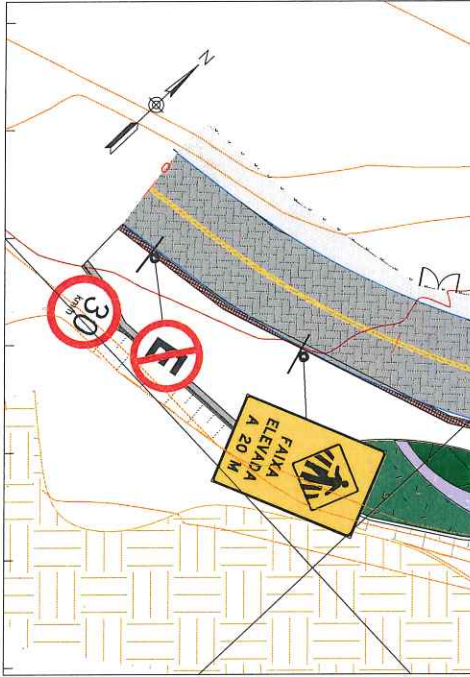

0000000000

0000000000

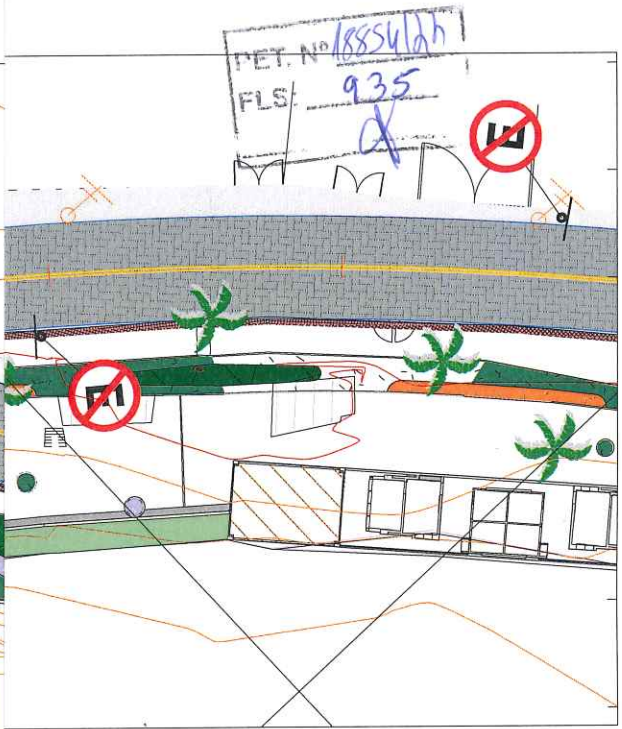

0000000000

0000000000

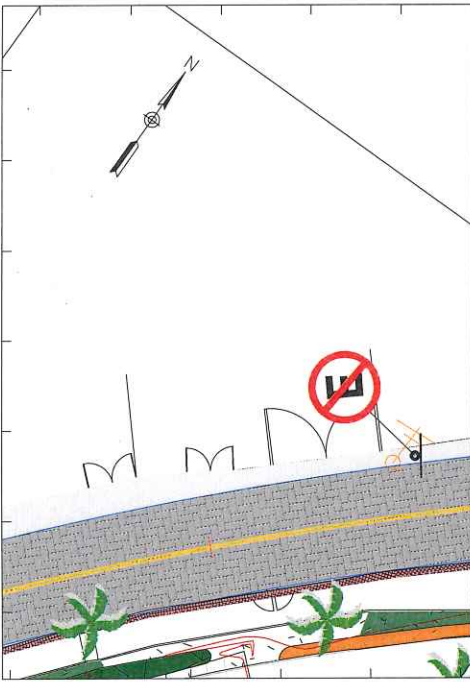

0000000000

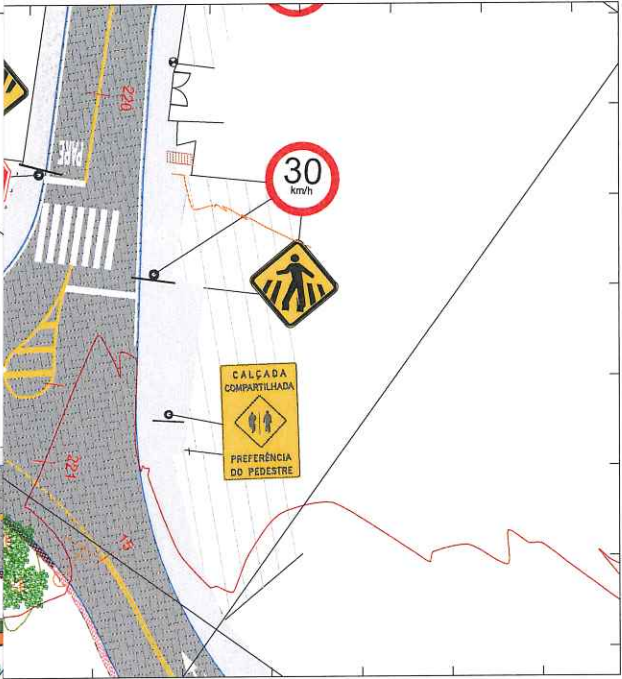

0000000000

ARTICULAÇÃO DE PRANCHAS

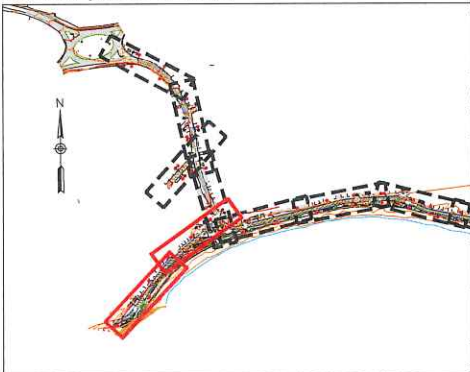

A MUNICIPAL DE ANCHIETA

EC ENGENHARIA LTDA

NHARIA, ARQUITETURA E URBANISMO

CREA: ES-007839/D	ESCALA: 1/500	FORMATO: A3	PRANCHA:  <b>SIN-01</b>
CREA:	REVISÃO:	DATA: 2023	



Autenticar documento em <https://anchieta.sp.lnline.com.br/autenticidade> com o identificador 310030003100380037003A00500052004100. Documento assinado digitalmente conforme art. 4º, II da Lei 14.063/2020.

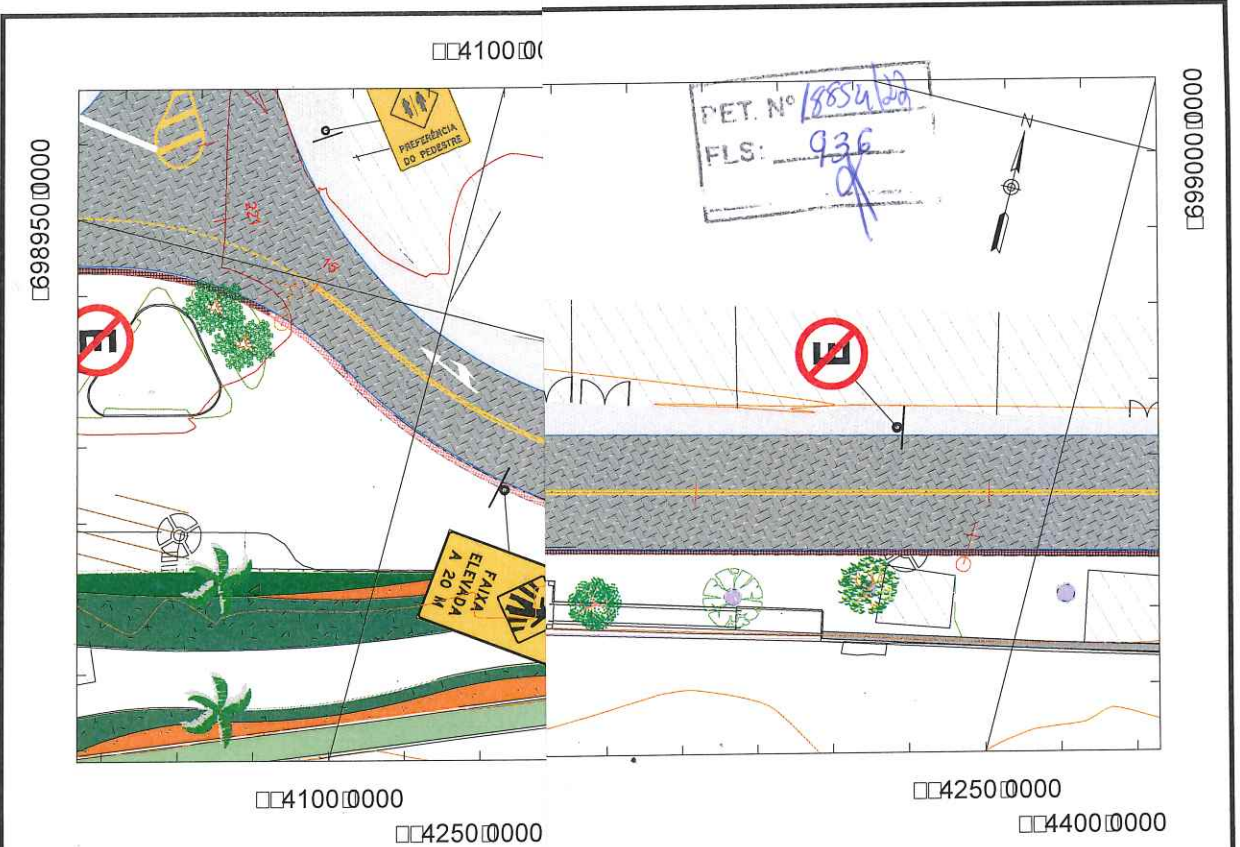

6989500000

410000

6990000000

41000000

42500000

42500000

44000000

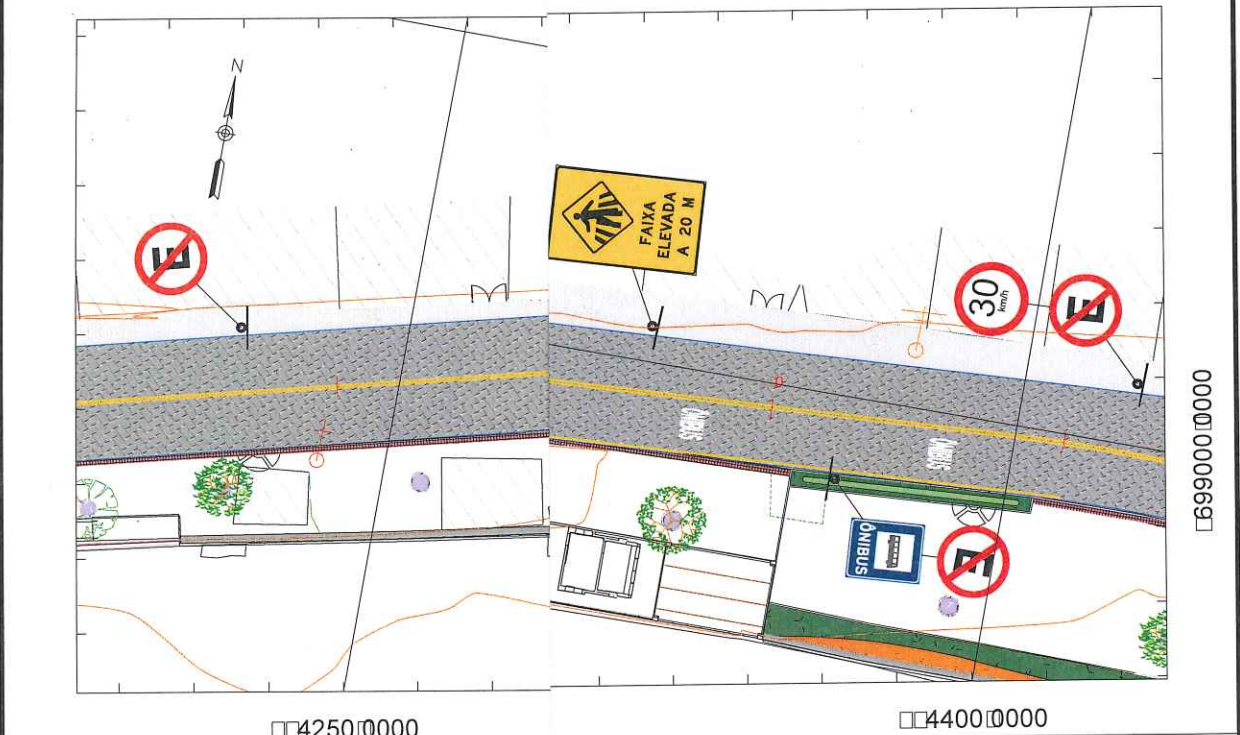

42500000

44000000

6990000000

ARTICULAÇÃO DE PRANCHAS

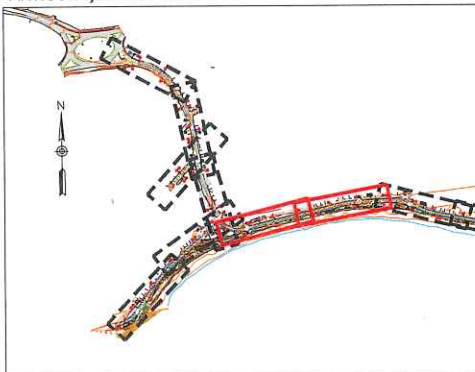

A MUNICIPAL DE ANCHIETA

EC ENGENHARIA LTDA

NHARIA, ARQUITETURA E URBANISMO

CREA: ES-007839/D	ESCALA: 1/500	FORMATO: A3	PRANCHA:  <b>SIN-02</b>
CREA:	REVISÃO:	DATA: 2023	



Autenticar documento em <https://anchieta.splonline.com.br/autenticidade> com o identificador 310030003100380037003A00500052004100. Documento assinado digitalmente conforme art. 4º, II da Lei 14.063/2020.

44000000

45500000

PET. N° 18854/2021  
FLS: 937

6990000000

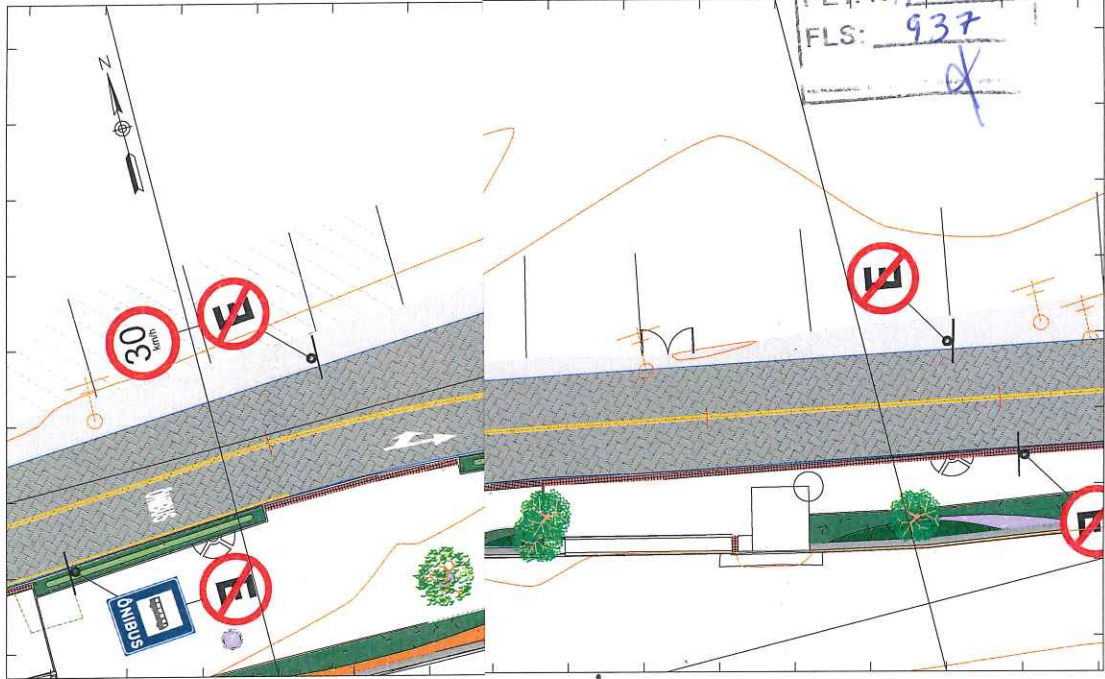

6989500000

44000000

45500000

45500000

40000000

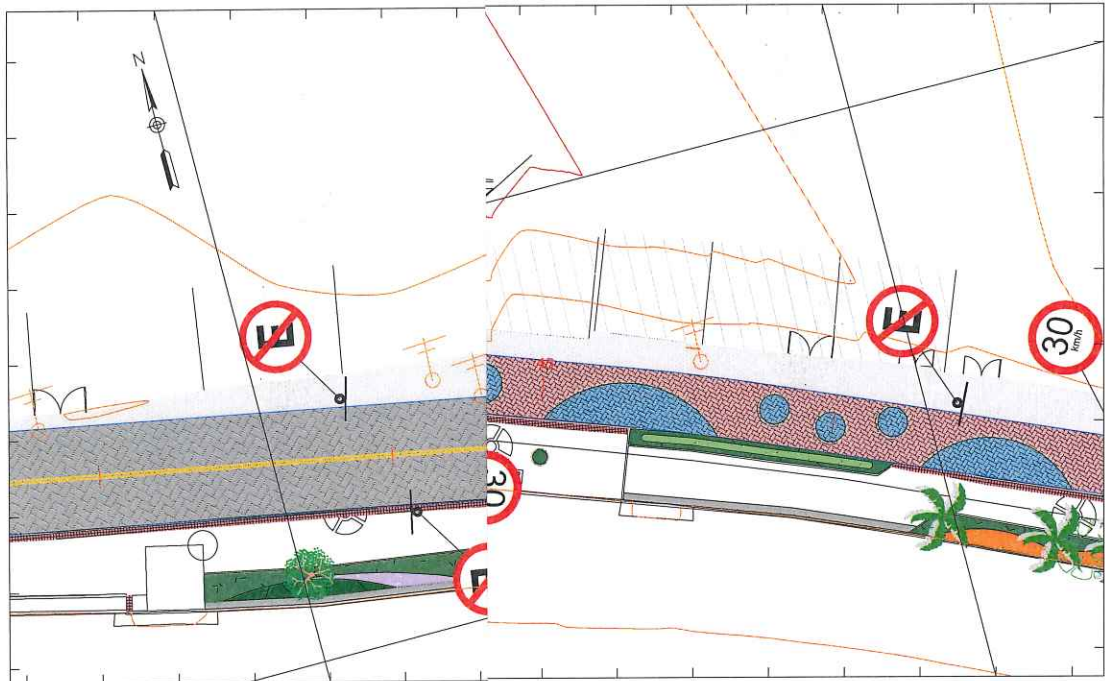

6989500000

45500000

40000000

ARTICULAÇÃO DE PRANCHAS

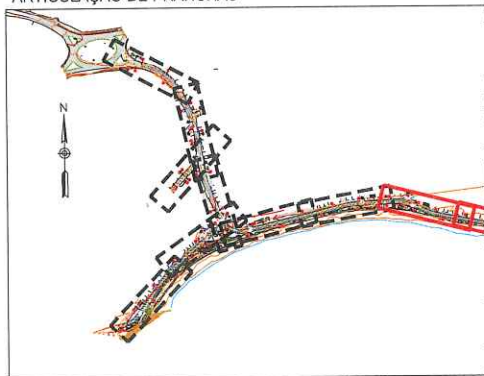

MUNICIPAL DE ANCHIETA

EC ENGENHARIA LTDA

NHARIA, ARQUITETURA E URBANISMO

CREA:	ESCALA:	FORMATO:	PRANCHA:
ES-007839/D	1/500	A3	SIN-0
CREA:	REVISÃO:	DATA:	
		2023	



Autenticar documento em <https://anchieta.sp.online.com.br/autenticidade> com o identificador 310030003100380037003A00500052004100. Documento assinado digitalmente conforme art. 4º, II da Lei 14.063/2020.



6989500000

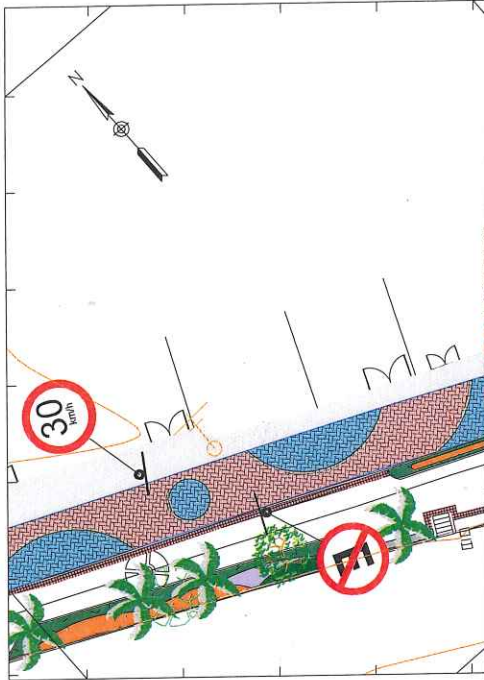

450

48500000

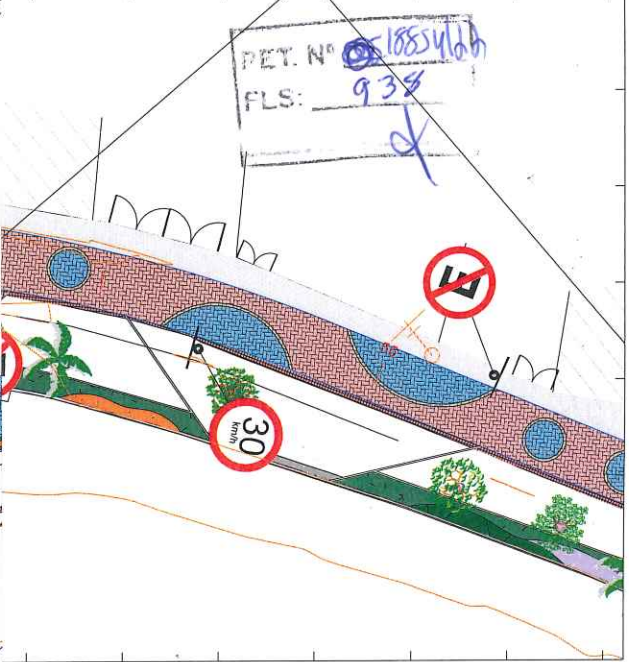

6989000000

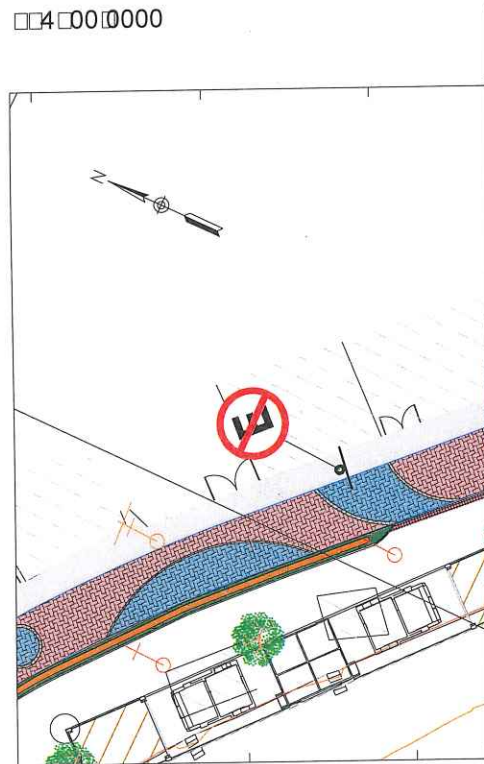

4000000

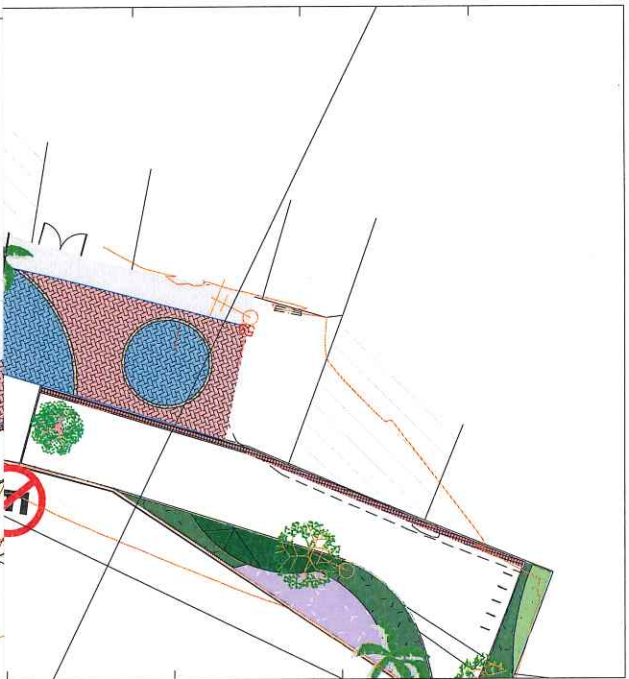

48500000

ARTICULAÇÃO DE PRANCHAS

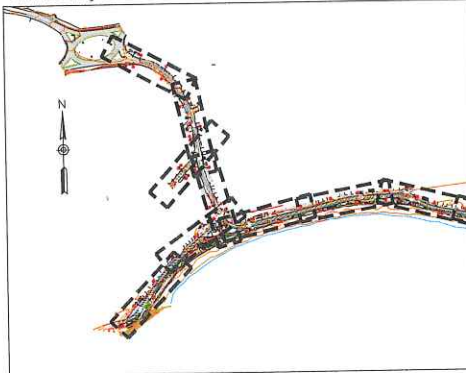

A MUNICIPAL DE ANCHIETA

EC ENGENHARIA LTDA

ENHARIA, ARQUITETURA E URBANISMO

CREA: ES-007839/D	ESCALA: 1/500	FORMATO: A3	PRANCHA:  SIN-04
CREA: ES-007839/D	REVISÃO: 0	DATA: 2023	



Autenticar documento em <https://anchieta.spionline.com.br/autenticidade>  
 com o identificador 310030003100380037003A00500052004100. Documento assinado digitalmente  
 conforme art. 4º, II da Lei 14.063/2020.

□□4000□0000

PET. N° 1885460  
FLS: 939  
X

□699□00□0000

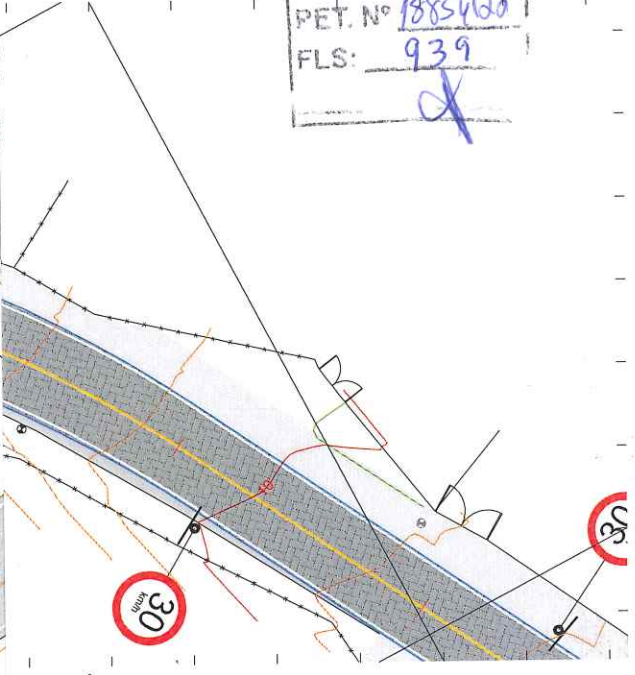
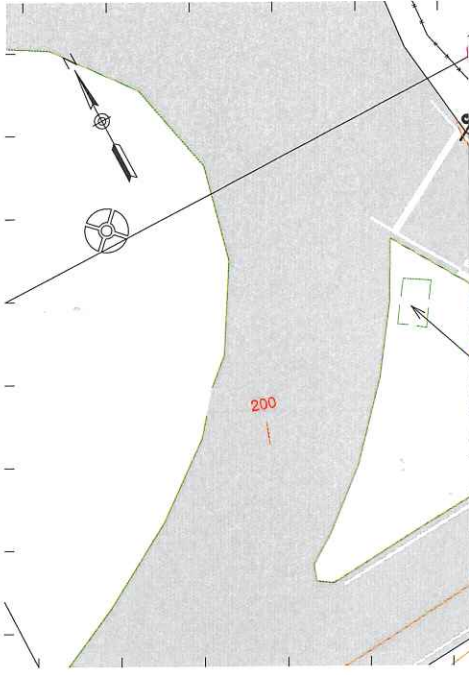

□699200□0000

□□850□0000

□□4000□0000

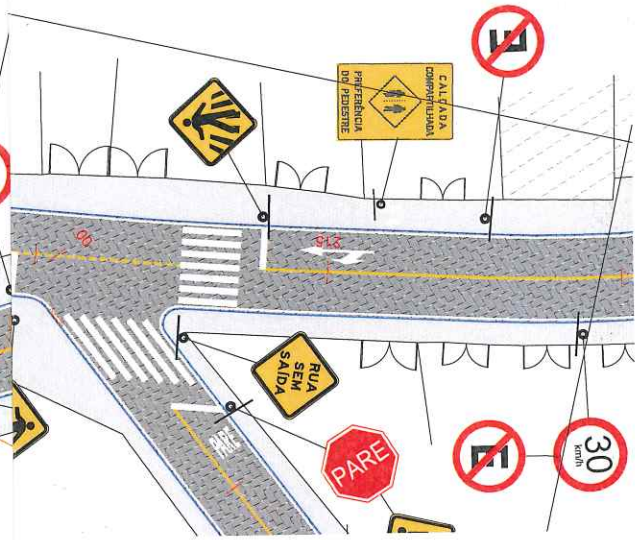
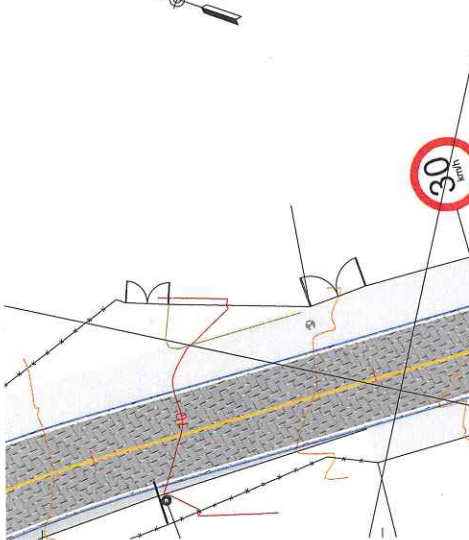

□699050□0000

ARTICULAÇÃO DE PRANCHAS

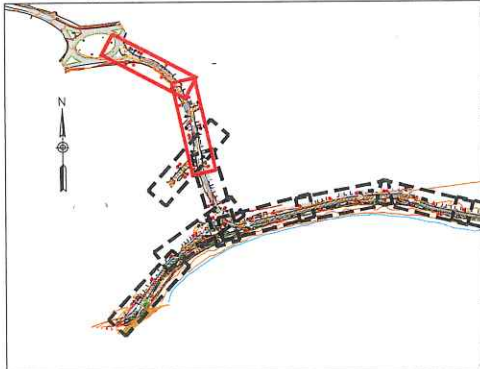

A MUNICIPAL DE ANCHIETA

EC ENGENHARIA LTDA

NHARIA, ARQUITETURA E URBANISMO

CREA: ES-007839/D	ESCALA: 1/500	FORMATO: A3	PRANCHA: SIN-05
CREA: 007839/D	REVISÃO: 0	DATA: 2023	



Autenticar documento em <https://anchieta.sp.gov.br/autenticidade> com o identificador 310030003100380037003A00500052004100. Documento assinado digitalmente conforme art. 4º, II da Lei 14.063/2020.

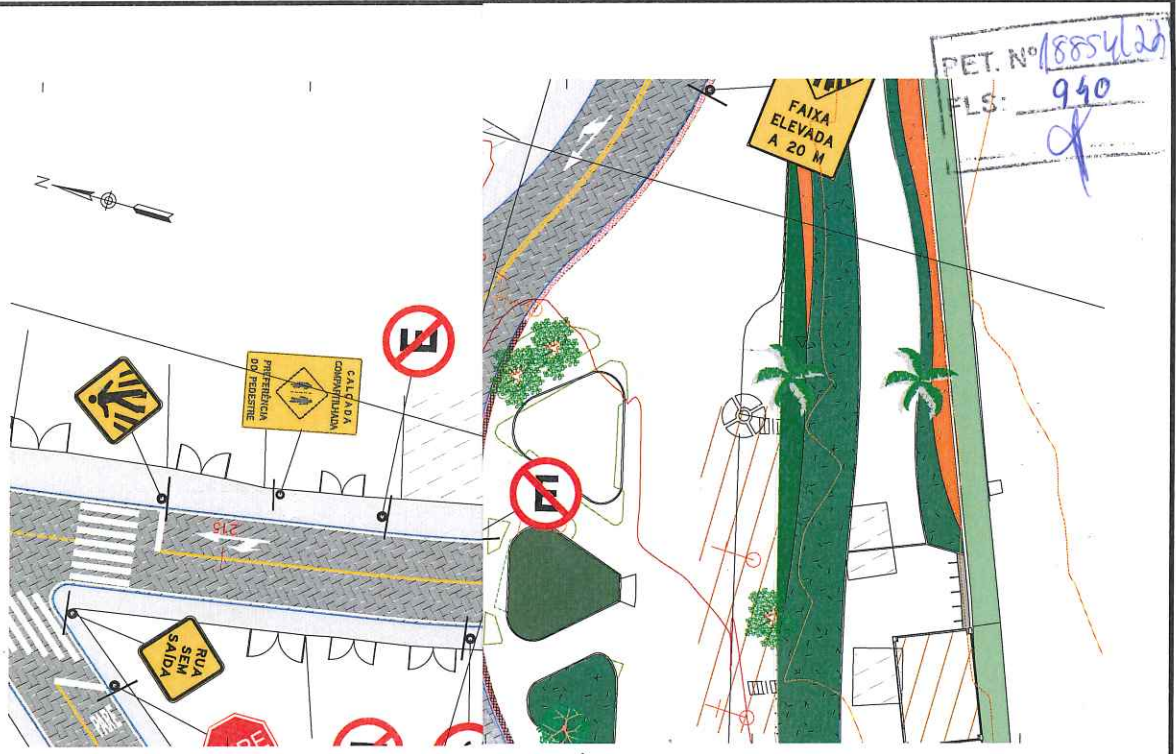

□□950□0000

□□4050□0000

□699150□0000

□699000□0000

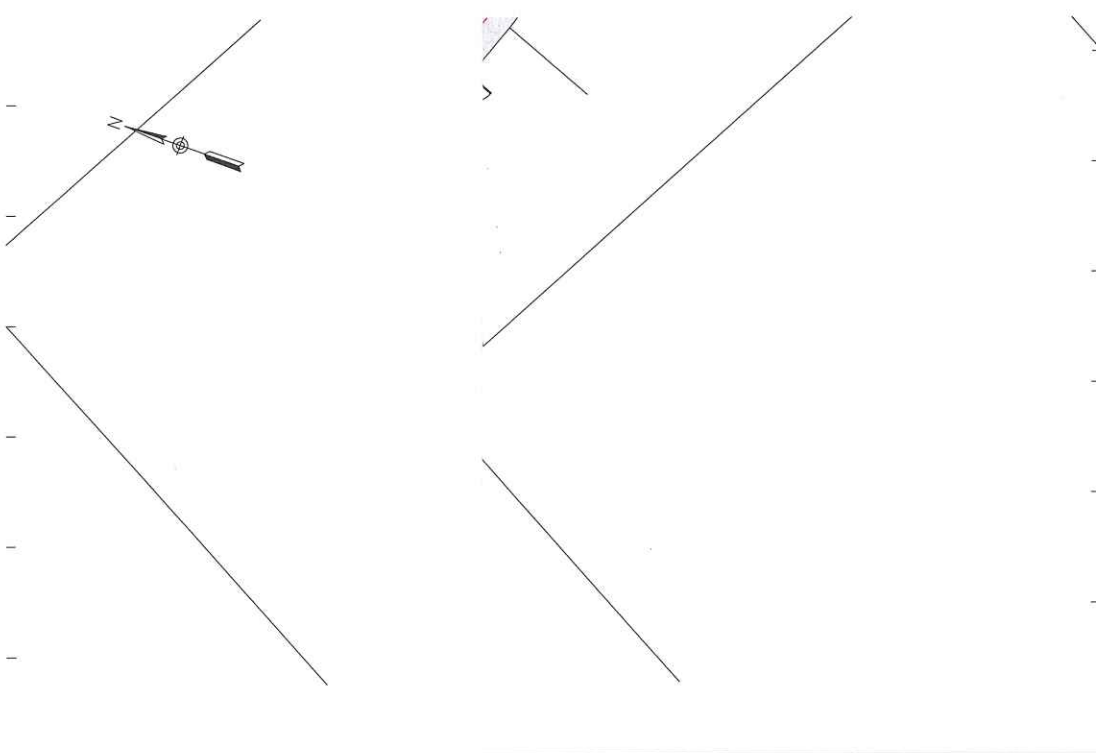

ARTICULAÇÃO DE PRANCHAS

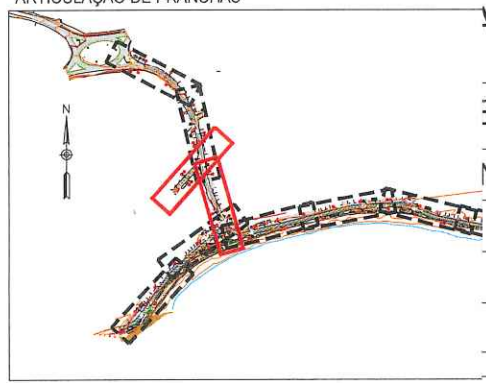

A MUNICIPAL DE ANCHIETA

EC ENGENHARIA LTDA

NHARIA, ARQUITETURA E URBANISMO

CREA: ES-007839/D	ESCALA: 1/500	FORMATO: A3	PRANCHA: SIN-06
CREA: ES-107889/D	REVISÃO: 0	DATA: 2023	



Autenticar documento em <https://anchieta.sp.gov.br/autenticidade> com o identificador 310030003100380037003A00500052004100. Documento assinado digitalmente conforme art. 4º, II da Lei 14.063/2020.



PREFEITURA MUNICIPAL DE ANCHIETA

PET. N°	18854/22
FLS:	942
	af

# ITETÔNICO

---



VOLUME 02 – PROJETO DE EXECUÇÃO



Autenticar documento em <https://anchieta.splonline.com.br/autenticidade>  
com o identificador 310030003100380037003A00500052004100, Documento assinado digitalmente  
conforme art. 4º, II da Lei 14.063/2020.

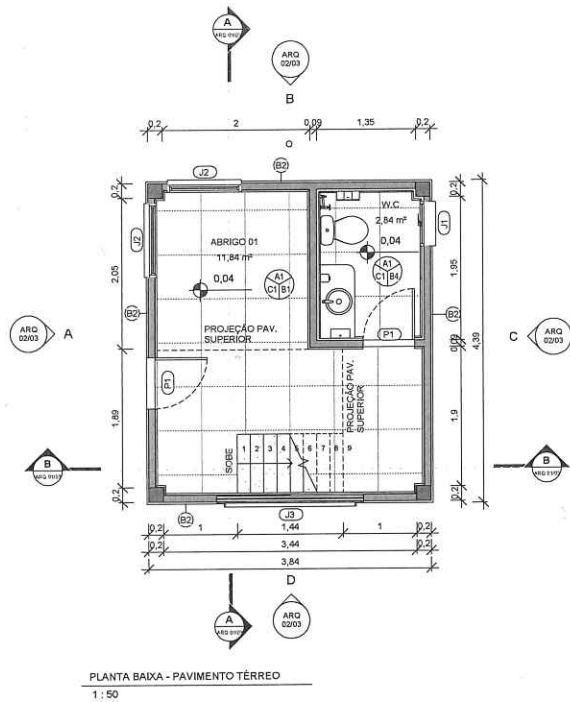

PLANTA BAIXA - PAVIMENTO TÉRREO  
1:50

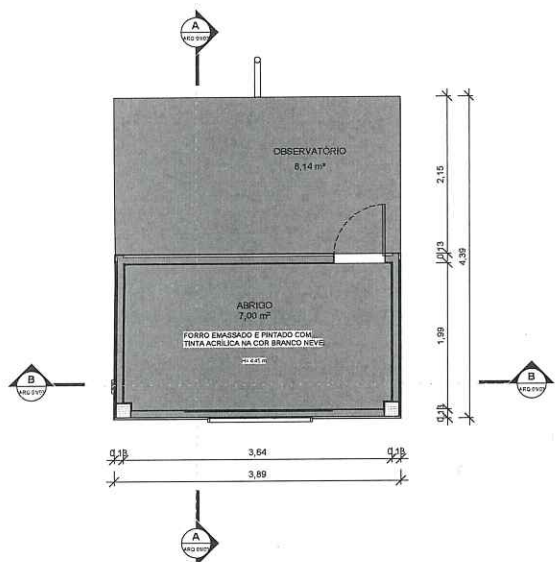

PAVIMENTO SUPERIOR CONTRAPISO(1)  
1:50

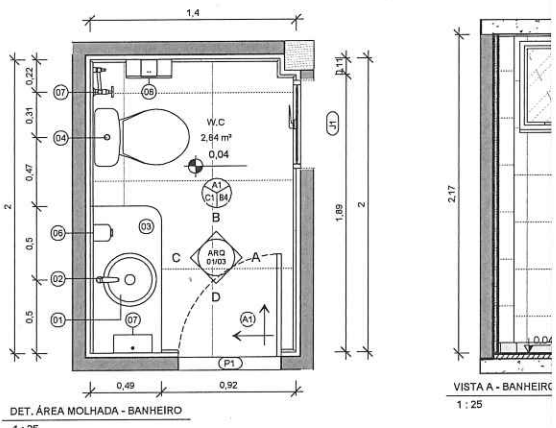

DET. ÁREA MOLHADA - BANHEIRO  
1:25

VISTA A - BANHEIRO  
1:25

QUADRO DE ACABAMENTOS - PISO	
CÓDIGO	DESCRIÇÃO
A1	PISO TIPO PORCELANATO CERÂMICO, DIM. 60X60cm, COR BRANCA, BIANCOGRES SENSATION SNOW OU EQUIVALENTE, ASSENTADO COM ARGAMASSA DE CIMENTO COLANTE, INCLUSIVE REJUNTAMENTO COM CIMENTO BRANCO WHITE BASIC MA23E, ESPESURA 3mm

QUADRO DE ACABAMENTOS - PAREDE	
CÓDIGO	DESCRIÇÃO
B1	PINTURA EM ALVENARIA COM TINTA ACRÍLICA COR BRANCO NEVE REF. SUVINIL CÔD.: RM181, INCLUSIVE SELADOR ACRÍLICO, A TRÊS DEMÃOS, SOBRE PAREDE CHAPISADA, REBOCADA E EMASSADA COM DUAS DEMÃOS DE MASSA ACRÍLICA, MARCAS DE REFERÊNCIA SUVINIL, CORAL OU METALTEX OU EQUIVALENTE.
B2	REVESTIMENTO PLACA CERÂMICA 30X12, COR CHOCOLATE, SISTEMA KERA BRICK, REF. GAIL OU EQUIVALENTE, FIXADO EM PERFIL METÁLICO
B3	PINTURA COM TINTA ACRÍLICA COR BEGE - ALGODÃO EGÍPCIO, CÔD.: F100MARCAS DE REFERÊNCIA SUVINIL, CORAL, METALEX, INCLUSIVE SELADOR ACRÍLICO
B4	REVESTIMENTO CERÂMICO RETIFICADO, ACABAMENTO BRILHANTE, DIM. 33x61CM, COR OVIEDO PURO BRANCO, BIANCOGRES OU EQUIVALENTE, ASSENTADO COM ARGAMASSA DE CIMENTO COLANTE ATE O TETO, INCLUSIVE REJUNTAMENTO COM ARGAMASSA PRE-FABRICADA PARA REJUNTE, ESPESURA 3mm.

QUADRO DE ACABAMENTOS - FORRO	
CÓDIGO	DESCRIÇÃO
C1	FORRO EM PLACAS DE GESSO ACARTONADO ESTRUTURADO 625X625MM, ESPESURA 15MM, TIPO FGE COM ARAME GALVANIZADO, PINTADO COM TINTA ACRÍLICA NA COR BRANCA BRANCO NEVE
C2	PINTURA COM TINTA ACRÍLICA, BRANCO NEVE, AMBOS SUVINIL, OU EQUIVALENTE DE IGUAL OU SUPERIOR DESEMPENHO

QUADRO DE ACABAMENTO - RODAPÊ	
CÓD.	DESCRIÇÃO
D1	RODAPÊ DE GRANITO AMARELO OURO BRASIL, ASSENTADO COM ARGAMASSA DE CIMENTO, CAL HIDRATADA CH1 E AREIA NO TRAÇO 1:0,5:8, INCL. REJUNTAMENTO COM CIMENTO BRANCO, h=7cm

QUADRO DE ESQUADRIAS - JANELAS					
CÓD.	DESCRIÇÃO	LAR.	ALT.	PEIT.	QTD.
J1	JANELA TIPO MAXIM-AR EM ALUMÍNIO ANODIZADO BRANCO COM VIDRO INCOLOR	0,60	0,60	1,50	1
J2	JANELA FIXA DE ALUMÍNIO ANODIZADO BRANCO COM VIDRO TEMPERADO INCOLOR	1,00	2,10	0,00	2
J3	JANELA REDONDA DO TIPO VENEZIANA EM ALUMÍNIO BRANCO	2,00	2,00	0,12	2

QUADRO DE ESQUADRIAS - PORTAS				
CÓD.	DESCRIÇÃO	LAR.	ALT.	QTD.
P1	PORTA TIPO VENEZIANA EM ALUMÍNIO ANODIZADO BRANCO	0,70	2,10	3

QUADRO DE EQUIPAMENTOS E ACESSÓRIOS				
CÓDIGO	DESCRIÇÃO	QNT.		
01	CUBA EM LOUÇA BRANCA, REDONDA, DE EMBUTIR, DIÂMETRO = 36cm MARCA DE REFERÊNCIA CELITE CÔD.: 10180 OU EQUIVALENTE EM OUTRA MARCA DE IGUAL OU SUPERIOR DESEMPENHO	1		
02	TORNEIRA DE BANCADA PARA LAVATÓRIO EM LATÃO 1/2" LINHA ANTI-VANDALISMO, MARCAS DE REFERÊNCIA FABRIMAR CÔD.:1180-AV. OU EQUIVALENTE DE IGUAL OU SUPERIOR DESEMPENHO	1		
03	BANCADA DE GRANITO VERDE UBATUBA, ESPESURA 3 CM	1		
04	BACIA COM CAIXA ACOPLADA DA LINHA IZY SEM ABERTURA FRONTAL - CÔD.: P.111.17, INCLUSO ASSENTO, MARCA DE REFERÊNCIA DECA OU SIMILAR EM OUTRA MARCA DE IGUAL OU SUPERIOR DESEMPENHO	1		
05	SIFÃO PARA LAVATÓRIO 1"X 1-1/2" COM TUBO DE 300mm CÔD.: B5816C5CRB CELITE OU OUTRA MARCA DE IGUAL OU SUPERIOR DESEMPENHO	1		
06	DISPENSER DE PLÁSTICO ABS BRANCO PARA SABONETE LÍQUIDO, MARCAS DE REF. JSN, IRAMAX, SOLIMP OU EQUIVALENTE EM OUTRA MARCA DE IGUAL OU SUPERIOR DESEMPENHO, COM RESERVATÓRIO, FIXADO COM PARAFUSOS E BUCHAS.	1		
07	DUCHA MANUAL ÁGUA JET, LINHA AQUARIUS, COM REGISTRO REF.: C2195, MARCAS DE REF. FABRIMAR, DECA, DOCOL OU EQUIVALENTE EM OUTRA MARCA DE IGUAL OU SUPERIOR DESEMPENHO	1		
07	DISPENSER DE PAPEL TOALHA EM PLÁSTICO ABS BRANCO, COR BRANCO E CINZA, FIXADO COM PARAFUSOS E BUCHAS	1		
08	DISPENSER DE PAPEL HIGIÊNICO EM PLÁSTICO ABS, COR BRANCA	1		

PET. N° 19854/20  
FLS. 942  
4

QUADRO DE ÁREAS	
AMBIENTE	ÁREA
ABRIGO 01	11,84 m²
ABRIGO 02	2,11 m²
OBSERVATÓRIO	8,14 m²
W.C	2,84 m²

OBS: ORIENTAÇÃO DE NORTE CONFORME IMPLANTAÇÃO NO URBANISMO.

 <b>PREFEITURA MUNICIPAL DE ANCHIETA</b>	
 CONSULTORIA: AVANTECC SOLUÇÕES EM ENGENHARIA	
PROJETO EXECUTIVO DE ENGENHARIA E ARQUITETURA	
TÍTULO: ABRIGO DE SALVA-VIDAS - PLANTA BAIXA, CORTE E ÁREAS MOLHÁVEIS	
LOCAL: TRECHO 02 E TRECHO 04 - ORLA DA PRAIA DE UBU, ANCHIETA/ES	
COORDENADOR:	CREA: ESCALA: FORMATO: PRANCHA:
Eng.º Cley Kleber Pereira Machado	03-19078/2017 CONDIÇÃO: A1 ARQ 01/03
CAU:	REVISÃO: DATA:
01/03	01/03

Autenticar documento em <https://anchieta.sp.gov.br/autenticidade> com o identificador 310030003100380037003A00500052004100. Documento assinado digitalmente conforme art. 4º, II da Lei 14.063/2020.



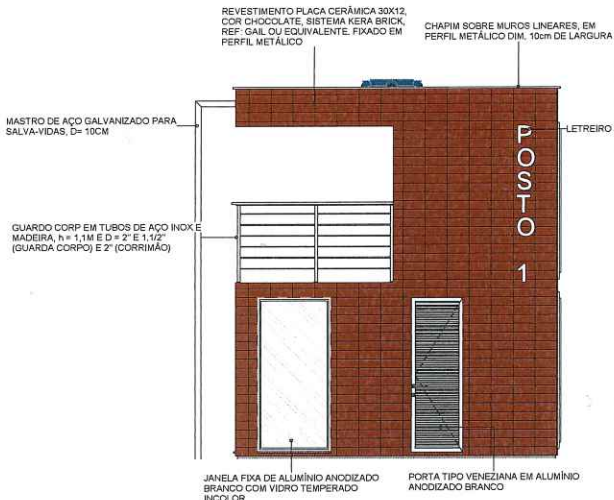

ELEVAÇÃO A - FRONTAL  
1: 50

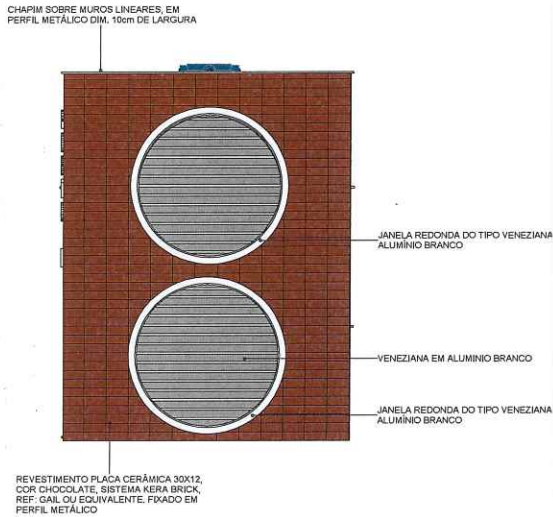

ELEVAÇÃO D - DIREITA  
1: 50

QUADRO DE ACABAMENTOS - PISO					
CÓDIGO	DESCRIÇÃO				
A1	PISO TIPO PORCELANATO CERÂMICO, DIM. 60X60cm, COR BRANCA, BIANCOGRES SENSATION SNOW OU EQUIVALENTE, ASSENTADO COM ARGAMASSA DE CIMENTO COLANTE, INCLUSIVE REJUNTAMENTO COM CIMENTO BRANCO WHITE BASIC MA23E, ESPESSURA 3mm				
QUADRO DE ACABAMENTOS - PAREDE					
CÓDIGO	DESCRIÇÃO				
B1	PINTURA EM ALVENARIA COM TINTA ACRÍLICA COR BRANCO NEVE REF.: SUVINIL CÔD.: RM181, INCLUSIVE SELADOR ACRÍLICO, A TRÊS DEMÃOS, SOBRE PAREDE CHAPISADA, REBOCADA E EMASSADA COM DUAS DEMÃOS DE MASSA ACRÍLICA, MARCAS DE REFERÊNCIA SUVINIL, CORAL OU METALTEX OU EQUIVALENTE.				
B2	REVESTIMENTO PLACA CERÂMICA 30X12, COR CHOCOLATE, SISTEMA KERA BRICK, REF: GAIL OU EQUIVALENTE, FIXADO EM PERFIL METÁLICO				
B3	PINTURA COM TINTA ACRÍLICA COR BEGE - ALGODÃO EGÍPCIO, CÔD.: F100/MARCAS DE REFERÊNCIA SUVINIL, CORAL, METALTEX, INCLUSIVE SELADOR ACRÍLICO				
B4	PINTURA COM TINTA ACRÍLICA COR BEGE - ALGODÃO EGÍPCIO, CÔD.: F100/MARCAS DE REFERÊNCIA SUVINIL, CORAL, METALTEX, INCLUSIVE SELADOR ACRÍLICO				
QUADRO DE ACABAMENTOS - FORRO					
CÓDIGO	DESCRIÇÃO				
C1	FORRO EM PLACAS DE GESSO ACARTONADO ESTRUTURADO 625X625MM, ESPESSURA 15MM, TIPO FGE COM ARAME GALVANIZADO, PINTADO COM TINTA ACRÍLICA NA COR BRANCA BRANCO NEVE				
C2	PINTURA COM TINTA ACRÍLICA, BRANCO NEVE, AMBOS SUVINIL, OU EQUIVALENTE DE IGUAL OU SUPERIOR DESEMPENHO				
QUADRO DE ACABAMENTO - RODAPÉ					
CÓD.	DESCRIÇÃO				
D1	RODAPÉ DE GRANITO AMARELO OURO BRASIL, ASSENTADO COM ARGAMASSA DE CIMENTO, CAL HIDRATADA CH1 E AREIA NO TRAÇO 1:0,5:8, INCL. REJUNTAMENTO COM CIMENTO BRANCO, h=7cm				
QUADRO DE ESQUADRIAS - JANELAS					
CÓD.	DESCRIÇÃO	LAR.	ALT.	PEIT.	QTD.
J1	JANELA TIPO MAXIM-AR EM ALUMÍNIO ANODIZADO BRANCO COM VIDRO INCOLOR	0,60	0,60	1,50	1
J2	JANELA FIXA DE ALUMÍNIO ANODIZADO BRANCO COM VIDRO TEMPERADO INCOLOR	1,00	2,10	0,00	2
J3	JANELA REDONDA DO TIPO VENEZIANA EM ALUMÍNIO BRANCO	2,00	2,00	0,12	2
QUADRO DE ESQUADRIAS - PORTAS					
CÓD.	DESCRIÇÃO	LAR.	ALT.	QTD.	
P1	PORTA TIPO VENEZIANA EM ALUMÍNIO ANODIZADO BRANCO	0,70	2,10	3	
QUADRO DE EQUIPAMENTOS E ACESSÓRIOS					
CÓDIGO	DESCRIÇÃO	QNT.			
01	CUBA EM LOUÇA BRANCA, REDONDA, DE EMBUTIR, DIÂMETRO = 36cm MARCA DE REFERÊNCIA CELITE CÔD.: 10180 OU EQUIVALENTE EM OUTRA MARCA DE IGUAL OU SUPERIOR DESEMPENHO	1			
02	TORNEIRA DE BANCADA PARA LAVATÓRIO EM LATÃO 1/2" LINHA ANTI-VANDALISMO, MARCAS DE REFERÊNCIA FABRIMAR CÔD.:1180-AV. OU EQUIVALENTE DE IGUAL OU SUPERIOR DESEMPENHO	1			
03	BANCADA DE GRANITO VERDE UBATUBA, ESPESSURA 3 CM	1			
04	BACIA COM CAIXA ACOPLADA DA LINHA IZY SEM ABERTURA FRONTAL - CÔD.: P.111.17, INCLUSO ASSENTO, MARCA DE REFERÊNCIA DECA OU SIMILAR EM OUTRA MARCA DE IGUAL OU SUPERIOR DESEMPENHO	1			
05	SIFÃO PARA LAVATÓRIO 1"x 1,1/2" COM TUBO DE 300mm CÔD.: B5816C5CRB CELITE OU OUTRA MARCA DE IGUAL OU SUPERIOR DESEMPENHO	1			
06	DISPENSER DE PLÁSTICO ABS BRANCO PARA SABONETE LÍQUIDO, MARCAS DE REF. JSN, IRAMAX, SÓLIMP OU EQUIVALENTE EM OUTRA MARCA DE IGUAL OU SUPERIOR DESEMPENHO, COM RESERVATÓRIO, FIXADO COM PARAFUSOS E BUCHAS.	1			
07	DUCHA MANUAL ÁGUA JET, LINHA AQUARIUS, COM REGISTRO REF.: C2195, MARCAS DE REF. FABRIMAR, DECA, DOCOL OU EQUIVALENTE EM OUTRA MARCA DE IGUAL OU SUPERIOR DESEMPENHO	1			
07	DISPENSER DE PAPEL TOALHA EM PLÁSTICO ABS-BRANCO, GOR-BRANCO E CINZA, FIXADO COM PARAFUSOS E BUCHAS	1			
08	DISPENSER DE PAPEL HIGIÊNICO EM PLÁSTICO ABS-COR BRANCA	1			

FILETIN 1055422  
F.L.S. 943  
4

		<b>PREFEITURA MUNICIPAL DE ANCHIETA</b>	
		CONSULTORIA: AVANTEC SOLUÇÕES EM ENGENHARIA	
PROJETO EXECUTIVO DE ENGENHARIA E ARQUITETURA			
TÍTULO: ABRIGO DE SALVA-VIDAS - FACHADAS E PERSPECTIVAS			
LOCAL: TRECHO 02 E TRECHO 04 - ORLA DA PRAIA DE UBU, ANCHIETA/ES			
COORDENADOR	CRGA	ESCALA:	PRANCHA:
Eng.º GUILHERME PEREIRA MACHADO	ES-09939/D	1:50	ARQ 02/03
REVISÃO:	DATA:	FORMATO:	
		A1	



Autenticar documento em <https://anchieta.sp.gov.br/autenticidade> com o identificador 310030003100380037003A00500052004100. Documento assinado digitalmente conforme art. 4º, II da Lei 14.063/2020.

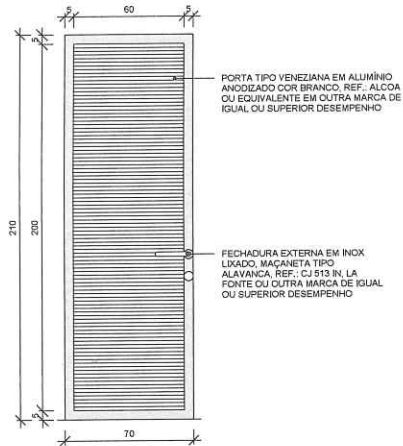

VISTA  
1:20

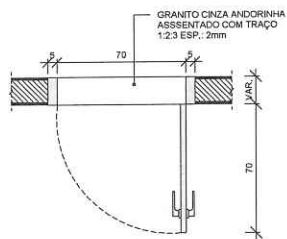

PLANTA BAIXA  
1:20

P1 - PORTA ABRIR VENEZIANA\_70  
1:20

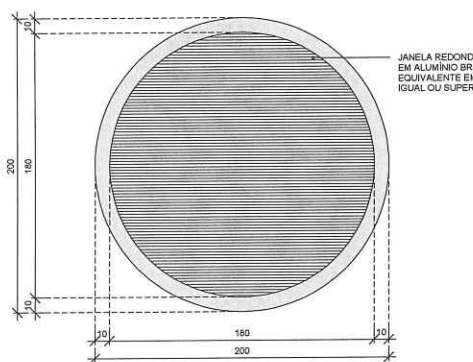

VISTA  
1:20



PLANTA BAIXA  
1:20

J3 - JANELA REDONDA  
1:25

QUADRO DE ACABAMENTOS - PISO					
CÓDIGO	DESCRIÇÃO				
A1	PISO TIPO PORCELANATO CERÂMICO, DIM. 60X60cm, COR BRANCA, BIANCOGRES SENSATION SNOW OU EQUIVALENTE, ASSENTADO COM ARGAMASSA DE CIMENTO COLANTE, INCLUSIVE REJUNTAMENTO COM CIMENTO BRANCO WHITE BASIC MAX3E, ESPESSURA 3mm				
QUADRO DE ACABAMENTOS - PAREDE					
CÓDIGO	DESCRIÇÃO				
B1	PINTURA EM ALVENARIA COM TINTA ACRILICA COR BRANCO NEVE REF.: SUVINIL CÔD.: RM1B1, INCLUSIVE SELADOR ACRILICO, A TRES DEMÃOS, SOBRE PAREDE CHAPISADA, REBOCADA E EMASSADA COM DUAS DEMÃOS DE MASSA ACRILICA, MARCAS DE REFERÊNCIA SUVINIL, CORAL OU METALTEX OU EQUIVALENTE.				
B2	REVESTIMENTO PLACA CERÂMICA 30X12, COR CHOCOLATE, SISTEMA KERA BRICK, REF. GAIL OU EQUIVALENTE, FIXADO EM PERFIL METÁLICO				
B3	PINTURA COM TINTA ACRILICA COR BEGE - ALGODÃO EGÍPCIO, CÔD.: F100MARCAS DE REFERÊNCIA SUVINIL, CORAL, METALTEX, INCLUSIVE SELADOR ACRILICO				
B4	REVESTIMENTO CERÂMICO RETIFICADO, ACABAMENTO BRILHANTE, DIM. 33x61CM, COR OVIEDO PURO BRANCO, BIANCOGRES OU EQUIVALENTE, ASSENTADO COM ARGAMASSA DE CIMENTO COLANTE ATÉ O TETO, INCLUSIVE REJUNTAMENTO COM ARGAMASSA PRE-FABRICADA PARA REJUNTE, ESPESSURA 3mm.				
QUADRO DE ACABAMENTOS - FORRO					
CÓDIGO	DESCRIÇÃO				
C1	FORRO EM PLACAS DE GESSO ACARTONADO ESTRUTURADO 625X625MM, ESPESSURA 15MM, TIPO FGE COM ARAME GALVANIZADO, PINTADO COM TINTA ACRILICA NA COR BRANCA BRANCO NEVE				
C2	PINTURA COM TINTA ACRILICA, BRANCO NEVE, AMBOS SUVINIL, OU EQUIVALENTE DE IGUAL OU SUPERIOR DESEMPENHO				
QUADRO DE ACABAMENTO - RODAPÉ					
CÓD.	DESCRIÇÃO				
D1	RODAPÉ DE GRANITO AMARELO OURO BRASIL, ASSENTADO COM ARGAMASSA DE CIMENTO, CAL HIDRATADA CH1 E AREIA NO TRAÇO 1:0,5:8, INCL. REJUNTAMENTO COM CIMENTO BRANCO, h=7cm				
QUADRO DE ESQUADRIAS - JANELAS					
CÓD.	DESCRIÇÃO	LAR.	ALT.	PEIT.	QTD.
J1	JANELA TIPO MAXIM-AR EM ALUMÍNIO ANODIZADO BRANCO COM VIDRO INCOLOR	0,60	0,60	1,50	1
J2	JANELA FIXA DE ALUMÍNIO ANODIZADO BRANCO COM VIDRO TEMPERADO INCOLOR	1,00	2,10	0,00	2
J3	JANELA REDONDA DO TIPO VENEZIANA EM ALUMÍNIO BRANCO	2,00	2,00	0,12	2
QUADRO DE ESQUADRIAS - PORTAS					
CÓD.	DESCRIÇÃO	LAR.	ALT.	QTD.	
P1	PORTA TIPO VENEZIANA EM ALUMÍNIO ANODIZADO BRANCO	0,70	2,10	3	
QUADRO DE EQUIPAMENTOS E ACESSÓRIOS					
CÓDIGO	DESCRIÇÃO	QNT.			
01	CUBA EM LOUÇA BRANCA, REDONDA, DE EMBUTIR, DIÂMETRO = 36cm MARCA DE REFERÊNCIA CELITE CÔD.: 10160 OU EQUIVALENTE EM OUTRA MARCA DE IGUAL OU SUPERIOR DESEMPENHO	1			
02	TORNEIRA DE BANCADA PARA LAVATORIO EM LATAO 1/2" LINHA ANTI-VANDALISMO, MARCAS DE REFERÊNCIA FABRIMAR CÔD.:1180-AV, OU EQUIVALENTE DE IGUAL OU SUPERIOR DESEMPENHO	1			
03	BANCADA DE GRANITO VERDE UBATUBA, ESPESSURA 3 CM	1			
04	BACIA COM CAIXA ACOPLADA DA LINHA IZY SEM ABERTURA FRONTAL - CÔD.: P.111.17, INCLUSO ASSENTO, MARCA DE REFERÊNCIA DECA OU SIMILAR EM OUTRA MARCA DE IGUAL OU SUPERIOR DESEMPENHO	1			
05	SIFÃO PARA LAVATORIO 1"x 1,1/2" COM TUBO DE 300mm CÔD.: B5816C5CRB CELITE OU OUTRA MARCA DE IGUAL OU SUPERIOR DESEMPENHO	1			
06	DISPENSER DE PLÁSTICO ABS BRANCO PARA SABONETE LIQUIDO, MARCAS DE REF. JSN, IRAMAX, SQUIMP OU EQUIVALENTE EM OUTRA MARCA DE IGUAL OU SUPERIOR DESEMPENHO, COM RESERVATORIO, FIXADO COM PARAFUSOS E BUCHAS.	1			
07	DUCHA MANUAL AGUA JET, LINHA AQUARIUS, COM REGISTRO REF.: C2195, MARCAS DE REF. FABRIMAR, DECA, DOCOL OU EQUIVALENTE EM OUTRA MARCA DE IGUAL OU SUPERIOR DESEMPENHO	1			
07	DISPENSER DE PAPEL TOALHA EM PLÁSTICO ABS BRANCO, COR BRANCO E CINZA, FIXADO COM PARAFUSOS E BUCHAS	1			
08	DISPENSER DE PAPEL HIGIÊNICO EM PLÁSTICO ABS, COR BRANCA	1			

PET. Nº 1855u/22  
FLS. 944

<b>PREFEITURA MUNICIPAL DE ANCHIETA</b>	
	CONSULTORA: AVANTEC SOLUÇÕES EM ENGENHARIA
PROJETO EXECUTIVO DE ENGENHARIA E ARQUITETURA	
TÍTULO: ABRIGO DE SALVA-VIDAS - DET. CONSTRUTIVOS	
LOCAL: TRECHO 02 E TRECHO 04 - ORLA DA PRAIA DE UBU, ANCHIETA/ES	
COORDENADOR	CREA: 55-07739/0 ESCALA: 1:200 FORMATO: A4 PPRANCHA: ARQ 03/03
Eng.º CÉSAR KLEBER PEDREIRA MACHADO	DATA: 03/03/2023



Autenticar documento em <https://anchieta.splonline.com.br/autenticidade> com o identificador 310030003100380037003A00500052004100. Documento assinado digitalmente conforme art. 4º, II da Lei 14.063/2020.

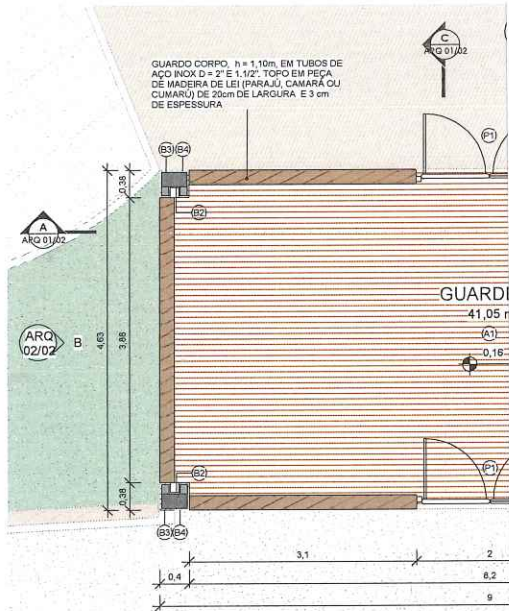

PLANTA BAIXA - TÉRREO  
1:50

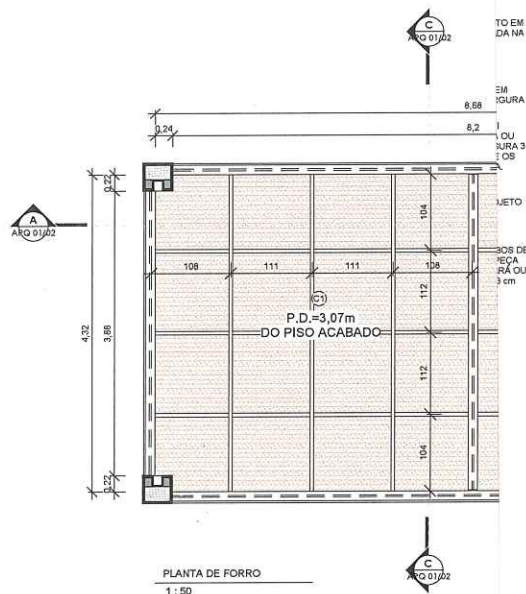

PLANTA DE FORRO  
1:50

TELHA TRAPEZOIDAL 30mm TIPO SANDUÍCHE, EM GALVALUME COM ESPESURA DE 0.5mm e ENCHIMENTO EM POLIURETANO DE 30mm, PRE-FINTADA NA COR BRANCA

CHAPIM SOBRE MUROS LINEARES, EM PERFIL METÁLICO DIM. 70mm DE LARGURA

REVESTIMENTO EM MADEIRA DE LEI APARELHADA, EM PARAJUÍ, CAMARÁ OU CUMARÚ - LARGURA 30 CM, ESPESURA 3 CM COM FIXAÇÃO INVISÍVEL SOBRE OS CAIBROS APOIADOS NA ESTRUTURA.

PERFIL METÁLICO, CONFORME PROJETO ESTRUTURAL ESPECÍFICO

GUARDO CORPO, h = 1,10m, EM TUBOS DE AÇO INOX D = 2" E 1,102". TOPO EM PEÇA DE MADEIRA DE LEI (PARAJUÍ, CAMARÁ OU CUMARÚ) DE 20cm DE LARGURA E 3 cm DE ESPESURA.

CALÇADÃO

GUARDERIA

CORTE BB  
1:50

Autenticar documento em <https://anchieta.spionline.com.br/autenticidade> com o identificador 310030003100380037003A00500052004100. Documento assinado digitalmente conforme art. 4º, II da Lei 14.063/2020.

QUADRO DE ACABAMENTOS - PISO

CÓD.	DESCRIÇÃO
A1	PISO EM MADEIRA DE LEI APARELHADA LARGURA DE 30CM E ESPESURA DE 3CM, EM PARAJUÍ, CAMARÁ OU CUMARÚ
A2	REVESTIMENTO EM GRANITO AMARELO OURO CERRADO, ESPESURA 3 CM

QUADRO DE ACABAMENTOS - PAREDE

CÓD.	DESCRIÇÃO
B1	REVESTIMENTO EM MADEIRA DE LEI APARELHADA, EM PARAJUÍ, CAMARÁ OU CUMARÚ - LARGURA 30 CM, ESPESURA 3 CM COM FIXAÇÃO INVISÍVEL SOBRE OS CAIBROS APOIADOS NA ESTRUTURA.
B2	PINTURA EM ALVENARIA COM TINTA ACRÍLICA COR PRETA REF: SUVINIL, INCLUSIVE SELADOR ACRÍLICO, A TRÊS DEMÃOS, SOBRE PAREDE CHAPISADA, REBOCADA E EMASSADA COM DUAS DEMÃOS DE MASSA ACRÍLICA, MARCAS DE REFERÊNCIA SUVINIL, CORAL, OU METALATEX OU EQUIVALENTE.
B3	REVESTIMENTO GRANITO AMARELO OURO POLIDO, DIMENSÕES 5CM DE ALTURA
B4	REVESTIMENTO EM GRANITO AMARELO OURO CERRADO, DIMENSÕES 50CM

QUADRO DE ACABAMENTOS - TETO

CÓD.	DESCRIÇÃO
C1	FORRO EM ESTEIRA DE PALHA TRANÇADA NATURAL, EM JUNCO OU TABOA, DIMENSÕES 1,00m OU 1,20m, FIXAÇÃO FEITA POR GRAMPEAMENTO OU PRESILHAS PLÁSTICAS EM SARRAFOS DE MADEIRA DE LEI 5X5cm, TRATADA E ENVERNIZADA, APOIADA NAS MESAS DOS PERFIS L

QUADRO DE ESQUADRIAS - PORTAS

CÓD.	DESCRIÇÃO	LAR.	ALT.	QTD.
P1	PORTÃO DE ABRIR EM DUAS FOLHAS, EM TUBOS DE FERRO GALVANIZADO	0,93	1,10	2

PET. Nº 18554/22  
FLS. 945

<b>PREFEITURA MUNICIPAL DE ANCHIETA</b>				
		CONSULTORIA: AVANTEC SOLUÇÕES EM ENGENHARIA		
PROJETO EXECUTIVO DE ENGENHARIA E ARQUITETURA				
TÍTULO: GUARDERIA - PLANTA BAIXA, DE COBERTURA, DE FORRO E CORTES				
LOCAL: TRECHO 05 - ORLA DA PRAIA DE UBU, ANCHIETA/ES				
COORDENADOR:	CREA:	ESCALA:	FORMATO:	PRANCHA:
Eng.º Cid Kleber Pereira Machado	11020/2017	1:50	A4	ARQ
		REVISÃO:	DATA:	01/02
		02	2022	





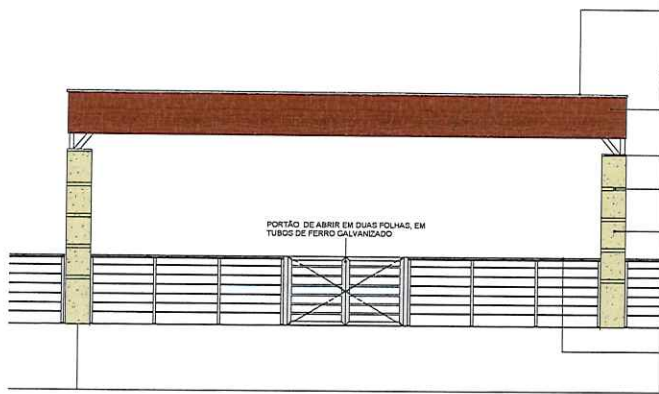

ELEVACÃO A - FRONTAL  
1:50

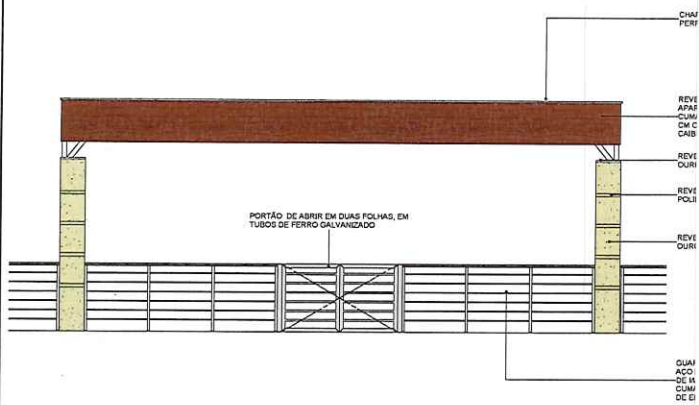

ELEVACÃO C - POSTERIOR  
1:50

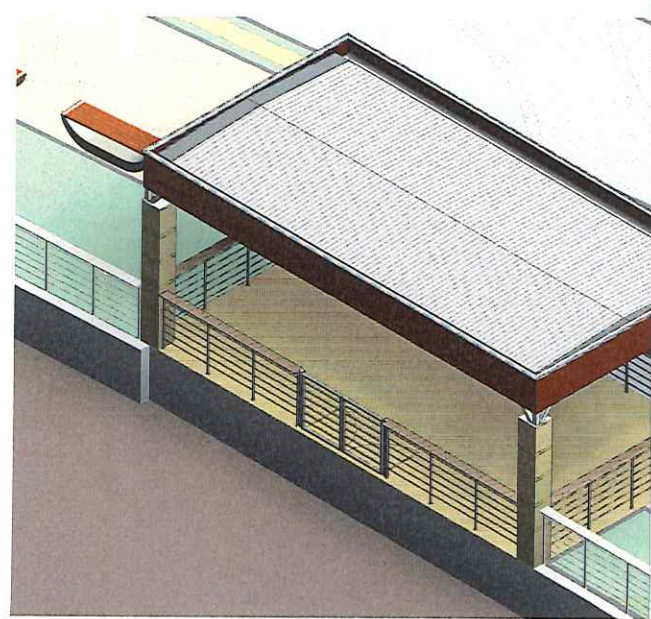

VISTA 3D - ISOMETRIA

QUADRO DE ACABAMENTOS - PISO				
CÓD.	DESCRIÇÃO			
A1	PISO EM MADEIRA DE LEI APARELHADA LARGURA DE 30CM E ESPESURA DE 3CM, EM PARAJU, CAMARA DU CUMARU			
A2	REVESTIMENTO EM GRANITO AMARELO OURO CERRADO, ESPESURA 3 CM			
QUADRO DE ACABAMENTOS - PAREDE				
CÓD.	DESCRIÇÃO			
B1	REVESTIMENTO EM MADEIRA DE LEI APARELHADA, EM PARAJU, CAMARA DU CUMARU - LARGURA 30 CM, ESPESURA 2 CM COM FIXAÇÃO INVIÍVEL, SOBRE OS CABROS APOIADOS NA ESTRUTURA.			
B2	PINTURA EM ALVENARIA COM TINTA ACRILICA COR PRETA REF. SIVINIL, INCLUSIVE SELADOR ACRILICO, A TRÊS DEMÃOS, SOBRE PAREDE CHAPISADA, REBOCADA E EMASSADA, COM DUAS DEMÃOS DE MASSA ACRILICA, MARCAS DE REFERENCIA SIVINIL, CORAL OU METALATEX OU EQUIVALENTE.			
B3	REVESTIMENTO GRANITO AMARELO OURO POLIDO, DIMENSOES 50CM DE ALTURA			
B4	REVESTIMENTO EM GRANITO AMARELO OURO CERRADO, DIMENSOES 50CM			
QUADRO DE ACABAMENTOS - TETO				
CÓD.	DESCRIÇÃO			
C1	FORRO EM ESTEIRA DE PALHA TRANÇADA NATURAL, EM JUNCO OU TABOA, DIMENSOES 1,00m OU 1,20m, FIXAÇÃO FEITA POR GRAMPEAMENTO OU PRESILHAS PLÁSTICAS EM SARRAÇOS DE MADEIRA DE LEI 5X5cm, TRATADA E ENVERNIZADA, APOIADA NAS MESAS DOS PERFILS.			
QUADRO DE ESQUADRIAS - PORTAS				
CÓD.	DESCRIÇÃO	LAR.	ALT.	QTD.
P1	PORTÃO DE ABRIR EM DUAS FOLHAS, EM TUBOS DE FERRO GALVANIZADO	0,93	1,10	2

PET. Nº 18854/20  
FLS: 946

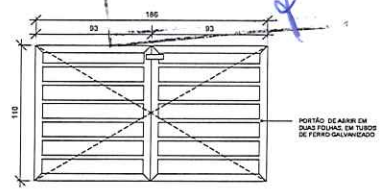

VISTA

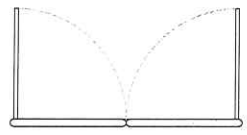

PLANTA

DET. PORTÃO  
1:25

<b>PREFEITURA MUNICIPAL DE ANCHIETA</b>				
CONSULTORA <b>AVANTEC SOLUÇÕES EM ENGENHARIA</b>				
<b>PROJETO EXECUTIVO DE ENGENHARIA E ARQUITETURA</b>				
TÍTULO: <b>GUARDERIA - FACHADAS E ISOMETRIA</b>				
LOCAL: <b>TRECHO 05 - ORLA DA PRAIA DE UBU, ANCHIETA/ES</b>				
COORDENADOR:	CREA:	ESCALA:	FORMATO:	PRANCHA:
Eng.º Civil <b>HELBER PEDERIA MACHADO</b>	ES-400795/D	Como indicado	A4 EST. 3m	<b>ARQ</b>
AUTOR DO PROJETO:	CAU:	REVISÃO:	DATA:	<b>02/02</b>
<b>Chico V. D.</b>	AR5591-3	01	2022	
Arquiteta <b>FABIANO VIEIRA DIAS</b>				



Autenticar documento em <https://anchieta.splonline.com.br/autenticidade> com o identificador 310030003100380037003A00500052004100, Documento assinado digitalmente conforme art. 4º, II da Lei 14.063/2020.

PET. Nº 18854/22  
 FLS: 942

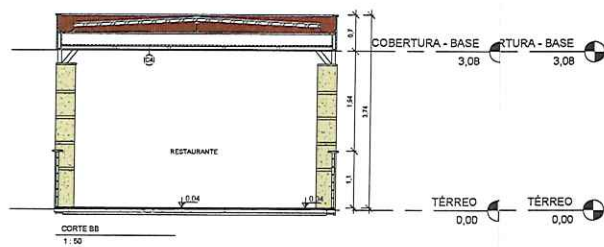
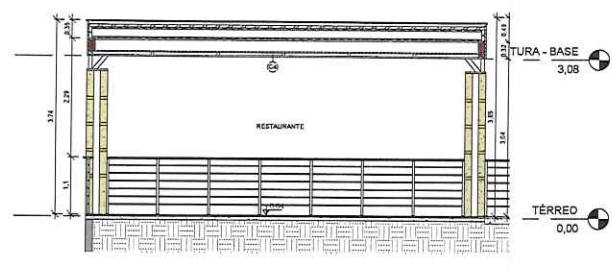
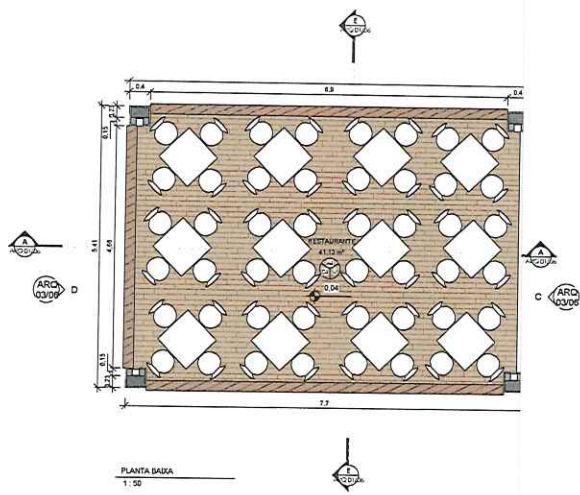

QUADRO DE ACABAMENTOS - PISO					
COD.	DESCRIÇÃO				
A1	PISO EM ARGAMASSA DE ALTA RESISTÊNCIA TIPO GRANULITE, ESPESURA DE 10cm REGULADAZADO COM ACABAMENTO ANTIDERRAPANTE, COR NATURAL, RESISTÊNCIA POROSOUR OU EQUIVALENTE DE IGUAL OU SUPERIOR DESEMPENHO, COM JUNTAS PLÁSTICAS DE DILATAÇÃO 7x3mm, EXECUTADAS EM QUADRO NAS DIMENSÕES DE: 15x15/10x10.				
A2	PISO TIPO PORCELANATO CERÂMICO, DIM. 60x60cm, COR BRANCA, PORTOBELLO PIERRE BELLE BLANC OU EQUIVALENTE DE IGUAL OU SUPERIOR DESEMPENHO.				
A3	REVESTIMENTO GRANITO AMARELO DURO POLIDO.				
A4	PISO EM MADEIRA DE LEI APARELHADA, EM PAINEL, CANASIA OU CLAMARU.				
QUADRO DE ACABAMENTOS - PAREDE					
COD.	DESCRIÇÃO				
B1	REVESTIMENTO CERÂMICO REFRIGERADO, ACABAMENTO BRILHANTE, DIM. 30x30cm, COR OVELLO PURO BRANCO, BRANCOGROSSO OU EQUIVALENTE.				
B2	REVESTIMENTO EM MADEIRA DE LEI APARELHADA, EM PAINEL, CANASIA OU CLAMARU, LARGURA 20 CM, ESPESURA 3 CM COM FIXAÇÃO INVISÍVEL SOBRE OS CABRIS APOIADOS NA ESTRUTURA.				
B3	REVESTIMENTO GRANITO AMARELO DURO POLIDO, DIMENSÕES 3CM DE ALTURA.				
B4	REVESTIMENTO EM GRANITO AMARELO DURO TERRAZZO, DIMENSÕES 50x50.				
B5	REVESTIMENTO EM TILÓLINDO RUSTICO (VERMELHO TERRAZZO), TAMANHO 7x21,2 CM, ASSENTADOS COM ARGAMASSA COLANTE TIPO ADIC. SA QUARTZITE II OU EQUIVALENTE.				
B6	PLACA DE BANDA 11,6x20 CM, KERA BRICK, REF. GAIL, COR: TERRAZZO.				
B7	PLINTA EM ALVENARIA COM TINTA ACRÍLICA COR PRETA REF. GAVINS, INCLUSIVE ISOLADOR ACRÍLICO, A TRES QUARTOS, SOBRE PAREDE, CHAPISADA, REBOADA E EMASSADA COM DUAS CAMADAS DE MASSA ACRÍLICA, MARCAS DE REFERÊNCIA SUVINIL, CORAL OU METALATEX OU EQUIVALENTE.				
QUADRO DE ACABAMENTOS - TETO					
COD.	DESCRIÇÃO				
C1	FORRO EM GESSO LISO, EMASSADO E PINTADO COM TINTA ACRÍLICA SA COR BRANCO NEVE.				
C2	REVESTIMENTO CERÂMICO REFRIGERADO, ACABAMENTO BRILHANTE, DIM. 30x30cm, COR OVELLO PURO BRANCO, BRANCOGROSSO OU EQUIVALENTE.				
C3	PINTURA COM TINTA ACRÍLICA, BRANCO NEVE, AMIOS SUVINIL, OU EQUIVALENTE DE IGUAL OU SUPERIOR DESEMPENHO.				
C4	FORRO EM ESTRELA DE PALMA TRANSCADA NATURAL, EM JUNCO OU TACSA, DIMENSÕES 15cm OU 15cm, FIXAÇÃO FEITA POR GRAMPAMENTO OU PRESILHAS PLÁSTICAS EM SARRAFOS DE MADEIRA DE LEI (SACAI, TRATADA E ENVERNIZADA, APOIADA NAS MESAS DOIS PERIFIS I).				
QUADRO DE ACABAMENTO - RODAPE					
COD.	DESCRIÇÃO				
D1	MOLDURA DE GRANITO AMARELO DURO BRASIL, ASSENTADO COM ARGAMASSA DE CIMENTO, CAL, HIDRATADA (C1) E AREIA NO TRACO 1:0,5:8, INCL. REAJANTAMENTO COM CIMENTO BRANCO, 1m7cm.				
QUADRO DE ESQUADRIAS - PORTAS					
COD.	DESCRIÇÃO	LARG.	ALT.	QTD.	
P1	PORTA TIPO VENEZIANA EM ALUMÍNIO ANODIZADO, COR BRANCA.	0,80	2,10	2	
P2	PIFO.	0,80	2,10	2	
QUADRO DE ESQUADRIAS - JANELAS					
COD.	DESCRIÇÃO	LARG.	ALT.	PET.	QTD.
J1	JANELA TIPO VENEZIANA DE ALUMÍNIO ANODIZADO, COR BRANCA, REDONDA.				9
J2	JANELA TIPO VENEZIANA DE ALUMÍNIO ANODIZADO COR BRANCA.	0,40	0,90	0,70	16
J3	JANELA TIPO VENEZIANA DE ALUMÍNIO ANODIZADO COR BRANCA.	0,80	0,90	2,30	12
J4	JANELA TIPO MARRANI EM ALUMÍNIO ANODIZADO COR BRANCA COM VIDRO LEITOSO.	0,80	0,90	1,10	12
J5	JANELA FIXA EM ALUMÍNIO, COR BRANCA, E VIDRO TIPO "PASSAPARTO".	0,80	0,50	1,10	12
QUADRO DE EQUIPAMENTOS E ACESSÓRIOS					
COD.	DESCRIÇÃO	QNT.			
Q1	CUBA DE EMBUTIR EM AÇO INOX 74x44cm COD.: 9400112 TRARONTINA OU OUTRA MARCA DE IGUAL OU SUPERIOR DESEMPENHO.	4			
Q2	BANDEJA EM GRANITO VERDE UBATUBA BRASAL.	5			
Q3	SIFÃO PARA LAVATÓRIO 75 x12 COM TUBO DE 300mm COD.: 850150308I CELITE OU OUTRA MARCA DE IGUAL OU SUPERIOR DESEMPENHO.	4			
Q4	TERNEIRA DE PRESSÃO CROMADA, DIM. 1/2" PARA PIA, MARCAS DE REFERÊNCIA FARINMAR, DE GA OU DODOL.	4			

NOTAS:  
 01- ORIENTAÇÃO DE NORTE CONFORME IMPLANTAÇÃO NO URBANISMO.  
 02- O MÓDULO QUIOSQUE COMPREENDE 2 QUIOSQUES IDÊNTICOS E BANHEIRO.

<b>PREFEITURA MUNICIPAL DE ANCHIETA</b>	
<b>AVANTEC</b>	<b>AVANTEC SOLUÇÕES EM ENGENHARIA</b>
<b>PROJETO EXECUTIVO DE ENGENHARIA E ARQUITETURA</b>	
<b>TÍTULO: MÓDULO QUIOSQUE 01 - PLANTA BAIXA TERREO E CORTES</b>	
<b>LOCAL: TRECHO 01, TRECHO 02 E TRECHO 03 - ORLA DA PRAIA DE UBU, ANCHIETA/ES</b>	
COORDENADOR:	DATA: _____ ESCALA: 1:50 FOLHA Nº: _____ TOTAL: _____ AUTORIZADO: _____ FUNÇÃO: _____
DATA: _____ ESCALA: _____ FOLHA Nº: _____ TOTAL: _____	<b>ARG</b> <b>01/06</b>



Autenticar documento em <https://anchieta.splonline.com.br/autenticidade> com o identificador 310030003100380037003A00500052004100, Documento assinado digitalmente conforme art. 4º, II da Lei 14.063/2020.

PROJ. Nº 18854/20  
 FLS. 949

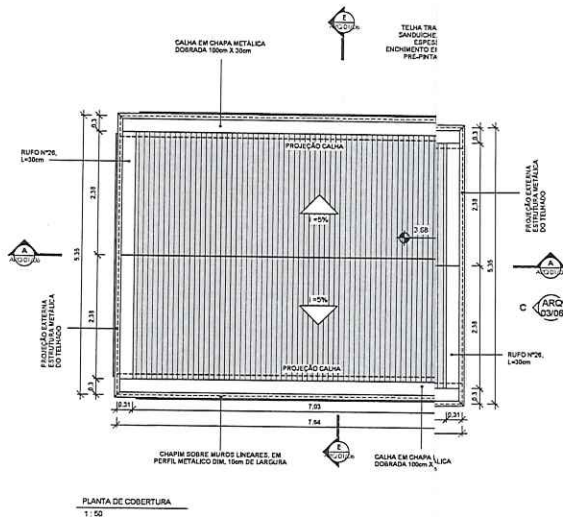

PLANTA DE COBERTURA  
 1:50

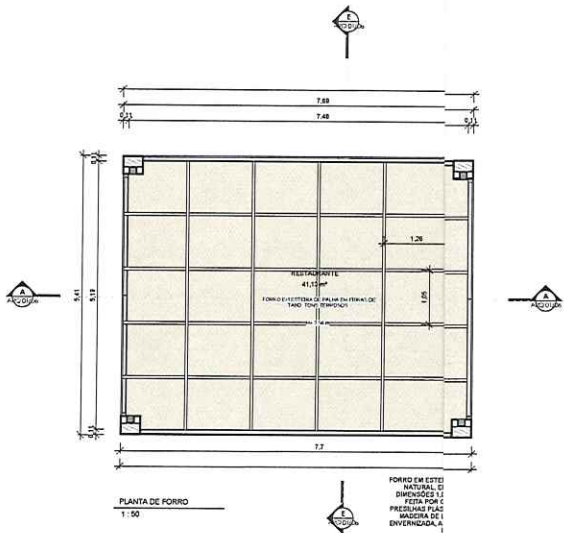

PLANTA DE FORRO  
 1:50

		<b>PREFEITURA MUNICIPAL DE ANCHIETA</b>	
		CONSULTORIA: AVANTEC SOLUÇÕES EM ENGENHARIA	
PROJETO EXECUTIVO DE ENGENHARIA E ARQUITETURA			
TÍTULO: MÓDULO QUIOSQUE 01 - PLANTA DE COBERTURA			
LOCAL: TRECHO 01, TRECHO 02 E TRECHO 03 - ORLA DA PRAIA DE UBU, ANCHIETA/ES			
COORDENADOR:	PROJETA:	ESCALA:	FÓRMO TO:
ENY CARILLES PEREIRA MACHADO	EDUARDO	1:50	AV EST. 1411
AUTOR DO PROJETO:	DATA:	REVISÃO:	DATA:
Proj. Fabiano VERRI DAG	2023	01	2023
			<b>ARQ</b> 02/06



Autenticar documento em <https://anchieta.splonline.com.br/autenticidade> com o identificador 310030003100380037003A00500052004100, Documento assinado digitalmente conforme art. 4º, II da Lei 14.063/2020.

PET. N° 18854/dh  
 FLS. 949  
 J

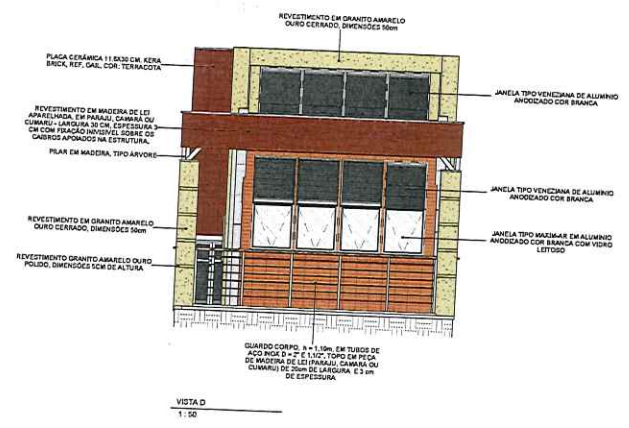
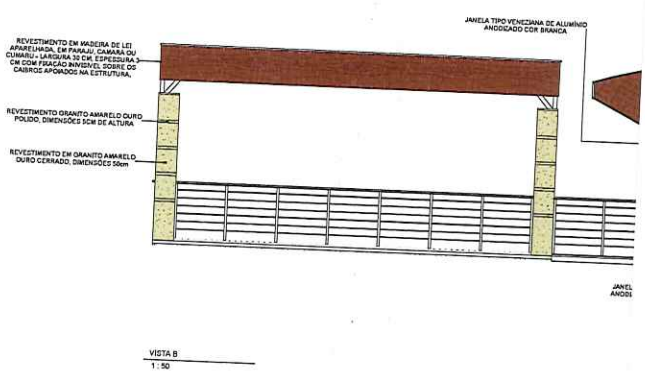
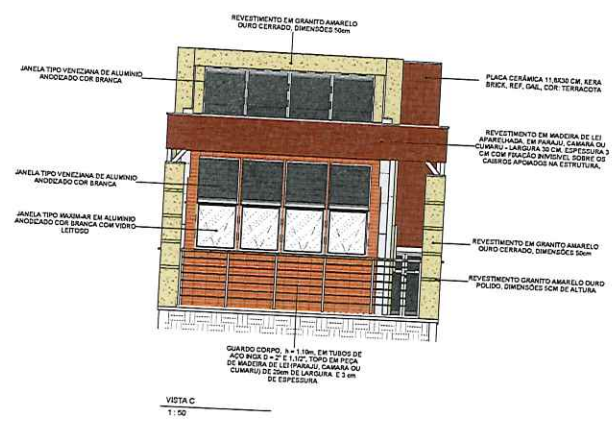
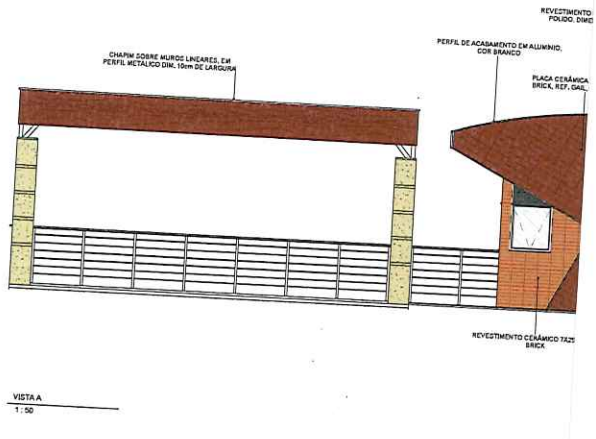

		<b>PREFEITURA MUNICIPAL DE ANCHIETA</b>	
		<b>AVANTEC SOLUÇÕES EM ENGENHARIA</b>	
<b>PROJETO EXECUTIVO DE ENGENHARIA E ARQUITETURA</b>			
<b>TÍTULO: MÓDULO OUVOSQUE 01 - FACHADAS</b>			
<b>LOCAL: TRECHO 01, TRECHO 02 E TRECHO 03 - ORLA DA PRAIA DE UBU, ANCHIETA/ES</b>			
COORDENADOR	DATA	ESCALA	FORMATO
PROFESSOR	17/08/2023	1:50	A3 EST. L1m
AUTORIZADO	DATA	REVISTADO	DATA
Arquiteto	17/08/2023	08	03/06



Autenticar documento em <https://anchieta.splonline.com.br/autenticidade> com o identificador 310030003100380037003A00500052004100, Documento assinado digitalmente conforme art. 4º, II da Lei 14.063/2020.

PET. N° 18854/20  
 FLS: 950  
 9

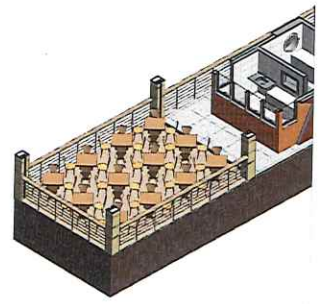
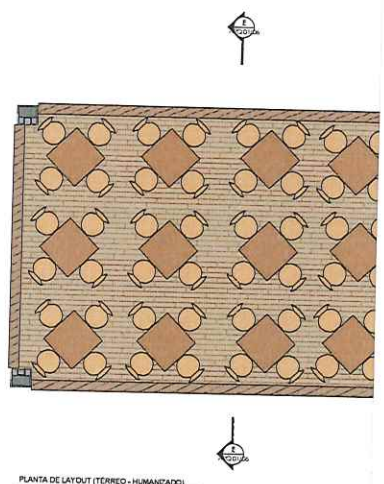

ISOMETRICA 01

 <b>PREFEITURA MUNICIPAL DE ANCHIETA</b>					
 CONSULTORIA		<b>AVANTEC SOLUÇÕES EM ENGENHARIA</b>			
PROJETO EXECUTIVO DE ENGENHARIA E ARQUITETURA					
TÍTULO: MÓDULO QUIOSQUE 01 - PLANTA BAIXA, LAYOUT E ISOMETRICAS					
LOCAL: TRECHO 01, TRECHO 02 E TRECHO 03 - ORLA DA PRAIA DE USU, ANCHIETA/ES					
COORDENADOR	PROJETA	ESCALA	FORMATO	PLANEJADA	
Eng. CARLENE FERREIRA MACHADO	1:50	A4 EST. LHM			ARQ
APROVADO POR	CAU	REVISÃO	DATA		04/06
Priscilla PASSINI VIEIRA DAS	ARQ/03	01	2023		



Autenticar documento em <https://anchieta.splonline.com.br/autenticidade> com o identificador 310030003100380037003A00500052004100, Documento assinado digitalmente conforme art. 4º, II da Lei 14.063/2020.

**ÁREAS MOLHÁVEIS**

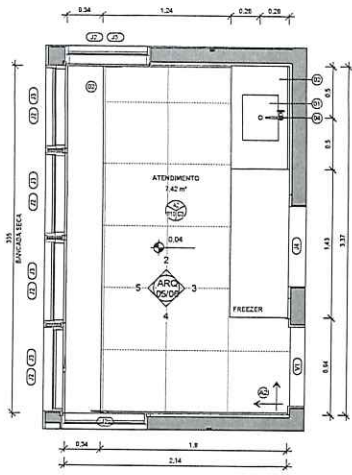

ATENÇÃO 1:25

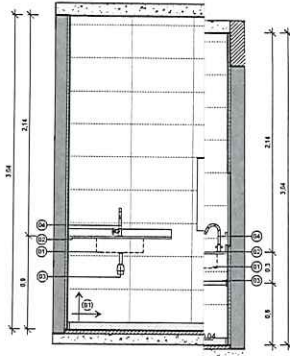

ATENÇÃO-A 1:25

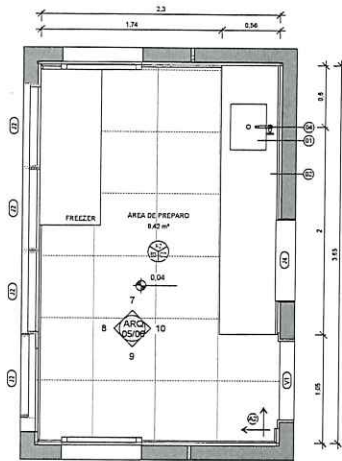

ÁREA DE PREPARO 1:25

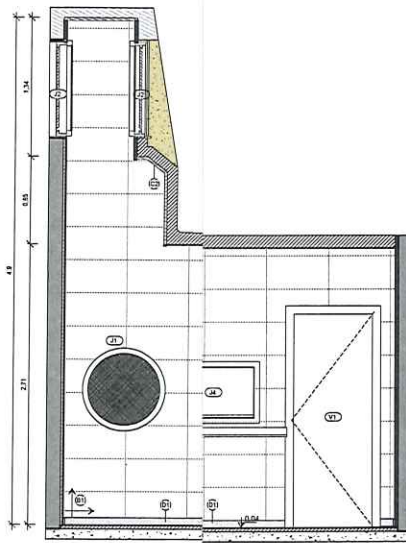

ÁREA DE PREPARO-A 1:25

**DETALHES CONSTRUTIVOS**

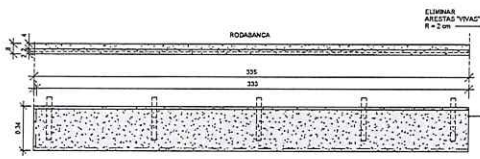

BANCADA SECA 1:20

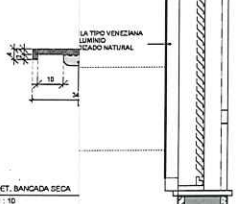

DET. BANCADA SECA 1:10

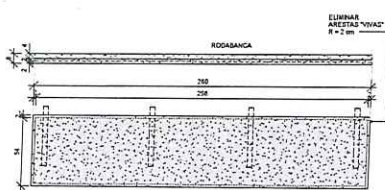

BANCADA MOLHÁVEL 1:20

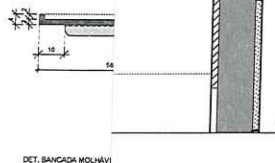

DET. BANCADA MOLHÁVEL 1:10

PET. Nº 18854/22  
 FLIS: 954  
 [Signature]

QUADRO DE ACABAMENTOS - PISO			
COD.	DESCRIÇÃO	LAR.	ALT.
A1	PISO EM ARGAMASSA DE ALTA RESISTÊNCIA TIPO GRANULITE, ESPESSURA DE 100mm REGULAREZADO COM ACABAMENTO ANTI-DEBRANANTE, COR NATURAL, REFERÊNCIA KOPRODUR OU EQUIVALENTE DE IGUAL OU SUPERIOR DESEMPENHO, COM JUNTAS PLÁSTICAS DE DILATAÇÃO 7X30mm, EXECUTADAS EM REGULADRO NAS DIMENSÕES DE 100X100mm.		
A2	PISO TIPO PORCELANATO CERÂMICO, DIM. 60X60cm, COR BRANCA, PORTOBELLO PIERRE BELLE BLANC OU EQUIVALENTE DE IGUAL OU SUPERIOR DESEMPENHO.		
A3	REVESTIMENTO GRANITO AMARELO OURO POLIDO.		
A4	PISO EM MADEIRA DE LEI APARELHADA, EM PARAUJÚ, CAMARÁ OU GUMARU.		

QUADRO DE ACABAMENTOS - PAREDE			
COD.	DESCRIÇÃO	LAR.	ALT.
B1	REVESTIMENTO CERÂMICO REFITICADO, ACABAMENTO BRILHANTE, DIM. 33X15CM, COR OVILDO PURO BRANCO, BRANCOPIRES OU EQUIVALENTE.		
B2	REVESTIMENTO EM MADEIRA DE LEI APARELHADA, EM PARAUJÚ, CAMARÁ OU GUMARU - LARGURA 30 CM, ESPESSURA 3 CM COM FRAÇÃO INVIOLVEL, SOBRE OS CASOS APOICADOS NA ESTRUTURA.		
B3	REVESTIMENTO GRANITO AMARELO OURO POLIDO, DIMENSÕES 33 CM DE ALTIMA.		
B4	REVESTIMENTO EM GRANITO AMARELO OURO CEIRADO, DIMENSÕES 33CM.		
B5	REVESTIMENTO EM TUBINO REVESTIDO VERDE/ROSA TERRAZZO, TAMBÉM 73X12 CM, ASSENTADOS COM ARGAMASSA COLANTE TIPO ACIL, DA QUANTZOLIT OU EQUIVALENTE.		
B6	PLACA CERÂMICA 15 X 30 CM, KOLA BRICK REF. GALI, COR: TUBINOSTA.		
B7	PINTURA EM ALVENARIA COM TINTA ACRÍLICA COR PRETA REF - SIVINIL, INCLUSIVE SELADOR ACRÍLICO A TRES DEMAS, SOBRE PAREDE CHAPISADA, REJOCADA E EMAGAZADA COM DUAS DEMAS DE MASSA ACRÍLICA, MARCA DE REFERÊNCIA SIVINIL, CORAL OU NEURALITA OU EQUIVALENTE.		

QUADRO DE ACABAMENTOS - RODAPÉ			
COD.	DESCRIÇÃO	LAR.	ALT.
D1	RODAPÉ DE GRANITO AMARELO DURO BRASIL, ASSENTADO COM ARGAMASSA DE CIMENTO, CAL HIDRATADA CHT E AREIA NO TRAZO 1:0.5:8, INCL. REAJUNTAMENTO COM CIMENTO BRANCO, Nº-7mm.		

QUADRO DE EQUIPAMENTOS E ACESSÓRIOS			
COD.	DESCRIÇÃO	QTD.	
P1	CLUSA DE EMBUTIR EM AÇO INOX 1644x40x4mm CÓD. 16000115 TRANSOMINA OU OUTRA MARCA DE IGUAL OU SUPERIOR DESEMPENHO.	4	
P2	DANÇADA EM GRANITO VERDE ORATUSA BRASIL.	9	
P3	BRÃO PARA LAVATÓRIO 1x, 1.1/2" COM TUBO DE 300mm CÓD. 65018020NB DELITE OU OUTRA MARCA DE IGUAL OU SUPERIOR DESEMPENHO.	4	
P4	TORNEIRA DE PRESSÃO CROMADA, 3/4", 1/2" PARA FIA, MARCAS DE REFERÊNCIA FABRIMAR, DECA OU DOCOL.	4	

QUADRO DE ESQUADRIAS - JANELAS				
COD.	DESCRIÇÃO	LAR.	ALT.	QTD.
J1	JANELA TIPO VENEZIANA DE ALUMÍNIO ANOZADO, COR BRANCA, RECORDA.	0.80	0.70	9
J2	JANELA TIPO VENEZIANA DE ALUMÍNIO ANOZADO COR BRANCA.	0.80	0.70	19
J3	JANELA TIPO VENEZIANA DE ALUMÍNIO ANOZADO COR BRANCA.	0.80	0.90	2.00
J4	JANELA TIPO MAXIMAR EM ALUMÍNIO ANOZADO COR BRANCA COM VIDRO LEITADO 10.80	0.80	1.10	12
J5	JANELA FIXA EM ALUMÍNIO, COR BRANCA, E VIDRO TIPO "PAGGAPARATO".	0.80	0.50	1.10

QUADRO DE ESQUADRIAS - PORTAS				
COD.	DESCRIÇÃO	LAR.	ALT.	QTD.
P1	PORTA TIPO VENEZIANO EM ALUMÍNIO ANOZADO, COR BRANCA.	0.60	2.10	2
V1	VÃO	0.60	2.10	2

**PREFEITURA MUNICIPAL DE ANCHIETA**

CONSULTOR: **avanteo** AVANTEC SOLUÇÕES EM ENGENHARIA

PROJETO EXECUTIVO DE ENGENHARIA E ARQUITETURA

TÍTULO: MÓDULO OLIVOSQUE 01 - ÁREAS MOLHÁVEIS E DETALHES CONSTRUTIVOS

FOLHA: TRECHO 01, TRECHO 02 E TRECHO 03 - ORLA DA PRAIA DE USU, ANCHIETA/ES

COMPONENTE	DESCRIÇÃO	QUANTIDADE	UNIDADE	VALOR UNITÁRIO (R\$)	VALOR TOTAL (R\$)
01	ESQ. PORTA	02	UN	1.200,00	2.400,00
02	ESQ. VÃO	02	UN	1.200,00	2.400,00

ARQ 05/06



Autenticar documento em <https://anchieta.splonline.com.br/autenticidade> com o identificador 310030003100380037003A00500052004100, Documento assinado digitalmente conforme art. 4º, II da Lei 14.063/2020.

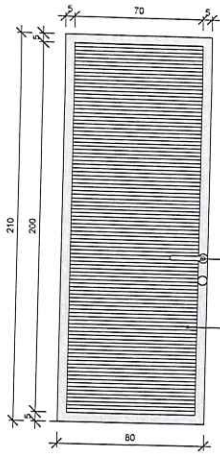

VISTA  
1:20

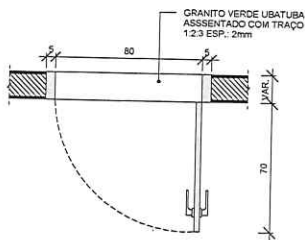

PLANTA BAIXA  
1:20

PORTA ABRIR VENEZIANA\_1  
1:20

VISTA  
1:20

PLANT  
1:20

VÃO  
1:20

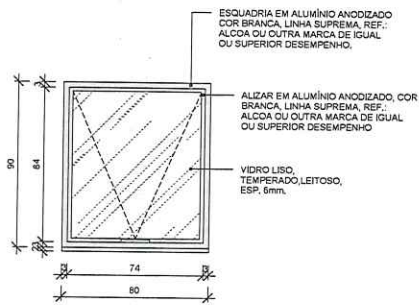

VISTA - J3  
1:20

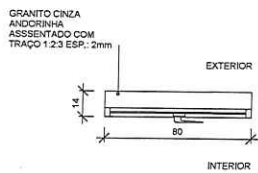

PLANTA BAIXA - J3  
1:20

J3 - JANELA VENEZIANA  
1:20

QUADRO DE ACABAMENTOS - PISO

COD.	DESCRIÇÃO
A1	PISO EM ARGAMASSA DE ALTA RESISTÊNCIA TIPO GRANILITE, ESPESURA DE 10mm REGULARIZADO COM ACABAMENTO ANTIDERRAPANTE, COR NATURAL, REFERÊNCIA KORODUR OU EQUIVALENTE DE IGUAL OU SUPERIOR DESEMPENHO, COM JUNTAS PLÁSTICAS DE DILATAÇÃO 7X3mm, EXECUTADAS EM REQUADRO NAS DIMENSÕES DE 120X100mm
A2	PISO TIPO PORCELANATO CERÂMICO, DIM. 80X80cm, COR BRANCA, PORTOBELLO PIERRE BELLE BLANC OU EQUIVALENTE DE IGUAL OU SUPERIOR DESEMPENHO
A3	REVESTIMENTO GRANITO AMARELO DURO POLIDO
A4	PISO EM MADEIRA DE LEI APARELHADA, EM PARAJU, CAMARA OU CUMARU

QUADRO DE ACABAMENTOS - PAREDE

COD.	DESCRIÇÃO
B1	REVESTIMENTO CERÂMICO RETIFICADO, ACABAMENTO BRILHANTE, DIM. 33x61CM, COR OVIEDO PURO BRANCO, BIANCOGRES OU EQUIVALENTE
B2	REVESTIMENTO EM MADEIRA DE LEI APARELHADA, EM PARAJU, CAMARA OU CUMARU - LARGURA 30 CM, ESPESURA 3 CM COM FIXAÇÃO INVISÍVEL SOBRE OS CABROS APOIADOS NA ESTRUTURA
B3	REVESTIMENTO GRANITO AMARELO OURO POLIDO, DIMENSÕES 5CM DE ALTURA
B4	REVESTIMENTO EM GRANITO AMARELO OURO CERRADO, DIMENSÕES 50cm
B5	REVESTIMENTO EM TJOOLINHO RÚSTICO (VERMELHO TERRACOTA), TAMANHO 7X25X1,2 CM, ASSENTADOS COM ARGAMASSA COLANTE TIPO ACIII, DA QUARTZOLIT OU EQUIVALENTE
B6	PLACA CERÂMICA 11,6X30 CM, KERA BRICK, REF. GAIL, COR: TERRACOTA
B7	PINTURA EM ALVENARIA COM TINTA ACRÍLICA COR PRETA REF. SUVINIL, INCLUSIVE SELADOR ACRÍLICO, A TRÊS DEMÃOS, SOBRE PAREDE CHAPISCADA, REBOCADA E EMASSADA COM DUAS DEMÃOS DE MASSA ACRÍLICA, MARCAS DE REFERÊNCIA SUVINIL, CORAL OU METALTEX OU EQUIVALENTE.

QUADRO DE ACABAMENTO - RODAPÉ

COD.	DESCRIÇÃO
D1	RODAPÉ DE GRANITO AMARELO OURO BRASIL, ASSENTADO COM ARGAMASSA DE CIMENTO, CAL HIDRATADA CH1 E AREIA NO TRAÇO 1:0,5:8, INCL. REJUNTAMENTO COM CIMENTO BRANCO, h=7cm

QUADRO DE EQUIPAMENTOS E ACESSÓRIOS

COD.	DESCRIÇÃO	QNT.
O1	CUBA DE EMBUTIR EM AÇO INOX 74X44cm COD.: 94000112 TRAMONTINA OU OUTRA MARCA DE IGUAL OU SUPERIOR DESEMPENHO	4
O2	BANCADA EM GRANITO VERDE UBATUBA BRASIL	6
O3	SIFÃO PARA LAVATÓRIO 1"x 1.1/2" COM TUBO DE 300mm COD.: B5816C5CRB CELITE OU OUTRA MARCA DE IGUAL OU SUPERIOR DESEMPENHO	4
O4	TORNEIRA DE PRESSÃO CROMADA, DIAM. 1/2" PARA PIA, MARCAS DE REFERÊNCIA FABRIMAR, DECA OU DOCOL	4

QUADRO DE ESQUADRIAS - JANELAS

COD	DESCRIÇÃO	LAR.	ALT.	PEIT.	QTD.
J1	JANELA TIPO VENEZIANA DE ALUMÍNIO ANODIZADO, COR BRANCA, REDONDA	0,80	0,90	0,70	16
J2	JANELA TIPO VENEZIANA DE ALUMÍNIO ANODIZADO COR BRANCA	0,80	0,90	2,00	12
J3	JANELA TIPO MAXIM-AR EM ALUMÍNIO ANODIZADO COR BRANCA COM VIDRO LEITOSO	0,80	0,90	1,10	12
J4	JANELA FIXA EM ALUMÍNIO, COR BRANCA, E VIDRO TIPO "PASSA-PRATO"	0,80	0,50	1,10	2

QUADRO DE ESQUADRIAS - PORTAS

COD.	DESCRIÇÃO	LAR.	ALT.	QTD.
P1	PORTA TIPO VENEZIANO EM ALUMÍNIO ANODIZADO, COR BRANCA	0,80	2,10	2
V1	VÃO	0,80	2,10	2

PET. Nº 18854/22  
FLS: 952  
9

**PREFEITURA MUNICIPAL DE ANCHIETA**

CONSULTORA: **AVANTEC SOLUÇÕES EM ENGENHARIA**

PROJETO EXECUTIVO DE ENGENHARIA E ARQUITETURA

TÍTULO: MÓDULO QUIOSQUE 01 - DETALHAMENTO DE ESQUADRIAS

LOCAL: TRECHO 01, TRECHO 02 E TRECHO 03 - ORLA DA PRAIA DE UBU, ANCHIETA/ES

COORDENADOR: [Assinatura]

CREA: [Assinatura] ESCALA: Como indicado FORMATO: A1 PRONAL: ARQ 06/06

Eng.º CARLOS EDUARDO PEREIRA MACHADO ES-067829/D



PET. Nº 18854/22  
 FLE: 953

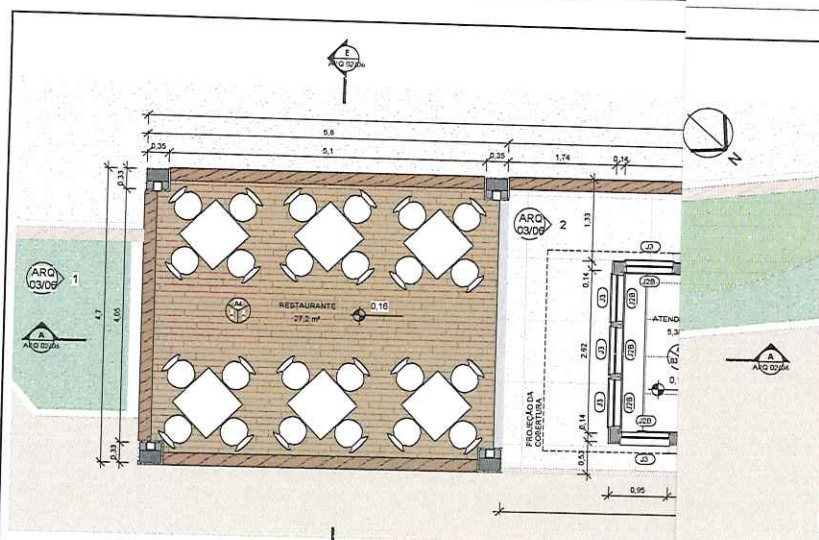

PLANTA BAIXA  
1:50

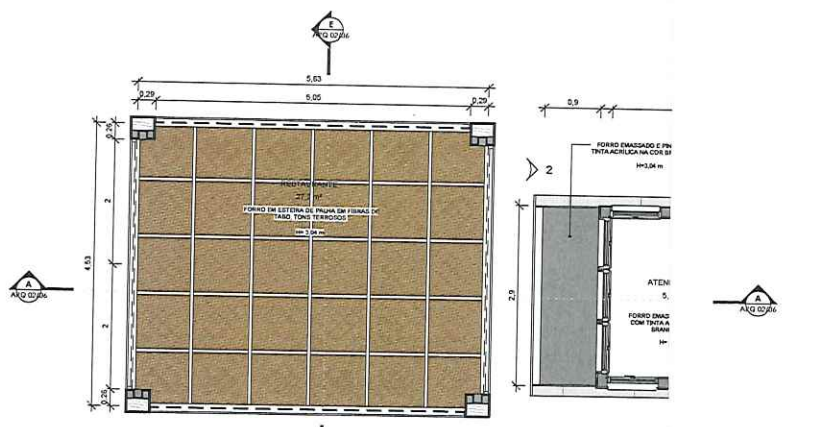

PLANTA DE FORRO  
1:50

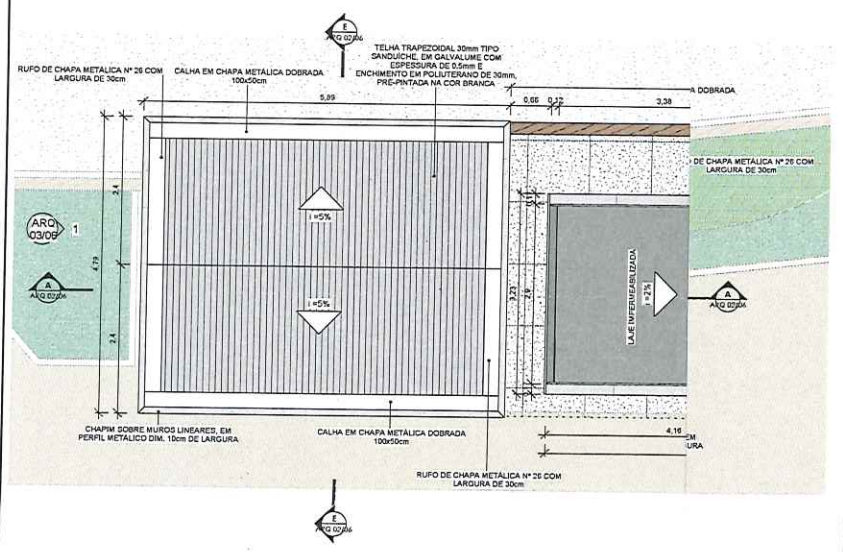

PLANTA DE COBERTURA  
1:50

QUADRO DE ACABAMENTOS - PISO

CODIGO	DESCRIÇÃO
A1	PISO CIMENTADO, CAMURÇADO
A2	PISO TIPO PORCELANATO CERÂMICO, DIM. 60x60cm, COR BRANCA, PORTOBELLO PIERRE BELLE BLANC OU EQUIVALENTE DE IGUAL OU SUPERIOR DESEMPENHO
A3	PISO EM ARGAMASSA DE ALTA RESISTÊNCIA TIPO GRANILITE, ESPESURA DE 10mm REGULARIZADO COM ACABAMENTO ANTIDERRAPANTE, COR NATURAL, REFERÊNCIA KOROUDR OU EQUIVALENTE DE IGUAL OU SUPERIOR DESEMPENHO, COM JUNTAS PLÁSTICAS DE DILATAÇÃO 7x3mm, EXECUTADAS EM REGUADOR NAS DIMENSÕES DE 100x100cm
A4	PISO EM TABUAS DE MADEIRA DE LEI - LARGURA 30 CM, ESPESURA 3 CM COM FIXAÇÃO INVISÍVEL SOBRE OS CABEDOS APOIADOS NA ESTRUTURA
A5	REVESTIMENTO GRANITO AMARELO OURO POLIDO, DIMENSÕES 1,00x1,00m
A6	REVESTIMENTO EM GRANITO AMARELO OURO CERRADO, ESPESURA 3 CM

QUADRO DE ACABAMENTOS - PAREDE

CODIGO	DESCRIÇÃO
B1	PINTURA COM TINTA ACRILICA LAVAVEL, COR LEITE EM PO REF. SUVINIL COD. C025
B2	REVESTIMENTO CERÂMICO RETIFICADO, ACABAMENTO BRILHANTE, DIM. 33x61CM, COR OVIEDO PURO BRANCO, BIANCOGRÉS OU EQUIVALENTE
B3	REVESTIMENTO CERÂMICO RETIFICADO, ACABAMENTO BRILHANTE, DIM. 33x61CM, COR OVIEDO PURO BRANCO, BIANCOGRÉS OU EQUIVALENTE
B4	REVESTIMENTO EM GRANITO AMARELO OURO CERRADO, DIMENSÕES 50cm
B5	REVESTIMENTO GRANITO AMARELO OURO POLIDO, DIMENSÕES 50CM DE ALTURA
B6	REVESTIMENTO EM TILINHO RUSTICO VERMELHO TERRACOTA, TAMANHO 7x25x1,2 CM, ASSENTADOS COM ARGAMASSA COLANTE TIPO ACIII, DA QUARTZOLIT OU EQUIVALENTE
B7	PINTURA EM ALVENARIA COM TINTA ACRILICA COR PRETA REF. SUVINIL, INCLUIVE SELADOR ACRILICO, A TRÊS DEMÃO, SOBRE PAREDE CHAPISADA, REBOCADA E EMASSADA COM DUAS DEMÃO DE MASSA ACRILICA, MARCAS DE REFERENCIA SUVINIL, CORAL OU METALTEX OU EQUIVALENTE
B8	PLACA CERÂMICA 11,9X30 CM, KERA BRICK, REF. GAIL, COR TERRACOTA
B9	REVESTIMENTO EM MADEIRA DE LEI PARELHADA, EM PARALU, CAMARÁ OU CUMARU - LARGURA 30 CM, ESPESURA 3 CM COM FIXAÇÃO INVISÍVEL, SOBRE OS CABEDOS APOIADOS NA ESTRUTURA

QUADRO DE ACABAMENTOS - TETO

COD.	DESCRIÇÃO
C1	FORRO EM ESTRELA DE PALHA TRANCADA NATURAL, EM JUNCO OU TABOA, DIMENSÕES 1,00m OU 1,20m, FIXAÇÃO FEITA POR GRAMPAMENTO OU PRESILHAS PLÁSTICAS EM BARRAS DE MADEIRA DE LEI 9X5cm, TRATADA E ENVERNIZADA, APOIADA NAS MESAS DOS PERFIS.
C2	REVESTIMENTO CERÂMICO RETIFICADO, ACABAMENTO BRILHANTE, DIM. 33x61CM, COR OVIEDO PURO BRANCO, BIANCOGRÉS OU EQUIVALENTE
C3	PINTURA COM TINTA ACRILICA, BRANCO NEVE, AMBOS SUVINIL, OU EQUIVALENTE DE IGUAL OU SUPERIOR DESEMPENHO

QUADRO DE ACABAMENTO - RODAPE

COD.	DESCRIÇÃO
D1	RODAPE DE GRANITO AMARELO OURO BRASIL, ASSENTADO COM ARGAMASSA DE CIMENTO, CAL HIDRATADA CHT E AREIA NO TRAZO 1:0,5:8, INCL. REJUNTAMENTO COM CIMENTO BRANCO, h=7cm

QUADRO DE ESQUADRIAS - PORTAS

COD.	DESCRIÇÃO	LAR.	ALT.	QTD.
P1	PORTA DE ABRIR TIPO VENEZIANA EM ALUMINIO ANODIZADO, COR BRANCA	0,70	1,25	2
P2	PORTA TIPO VENEZIANA ABERTA EM ALUMINIO ANODIZADO NA COR BRANCA, COMPOSTA DE FECHADURA DE SEGURANÇA.	0,80	2,10	1
P3	PORTA TIPO VENEZIANA ABERTA EM ALUMINIO ANODIZADO PINTADO NA COR BRANCA, COMPOSTA DE FECHADURA DE SEGURANÇA.	0,80	1,60	1
P4	PORTA DE ABRIR EM MADEIRA UMA FOLHA COM BARRA DE APOIO E CHARPA METÁLICA	0,90	2,10	4
V1	VIAO	0,60	2,10	2

QUADRO DE ESQUADRIAS - JANELAS

COD.	DESCRIÇÃO	LAR.	ALT.	PERF.	QTD.
J1	JANELA TIPO VENEZIANA DE ALUMINIO ANODIZADO PINTADO NA COR BRANCA	0,60	0,60		5
J2A	JANELA TIPO VENEZIANA DE ALUMINIO ANODIZADO PINTADO NA COR BRANCA	0,60	0,90	0,70	8
J2B	JANELA TIPO VENEZIANA DE ALUMINIO ANODIZADO PINTADO NA COR BRANCA	0,60	0,90	2,00	5
J3	JANELA TIPO MAXIMAR EM ALUMINIO ANODIZADO PINTADO NA COR BRANCA COM VIDRO LEITOSO	0,60	0,90	1,10	5
J4	JANELA FIXA EM ALUMINIO ANODIZADO PINTADO NA COR BRANCA E VIDRO TIPO "PASSA-PRATO"	0,60	0,50	1,10	1

NOTA:  
O MÓDULO QUIOSQUE COMPREENDE 2 QUIOSQUES IDÊNTICOS E BANHEIRO.

**PREFEITURA MUNICIPAL DE ANCHIETA**

CONSULTORA: **AVANTEC SOLUÇÕES EM ENGENHARIA**

PROJETO EXECUTIVO DE ENGENHARIA E ARQUITETURA

TÍTULO: **MÓDULO QUIOSQUE 02 - PLANTAS BAIXA, DE FORRO E DE COBERTURA**

LOCAL: **TRECHO 05 - ORLA DA PRAIA DE UBU, ANCHIETA/ES**

COORDINADOR	CREA	LOCAL	FORMATO	PRONHA
Eng.º GUILHERME FERREIRA MACHADO	ES-46739/D	1:50	A1 - E3T.3M	ARQ
ALFARO DO PROJETO	CAU	REVISÃO:	DATA	01/06
ARQUIVADO POR: <b>ARQUIVADO POR VEDRA DIAS</b>	AR-5099-1	08	2022	



Autenticar documento em <https://anchieta.splonline.com.br/autenticidade> com o identificador 310030003100380037003A00500052004100, Documento assinado digitalmente conforme art. 4º, II da Lei 14.063/2020.



PET. N° 15854/10  
 FLS: 954

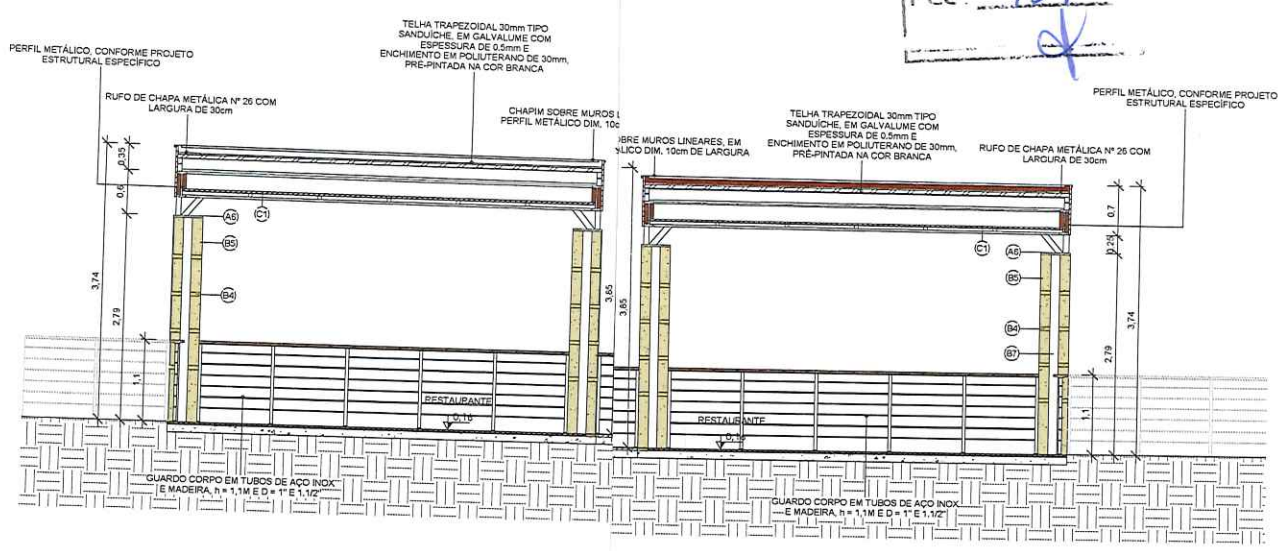

CORTE AA  
 1:50

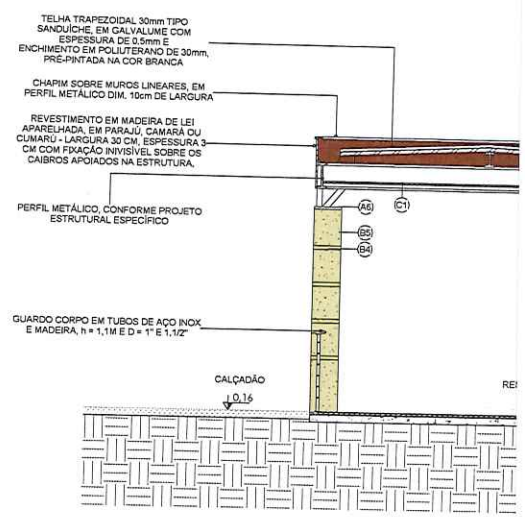

CORTE BB  
 1:50

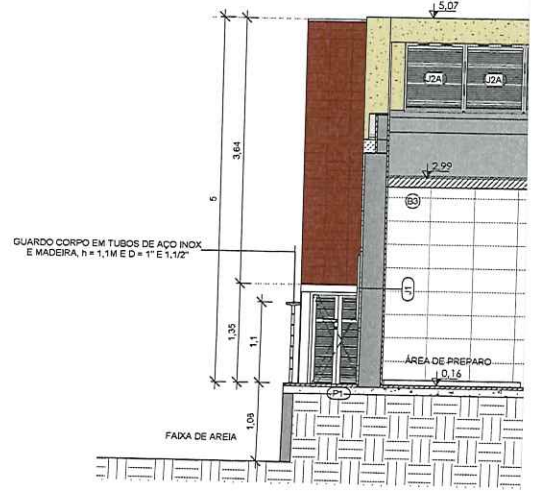

CORTE DD  
 1:50

QUADRO DE ACABAMENTOS - PISO	
CÓDIGO	DESCRIÇÃO
A1	PISO CIMENTADO, CAMURÇADO.
A2	PISO TIPO PORCELANATO CERÂMICO, DIM. 60x60cm, COR BRANCA, PORTOBELLO PIERRE BELLE BLANC OU EQUIVALENTE DE IGUAL OU SUPERIOR DESEMPENHO
A3	PISO EM ARGAMASSA DE ALTA RESISTÊNCIA TIPO GRANILITE, ESPESURA DE 10mm REGULARIZADO COM ACABAMENTO ANTIDERRAPANTE, COR NATURAL, REFERÊNCIA KORODUR OU EQUIVALENTE DE IGUAL OU SUPERIOR DESEMPENHO, COM JUNTAS PLÁSTICAS DE DILATAÇÃO 7X3mm, EXECUTADAS EM REQUADRO NAS DIMENSÕES DE 100X100cm
A4	PISO EM TÁBUAS DE MADEIRA DE LEI - LARGURA 30 CM, ESPESURA 3 CM COM FIXAÇÃO INVISÍVEL SOBRE OS CAIBROS APOIADOS NA ESTRUTURA
A5	REVESTIMENTO GRANITO AMARELO OURO PÓLIDO, DIMENSÕES 1,00x1,05m
A6	REVESTIMENTO EM GRANITO AMARELO OURO CERRADO, ESPESURA 3 CM

QUADRO DE ACABAMENTOS - PAREDE	
CÓDIGO	DESCRIÇÃO
B1	PINTURA COM TINTA ACRÍLICA LAVÁVEL COR LETE EM PO REF: SUVINIL COD.: C525
B2	REVESTIMENTO CERÂMICO RETIFICADO, ACABAMENTO BRILHANTE, DIM. 32x60CM, COR OVIEDO PURO BRANCO, BIANCOGRES OU EQUIVALENTE
B3	REVESTIMENTO CERÂMICO RETIFICADO, ACABAMENTO BRILHANTE, DIM. 33x61CM, COR OVIEDO PURO BRANCO, BIANCOGRES OU EQUIVALENTE
B4	REVESTIMENTO EM GRANITO AMARELO OURO CERRADO, DIMENSÕES 50cm
B5	REVESTIMENTO GRANITO AMARELO OURO PÓLIDO, DIMENSÕES 5CM DE ALTURA
B6	REVESTIMENTO EM TUIOLINHO RÚSTIC (VERMELHO TERRACOTA), TAMANHO 7X25X1,2 CM, ASSENTADOS COM ARGAMASSA COLANTE TIPO ACIIL, DA QUARTZOLIT OU EQUIVALENTE.
B7	PINTURA EM ALVENARIA COM TINTA ACRÍLICA COR PRETA REF: SUVINIL, INCLUSIVE SELADOR ACRÍLICO, A TRÊS DEMÃOS, SOBRE PAREDE CHAPISCADA, REBOCADA E EMASSADA COM DUAS DEMÃOS DE MASSA ACRÍLICA, MARCAS DE REFERÊNCIA SUVINIL, GORAL OU METALTEX OU EQUIVALENTE.
B8	PLACA CERÂMICA 11,6X30 CM, KERA BRICK, REF. GAIL, COR: TERRACOTA
B9	REVESTIMENTO EM MADEIRA DE LEI APARELHADA, EM PARAJU, CAMARÁ OU CUMARÚ - LARGURA 30 CM, ESPESURA 3 CM COM FIXAÇÃO INVISÍVEL SOBRE OS CAIBROS APOIADOS NA ESTRUTURA.

QUADRO DE ACABAMENTOS - TETO	
CÓD.	DESCRIÇÃO
C1	FORRO EM ESTEIRA DE PALHA TRANÇADA NATURAL, EM JUNCO OU TABOA, DIMENSÕES 1,00m OU 1,20m, FIXAÇÃO FEITA POR GRAMPEAMENTO OU PRESILHAS PLÁSTICAS EM SARRAFOS DE MADEIRA DE LEI 5X5cm, TRATADA E ENVERNIZADA, APOIADA NAS MESAS DOS PERIS I
C2	REVESTIMENTO CERÂMICO RETIFICADO, ACABAMENTO BRILHANTE, DIM. 33x61CM, COR OVIEDO PURO BRANCO, BIANCOGRES OU EQUIVALENTE.
C3	PINTURA COM TINTA ACRÍLICA, BRANCO NEVE, AMBOS SUVINIL, OU EQUIVALENTE DE IGUAL OU SUPERIOR DESEMPENHO

QUADRO DE ACABAMENTO - RODAPÉ	
CÓD.	DESCRIÇÃO
D1	RODAPÉ DE GRANITO AMARELO OURO BRASIL, ASSENTADO COM ARGAMASSA DE CIMENTO, CAL HIDRATADA CH1 E AREIA NO TRACO 1:0,5:8, INCL. REJUNTAMENTO COM CIMENTO BRANCO, h=7cm

QUADRO DE ESQUADRIAS - PORTAS				
CÓD.	DESCRIÇÃO	LAR.	ALT.	QTD.
P1	PORTA DE ABRIR TIPO VENEZIANA EM ALUMÍNIO ANODIZADO, COR BRANCA	0,70	1,25	2
P2	PORTA TIPO VENEZIANA ABERTA EM ALUMÍNIO ANODIZADO NA COR BRANCA, COMPOSTA DE FECHADURA DE SEGURANÇA.	0,80	2,10	1
P2	PORTA TIPO VENEZIANA ABERTA EM ALUMÍNIO ANODIZADO PINTADO NA COR BRANCA,	0,80	1,60	1
P3	PORTA DE ABRIR EM MADEIRA UMA FOLHA COM BARRA DE APOIO E CHAPA METÁLICA	0,90	2,10	4
P1	VÃO	0,80	2,10	2

QUADRO DE ESQUADRIAS - JANELAS					
CÓD	DESCRIÇÃO	LAR.	ALT.	PEIT.	QTD.
J1	JANELA TIPO VENEZIANA DE ALUMÍNIO ANODIZADO PINTADO NA COR BRANCA REDONDA	0,80	0,80		5
J2A	JANELA TIPO VENEZIANA DE ALUMÍNIO ANODIZADO PINTADO NA COR BRANCA	0,80	0,90	0,70	6
J2B	JANELA TIPO VENEZIANA DE ALUMÍNIO ANODIZADO PINTADO NA COR BRANCA	0,80	0,90	2,00	5
J3	JANELA TIPO MAXIM-AR EM ALUMÍNIO ANODIZADO PINTADO NA COR BRANCA COM VIDRO LEITOSO	0,80	0,90	1,10	5
J4	JANELA FIXA EM ALUMÍNIO ANODIZADO PINTADO NA COR BRANCA E VIDRO TIPO "PASSA-PRATO"	0,80	0,50	1,10	1

**PREFEITURA MUNICIPAL DE ANCHIETA**

**avanteC** CONSULTORIA  
 AVANTEC SOLUÇÕES EM ENGENHARIA

PROJETO EXECUTIVO DE ENGENHARIA E ARQUITETURA

TÍTULO: MÓDULO QUIOSQUE 02 - CORTES

LOCAL: TRECHO 05 - ORLA DA PRAIA DE UBU, ANCHIETA/ES

COORDENADOR: [Assinatura]

ESCALA: 1:50

FORMATO: A1

PRINCHA: ARQ 02/06



DET. N° 1885/20  
 FLS: 955  
 [Handwritten signature]

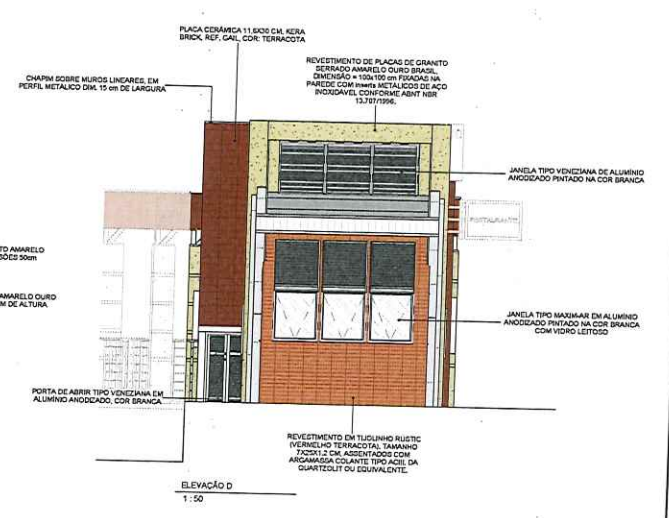
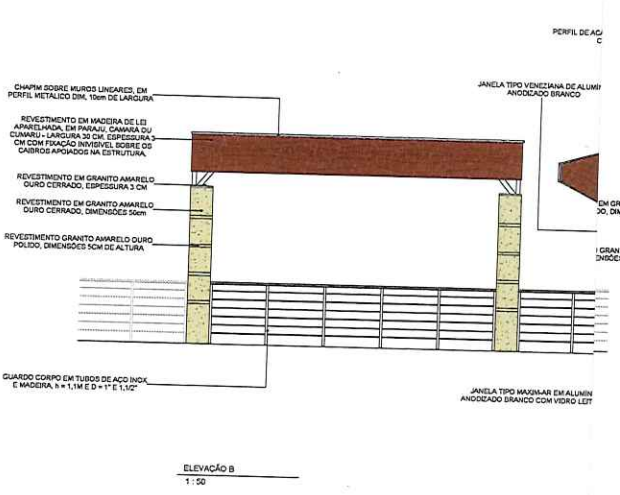
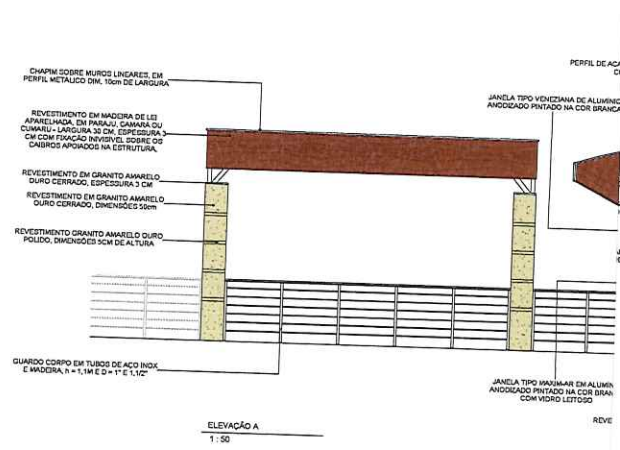

		<b>PREFEITURA MUNICIPAL DE ANCHIETA</b>	
	CONSULTORIA	<b>AVANTEC SOLUÇÕES EM ENGENHARIA</b>	
<b>PROJETO EXECUTIVO DE ENGENHARIA E ARQUITETURA</b>			
TÍTULO: MÓDULO QUIOSQUE 02 - FACHADAS			
LOCAL: TRECHO 05 - ORLA DA PRAIA DE UBU, ANCHIETA/ES			
COORDENADOR:	ENG.º GILBERTO PEREIRA MACHADO	CREA: ES-000789/D	ESCALA: 1:50
AUTOR DO PROJETO:	[Handwritten signature]	DATA:	03/06
ANCHIETA, PARANÁ, 03 DE JUNHO DE 2020		DATA:	03/06



Autenticar documento em <https://anchieta.splonline.com.br/autenticidade> com o identificador 310030003100380037003A00500052004100, Documento assinado digitalmente conforme art. 4º, II da Lei 14.063/2020.

PET. Nº 18854/20  
 FLS: 956  
 ✓

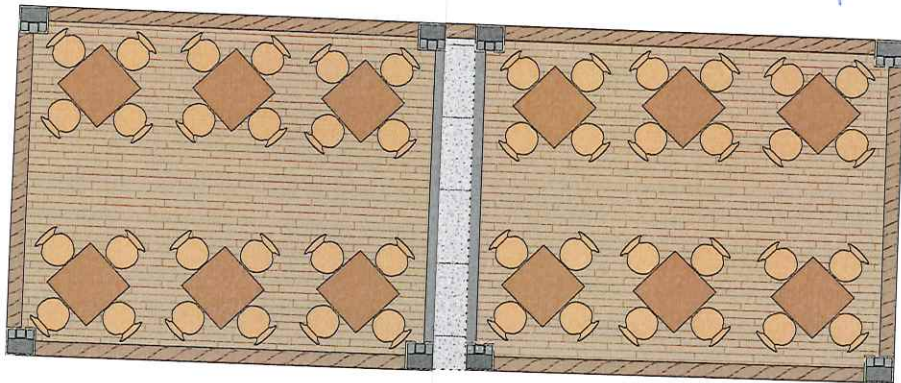

PLANTA DE LAYOUT (TÉRREO - HUMANIZADO)  
 1:50

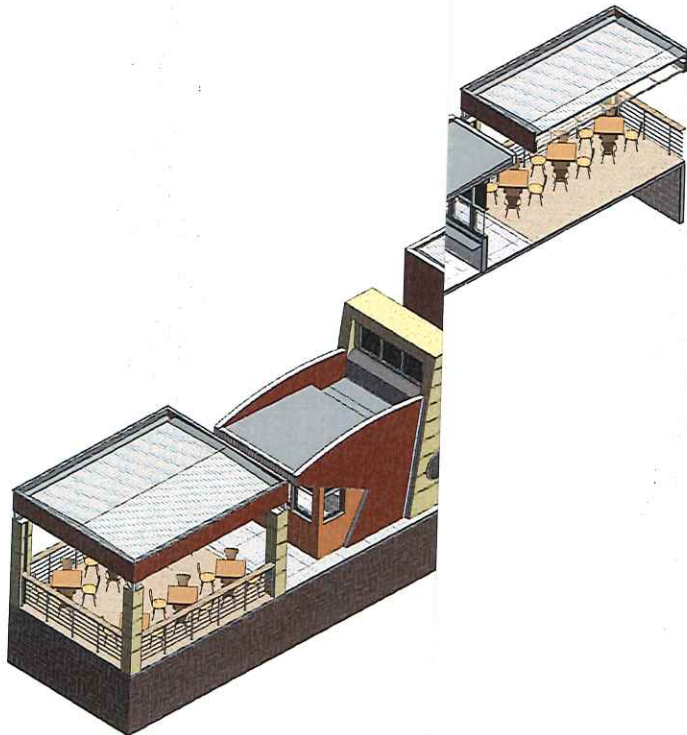

ISOMETRICA 01

 <b>PREFEITURA MUNICIPAL DE ANCHIETA</b>				
	CONSULTORA	AVANTEC SOLUÇÕES EM ENGENHARIA		
PROJETO EXECUTIVO DE ENGENHARIA E ARQUITETURA				
TÍTULO: MÓDULO QUIOSQUE 02 - PLANTA BAIXA LAYOUT E ISOMETRICAS				
LOCAL: TRECHO 05 - ORLA DA PRAIA DE UBU, ANCHIETA/ES				
COORDENADOR		CREA	ESCALA:	FORMATO:
AUTOR DO PROJETO:	ENG. SCHIELEBER FERRERA MACHADO	ES-06783970	1:50	PRANCHA:
				<b>ARQ</b> 04/06



Autenticar documento em <https://anchieta.spnline.com.br/autenticidade>  
 com o identificador 310030003100380037003A00500052004400, Documento assinado digitalmente  
 conforme art. 4º, II da Lei 14.063/2020.

PET. Nº 1585/10h  
 FLS. 957  
 Y

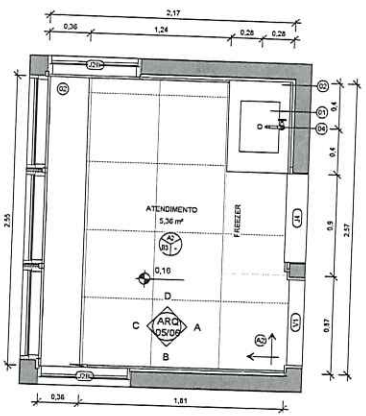

ATENIMENTO - PLANTA BAIXA  
 1:25

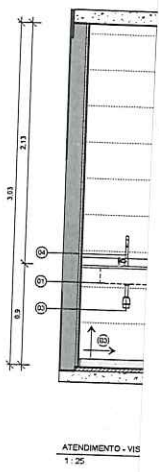

ATENIMENTO - VIS  
 1:25

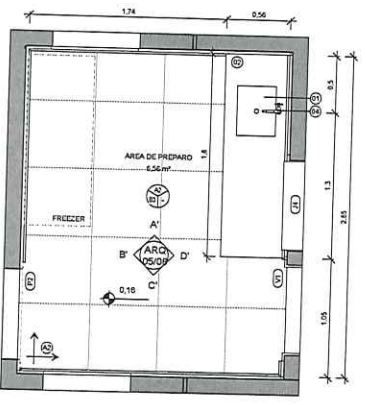

ÁREA DE PREPARO - PLANTA BAIXA  
 1:25

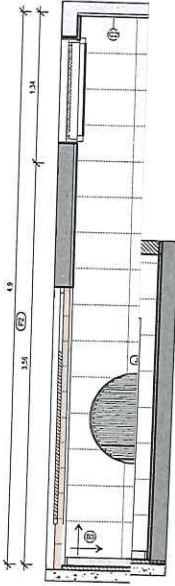

ÁREA DE PREPARO - VIS  
 1:25

**QUADRO DE ACABAMENTOS - PISO**

CODIGO	DESCRIÇÃO
A1	PISO CIMENTADO, CAMURÇADO.
A2	PISO TIPO PORCELANATO CERÂMICO, DIM. 60x60cm, CDR BRANCA, PORTOBELLO PIERRE BELLE BLANC OU EQUIVALENTE DE IGUAL, OU SUPERIOR DESEMPENHO.
A3	PISO EM ARGAMASSA DE ALTA RESISTÊNCIA TIPO GRANILITE, ESPESURA DE 10mm REGULAZADO COM ACABAMENTO ANTIERFAPANTE, COR NATURAL, REFERÊNCIA KOROURU OU EQUIVALENTE DE IGUAL OU SUPERIOR DESEMPENHO, COM JUNTAS PLÁSTICAS DE DILATAÇÃO 70cm, EXECUTADAS EM REGUADO NAS DIMENSÕES DE 100x100cm.
A4	PISO EM TABUAS DE MADEIRA DE LEI - LARGURA 30 CM, ESPESURA 3 CM COM FIXAÇÃO INVISÍVEL SOBRE OS CABELOS APOIADOS NA ESTRUTURA.
A5	REVESTIMENTO EM GRANITO AMARELO OURO POLIDO, DIMENSÕES 1.00x1.00m.
A6	REVESTIMENTO EM GRANITO AMARELO OURO POLIDO, ESPESURA 3 CM.

**QUADRO DE ACABAMENTOS - PAREDE**

CODIGO	DESCRIÇÃO
B1	PINTURA COM TINTA ACRILICA LAVAVEL, COR LEITE EM PO REF. SIVINI, COD. C525
B2	REVESTIMENTO CERÂMICO RETIFICADO, ACABAMENTO BRILHANTE, DIM. 33x60CM, COR OVIEDO PURO BRANCO, BANCODORES OU EQUIVALENTE
B3	REVESTIMENTO CERÂMICO RETIFICADO, ACABAMENTO BRILHANTE, DIM. 33x60CM, COR OVIEDO PURO BRANCO, BANCODORES OU EQUIVALENTE
B4	REVESTIMENTO EM GRANITO AMARELO OURO CERRADO, DIMENSÕES 50cm
B5	REVESTIMENTO EM TILÓLIO POLIDO (REVISTELO TERRAZO) TAL. TAMANHO 72x52x1,2 CM, ASSENTADOS COM ARGAMASSA COLANTE TIPO ACIII, DA QUARTZOLIT OU EQUIVALENTE.
B6	PINTURA EM ALVENARIA COM TINTA ACRILICA COR PRETA REF. SIVINI, INCLUSIVE SELADOR ACRILICO, A TRES DEMADOS, SOBRE PAREDE CHARGADA, REBOCALADA E EMASSADA COM DUAS DEMAS DE MASSA JURULICA, MARCAS DE REFERENCIA SIVINI, CORAL OU METALTEX OU EQUIVALENTE.
B7	PLACA CERÂMICA 11,60x22 CM, NERA BRICK, REF. CAL, COR TERRACOTA
B8	REVESTIMENTO EM MADEIRA DE LEI APARELHADA, EM PARAUÁ, CANARÁ OU CUMARÁ - LARGURA 30 CM, ESPESURA 3 CM COM FIXAÇÃO INVISÍVEL SOBRE OS CABELOS APOIADOS NA ESTRUTURA.

**QUADRO DE ACABAMENTO - RODAPÉ**

COD.	DESCRIÇÃO
R1	RODAPÉ DE GRANITO AMARELO OURO BRASIL, ASSENTADO COM ARGAMASSA DE CIMENTO, CAL HIDRATADA CH1 E ÁREA NO TRACÇO 1,0 x 5,8, INCL. REJANTAMENTO COM CIMENTO BRANCO, Nº7mm

**QUADRO DE EQUIPAMENTOS E ACESSÓRIOS**

COD.	DESCRIÇÃO	QNT.
01	CUBA EM LOUÇA BRANCA, REDONDA, DE EMBITIR, DIAMETRO Ø 36cm MARCA DE REFERÊNCIA CELITE - COD. 10180 OU EQUIVALENTE EM OUTRA MARCA DE IGUAL, OU SUPERIOR DESEMPENHO	2
01	CHA DE BANHEIR EM AÇO INOX 74x44cm COD. 94000112 TRAMONTINA OU OUTRA MARCA DE IGUAL OU SUPERIOR DESEMPENHO	20
01	LAVATORIO DE LOUÇA BRANCA COM COLUNA SUSPENSA, LINHA VOGUE PLUS CONFORT PARA PORTADORES DE NECESSIDADES ESPECIAIS, MARCA DE REFERENCIA DECA, CELITE OU IDEAL STANDART, INCLUSIVE VALVULA, SIFÃO E ENGATES, EXCETO TORNEIRA	16
02	BANCADA EM GRANITO CINZA ANDORINHA, POLIDO, ESPESURA = 20mm	6
02	BANCADA DE GRANITO VERDE UBATUBA, ESPESURA 3 CM	24
02	TORNEIRA DE BANCADA PARA LAVATORIO EM LATÃO 1/2" LINHA ANTI-VANDALISMO, MARCAS DE REFERENCIA FABRIMAR COD. T185-IV, OU EQUIVALENTE DE IGUAL, OU SUPERIOR DESEMPENHO, DECA OU DODOL	2
03	BACIA COM CADA ADOPLADA DA LINHA JET, LOUÇA, SEM ABERTURA FRONTAL - COD. P.111.17, INCLUSIVE ASSENTO, MARCA DE REFERENCIA DECA OU SIMILAR EM OUTRA MARCA DE IGUAL, OU SUPERIOR DESEMPENHO	16
03	BACIA COM CADA ADOPLADA DA LINHA JET, LOUÇA, SEM ABERTURA FRONTAL - COD. P.111.17, INCLUSIVE ASSENTO, MARCA DE REFERENCIA DECA OU SIMILAR EM OUTRA MARCA DE IGUAL, OU SUPERIOR DESEMPENHO	16
03	BACIA COM CADA ADOPLADA DA LINHA JET, LOUÇA, SEM ABERTURA FRONTAL - COD. P.111.17, INCLUSIVE ASSENTO, MARCA DE REFERENCIA DECA OU SIMILAR EM OUTRA MARCA DE IGUAL, OU SUPERIOR DESEMPENHO	2
04	BACIA COM CADA ADOPLADA DA LINHA JET, SEM ABERTURA FRONTAL - COD. P.111.17, INCLUSIVE ASSENTO, MARCA DE REFERENCIA DECA OU SIMILAR EM OUTRA MARCA DE IGUAL, OU SUPERIOR DESEMPENHO	20
04	BACIA COM CADA ADOPLADA DA LINHA JET, SEM ABERTURA FRONTAL - COD. P.111.17, INCLUSIVE ASSENTO, MARCA DE REFERENCIA DECA OU SIMILAR EM OUTRA MARCA DE IGUAL, OU SUPERIOR DESEMPENHO	2
04	MICTORIO EM LOUÇA BRANCA, MARCA DE REFERENCIA DECA, CELITE OU EQUIVALENTE EM OUTRA MARCA DE IGUAL, OU SUPERIOR DESEMPENHO, INCLUSIVE VALVULA DE DESCARGA LINHA ANTI VANDALISMO, ENGATES E ACESSÓRIOS CROMADOS	8
05	BARRAS DE APOIO, LARGURA 80CM, REF. 2310 EBR, DECA, OU EQUIVALENTE DE IGUAL, OU SUPERIOR DESEMPENHO	16
06	SIFÃO PARA LAVATORIO 1" x 1.1/2" COM TUBO DE 300mm COD. 864162/CRB CELITE OU OUTRA MARCA DE IGUAL, OU SUPERIOR DESEMPENHO	2
06	SIFÃO PARA LAVATORIO 1" x 1.1/2" COM TUBO DE 300mm COD. 864162/CRB CELITE OU OUTRA MARCA DE IGUAL, OU SUPERIOR DESEMPENHO	2
06	BARRA DE APOIO, LARGURA 80CM, REF. 2310 EBR, DECA, OU EQUIVALENTE DE IGUAL, OU SUPERIOR DESEMPENHO	32
06	DISPENSER DE PLÁSTICO ABS BRANCO PARA SABONETE LÍQUIDO, MARCAS DE REF. JSN, IRAMAX, SOLIMEX, FIXADO COM PARAFUSOS E BUCHAS	2
07	DUCHA MANUAL, ÁGUA JET, LINHA AQUARIUS, COM REGISTRO REF. C2195, MARCAS DE REF. FABRIMAR, DECA, DODOL, OU EQUIVALENTE EM OUTRA MARCA DE IGUAL, OU SUPERIOR DESEMPENHO	2
07	DISPENSER DE PAPEL TOALHA EM PLÁSTICO ABS BRANCO, COR BRANCO E CINZA, FIXADO COM PARAFUSOS E BUCHAS	2
07	DIVISÓRIA DE GRANITO CINZA ANDORINHA POLIDO COM 3cm DE ESPESURA, FIXADA COM CANTONEIRA DE FERRO CROMADO	16
08	BARRA DE APOIO EM AÇO INOX, DIAM. 3cm, COMPRIMENTO DE 45cm, PARA SANITÁRIOS DE PORTADORES DE NECESSIDADES ESPECIAIS	32
08	DISPENSER DE PAPEL HIGIÊNICO EM PLÁSTICO ABS, COR BRANCA	2
09	DUCHA MANUAL, ÁGUA JET, LINHA AQUARIUS, COM REGISTRO REF. C2195, MARCAS DE REF. FABRIMAR, DECA, DODOL, OU EQUIVALENTE EM OUTRA MARCA DE IGUAL, OU SUPERIOR DESEMPENHO	2
10	BACIA SANITÁRIA, LOUÇA, CONVENCIONAL, INFANTIL	16
11	DISPENSER DE PAPEL TOALHA EM PLÁSTICO ABS BRANCO, COR BRANCO E CINZA, FIXADO COM PARAFUSOS E BUCHAS	8
11	DISPENSER DE PAPEL TOALHA EM PLÁSTICO ABS BRANCO, COR BRANCO E CINZA, FIXADO COM PARAFUSOS E BUCHAS	16
12	DISPENSER DE PAPEL HIGIÊNICO EM PLÁSTICO ABS, COR BRANCA, FIXADO E	2
13	DISPENSER DE PLÁSTICO ABS BRANCO PARA SABONETE LÍQUIDO, MARCAS DE REF. JSN, IRAMAX, SOLIMEX, FIXADO COM PARAFUSOS E BUCHAS	16
14	ESPELHO PARA BANHEIRO, ESPESURA 4mm, INCLUINDO ENFERMEIRA COMPENSADA 10mm, MOLDEIRA DE ALUMÍNIO EM PERFIL, L x 3x7, FIXADO COM PARAFUSOS CROMADOS	16

**PREFEITURA MUNICIPAL DE ANCHIETA**  
 AVANTEC SOLUÇÕES EM ENGENHARIA  
 PROJETO EXECUTIVO DE ENGENHARIA E ARQUITETURA  
 MÓDULO QUIOSQUE 02 - ÁREAS MOLHÁVEIS  
 TRECHO 05 - ORLA DA PRAIA DE UBU, ANCHIETA/ES

COORDONADOR: \_\_\_\_\_ DATA: \_\_\_\_\_ ESCALA: 1:25  
 AUTOR DO PROJETO: \_\_\_\_\_ DATA: \_\_\_\_\_ REVISÃO: 00  
 REVISOR: FABIANO VEDAL DAS

AVANÇO: \_\_\_\_\_  
 ARQ 05/06



Autenticar documento em <https://anchieta.splonline.com.br/autenticidade> com o identificador 310030003100380037003A00500052004100, Documento assinado digitalmente conforme art. 4º, II da Lei 14.063/2020.



PET. Nº 18854/20  
 FLS: 959  
 4

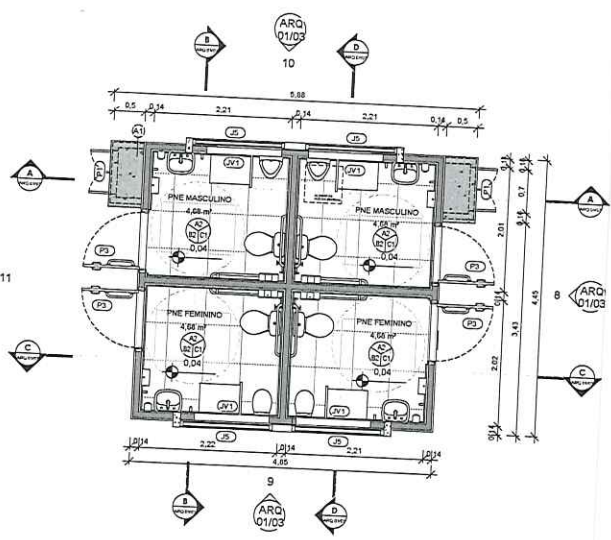

PLANTA BAIXA - TÉRREO  
 1:50

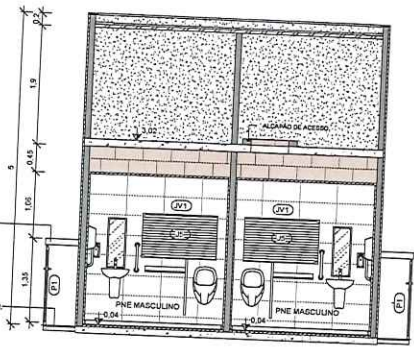

CORTE AA  
 1:50

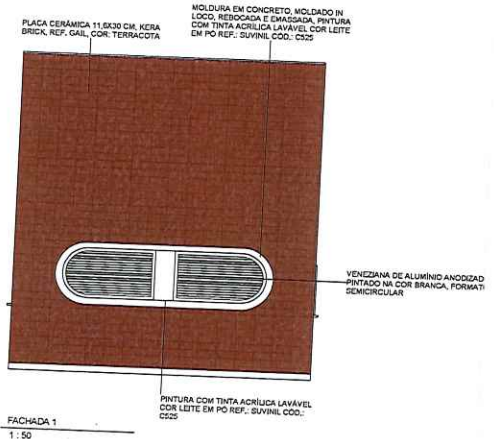

FACHADA 1  
 1:50

QUADRO DE ACABAMENTOS - PISO				
COD.	DESCRIÇÃO	LAR.	ALT.	QTD.
A1	PISO CIMENTADO, CAMURÇADO.			
A2	PISO TIPO PORCELANATO CERÂMICO, DIM. 60X60cm, COR BRANCA, PORTOBELLO PIERRE BELLE BLANC OU EQUIVALENTE DE IGUAL OU SUPERIOR DESEMPENHO			
QUADRO DE ACABAMENTOS - PAREDE				
COD.	DESCRIÇÃO	LAR.	ALT.	QTD.
B1	PINTURA COM TINTA ACRÍLICA LAVAVEL COR LEITE EM PO REF. SUIVINIL COD. C325			
B2	REVESTIMENTO CERÂMICO RETIFICADO, ACABAMENTO BRILHANTE, DIM. 32x65CM, COR OVIEDO PURO BRANCO, BIANCOGROS OU EQUIVALENTE			
QUADRO DE ACABAMENTO - RODAPÊ				
COD.	DESCRIÇÃO	LAR.	ALT.	QTD.
D1	RODAPÊ DE GRANITO CINZA ANDORINHA ESP. 2cm, H=7cm, ASSENTADO COM ARGAMASSA DE CIMENTO, CAL HIDRATADA CH1 E AREIA NO TRAPO 10,5% INCL. REJUNTAMENTO COM CIMENTO BRANCO			
QUADRO DE ESQUADRIAS - JANELAS				
COD.	DESCRIÇÃO	LAR.	ALT.	QTD.
JV1	ABERTURA EM VÃO	1,20	0,70	1,15
J5	VENEZIANA DE ALUMÍNIO ANODIZADO PINTADO NA COR BRANCA, FORMATO SEMICIRCULAR	1,48	0,80	1,10
QUADRO DE ESQUADRIAS - PORTAS				
COD.	DESCRIÇÃO	LAR.	ALT.	QTD.
P1	PORTA DE ABRIR TIPO VENEZIANA EM ALUMÍNIO ANODIZADO, COR BRANCA	0,70	1,25	2
P3	PORTA DE ABRIR EM MADEIRA UMA FOLHA COM BARRA DE APOIO E CHAPÉU	0,90	2,10	4
QUADRO DE EQUIPAMENTOS E ACESSÓRIOS				
COD.	DESCRIÇÃO	LAR.	ALT.	QTD.
O1	LAVATÓRIO DE LOUÇA BRANCA COM COLUNA SUSPensa, LINHA VOGUE PLUS CONFORT PARA PORTADORES DE NECESSIDADES ESPECIAIS, MARCA DE REFERÊNCIA DECA, CELITE OU IDEAL STANDART, INCLUSIVE VALVULA, SIFÃO E ENGATES, EXCETO TORNEIRA			
O2	TORNEIRA DE PRESSÃO CROMADA, DIAM. 1/2 PARA LAVATÓRIO, MARCAS DE REFERÊNCIA FABRIMAR, DECA OU DODOL			
O3	BACIA COM CAIXA ACOPLADA DA LINHA IZY, LOUÇA, SEM ABERTURA FRONTAL - COD. P.111.17, INCLUSO ASSENTO, MARCA DE REFERÊNCIA DECA OU SIMILAR EM OUTRA MARCA DE IGUAL OU SUPERIOR DESEMPENHO			
O4	MICROTÓRTO EM LOUÇA BRANCA, MARCA DE REFERÊNCIA DECA, CELITE OU EQUIVALENTE EM OUTRA MARCA DE IGUAL OU SUPERIOR DESEMPENHO, INCLUSO VALVULA DE DESCARGA LINHA ANTI VANDALISMO, ENGATES E ACESSÓRIOS CROMADOS			
O5	BARRAS DE APOIO, LARGURA 80CM, REF. 2310 EBR, DECA, OU EQUIVALENTE DE IGUAL OU SUPERIOR DESEMPENHO			
O6	BARRA DE APOIO EM AÇO INOX, DIAM. 3cm, COMPRIMENTO DE 40cm, PARA SANITÁRIOS DE PORTADORES DE NECESSIDADES ESPECIAIS			
O7	DIVISÓRIA DE GRANITO CINZA ANDORINHA POLIDO COM 3cm DE ESPESURA, FIXADA COM CANTONEIRA DE FERRO CROMADO			
O8	BARRA DE APOIO EM AÇO INOX, DIAM. 3cm, COMPRIMENTO DE 40cm, PARA SANITÁRIOS DE PORTADORES DE NECESSIDADES ESPECIAIS			
O9	LOUÇA MANUAL AQUA JET, LINHA AQUARIUS, COM REGISTRO REF. C2185, MARCAS DE REF. FABRIMAR, DECA, DODOL OU EQUIVALENTE EM OUTRA MARCA DE IGUAL OU SUPERIOR DESEMPENHO			
O10	BACIA SANITÁRIA LOUÇA, CONVENCIONAL, INFANTIL			
O11	DISPENSER DE PAPEL TOALHA EM PLÁSTICO ASS BRANCO, COR BRANCO E CINZA, FIXADO COM PARAFUSOS E BUCHAS			
O12	DISPENSER DE PAPEL HIGIÊNICO EM PLÁSTICO ABS, COR BRANCA, FIXADO E			
O13	DISPENSER DE PLÁSTICO ABS BRANCO PARA SABONETE LÍQUIDO, MARCAS DE REF. J5N, IRAMAX, SOLIMP OU EQUIVALENTE EM OUTRA MARCA DE IGUAL OU SUPERIOR DESEMPENHO, COM RESERVATÓRIO, FIXADO COM PARAFUSOS E BUCHAS			
O14	ESPELHO PARA BANHEIRO, ESPESURA 4mm, INCLUINDO CHAPA COMPENSADA 10mm, MOLDURA DE ALUMÍNIO EM PERFIL L = 3/4", FIXADO COM PARAFUSOS CROMADOS			

**PREFEITURA MUNICIPAL DE ANCHIETA**

avanteo CONSULTORIA AVANTEC SOLUÇÕES EM ENGENHARIA

PROJETO EXECUTIVO DE ENGENHARIA E ARQUITETURA

TÍTULO: BANHEIRO DOS QUIOSQUES - PLANTA BAIXA, CORTES E FACHADAS

LOCAL: TRECHO 01, TRECHO 02, TRECHO 03 E TRECHO 05 - ORLA DA PRAIA DE UBU, ANCHIETA/ES

COORDENADOR: Engº CÉSAR FELDER PEREIRA MACHADO

AUTOR DO PROJETO: Engº FABIANO VIEIRA DIAS

ÁREA: ES-167139/0

DATA: 2022

ESCALA: 1:50

REVISÃO: 00

PROPOSTA: ARQ 01/03



Autenticar documento em <https://anchieta.splonline.com.br/autenticidade> com o identificador 310030003100380037003A00500052004100, Documento assinado digitalmente conforme art. 4º, II da Lei 14.063/2020.

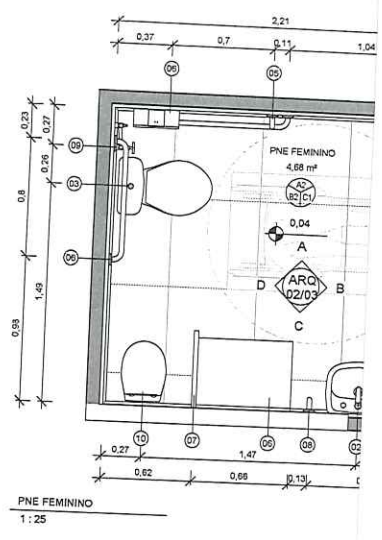

PNE FEMININO  
1:25

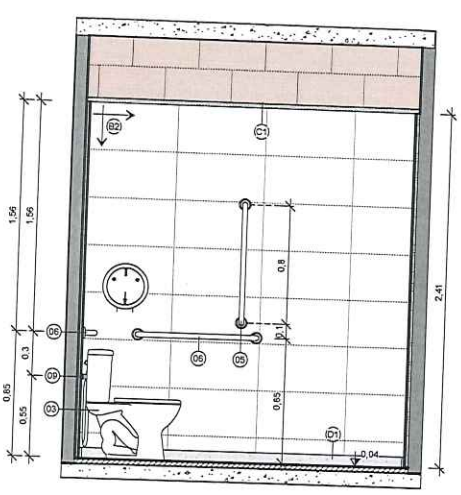

VISTA A  
1:25

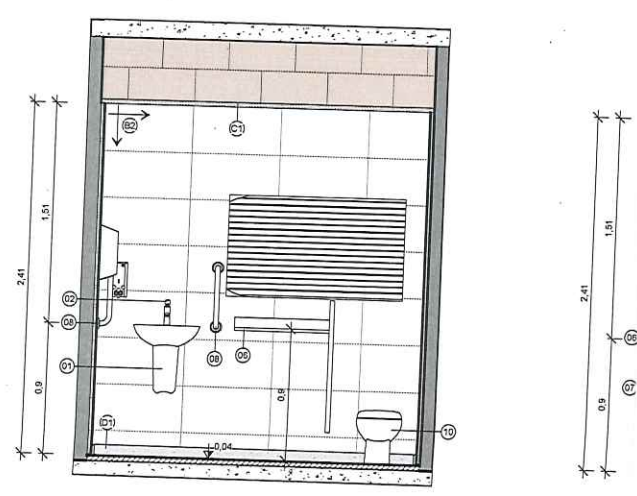

VISTA C  
1:25

QUADRO DE ACABAMENTOS - PISO

CÓD.	DESCRIÇÃO
A1	PISO CIMENTADO, CAMURÇADO.
A2	PISO TIPO PORCELANATO CERÂMICO, DIM. 60x60cm, COR BRANCA, PORTOBELLO PIERRE BELLE BLANC OU EQUIVALENTE DE IGUAL OU SUPERIOR DESEMPENHO

QUADRO DE ACABAMENTOS - PAREDE

CÓD.	DESCRIÇÃO
B1	PINTURA COM TINTA ACRÍLICA LAVÁVEL COR LEITE EM PO REF.: SUVINIL CÓD.: CS25
B2	REVESTIMENTO CERÂMICO RETIFICADO, ACABAMENTO BRILHANTE, DIM. 32x60CM, COR OVIEDO PURO BRANCO, BIANCOGRES OU EQUIVALENTE

QUADRO DE ACABAMENTO - RODAPÉ

CÓD.	DESCRIÇÃO
D1	RODAPÉ DE GRANITO CINZA ANDORINHA ESP. 2cm, H=7cm, ASSENTADO COM ARGAMASSA DE CIMENTO, CAL HIDRATADA CHT E AREIA NO TRAÇO 1:0,5:8, INCL. REJUNTAMENTO COM CIMENTO BRANCO

QUADRO DE EQUIPAMENTOS E ACESSÓRIOS

CÓD.	DESCRIÇÃO	QTD.
01	LAVATÓRIO DE LOUÇA BRANCA COM COLUNA SUSPensa, LINHA VOGUE PLUS CONFORT PARA PORTADORES DE NECESSIDADES ESPECIAIS, MARCA DE REFERÊNCIA DECA, CELITE OU IDEAL STANDART, INCLUSIVE VALVULA, SIFÃO E ENGATES, EXCETO TORNEIRA	4
02	TORNEIRA DE PRESSÃO CROMADA, DIAM. 1/2 PARA LAVATORIO, MARCAS DE REFERÊNCIA FABRIMAR, DECA OU DODOL	4
03	BACIA COM CAIXA ACOPLADA DA LINHA IZY, LOUÇA, SEM ABERTURA FRONTAL - COD.: P.111.17, INCLUSO ASSENTO, MARCA DE REFERÊNCIA DECA OU SIMILAR EM OUTRA MARCA DE IGUAL OU SUPERIOR DESEMPENHO	4
04	MICTÓRIO EM LOUÇA BRANCA, MARCA DE REFERÊNCIA DECA, CELITE OU EQUIVALENTE EM OUTRA MARCA DE IGUAL OU SUPERIOR DESEMPENHO, INCLUSO VÁLVULA DE DESCARGA LINHA ANTI VANDALISMO, ENGATES E ACESSÓRIOS CROMADOS	2
05	BARRAS DE APOIO, LARGURA 80CM, REF.: 2310 EBR, DECA, OU EQUIVALENTE DE IGUAL OU SUPERIOR DESEMPENHO.	4
06	BARRA DE APOIO, LARGURA 80CM, REF.: 2310 EBR, DECA, OU EQUIVALENTE DE IGUAL OU SUPERIOR DESEMPENHO.	8
07	DIVISÓRIA DE GRANITO CINZA ANDORINHA POLIDO COM 3cm DE ESPESURA, FIXADA COM CANTONEIRA DE FERRO CROMADO	4
08	BARRA DE APOIO EM AÇO INOX, DIAM. 3cm, COMPRIMENTO DE 40cm, PARA SANITÁRIOS DE PORTADORES DE NECESSIDADES ESPECIAIS	4
09	DUCHA MANUAL ÁGUA JET, LINHA AQUARIUS, COM REGISTRO REF.: C2195, MARCAS DE REF. FABRIMAR, DECA, DODOL OU EQUIVALENTE EM OUTRA MARCA DE IGUAL OU SUPERIOR DESEMPENHO	4
10	BACIA SANITÁRIA, LOUÇA, CONVENCIONAL, INFANTIL	2
11	DISPENSER DE PAPEL TOALHA EM PLÁSTICO ABS BRANCO, COR BRANCO E CINZA, FIXADO COM PARAFUSOS E BUCHAS	4
12	DISPENSER DE PAPEL HIGIÊNICO EM PLÁSTICO ABS, COR BRANCA, FIXADO E	4
13	DISPENSER DE PLÁSTICO ABS BRANCO PARA SABONETE LÍQUIDO, MARCAS DE REF. JSN, IRAMAX, SÓLIMP OU EQUIVALENTE EM OUTRA MARCA DE IGUAL OU SUPERIOR DESEMPENHO, COM RESERVATORIO, FIXADO COM PARAFUSOS E BUCHAS	4
14	ESPELHO PARA BANHEIRO, ESPESURA 4mm, INCLUINDO CHAPA COMPENSADA 10mm, MOLDURA DE ALUMÍNIO EM PERFIL L = 3/4", FIXADO COM PARAFUSOS CROMADOS	4

QUADRO DE ESQUADRIAS - JANELAS

CÓD.	DESCRIÇÃO	LAR.	ALT.	PEIT.	QTD.
JV1	ABERTURA EM VÃO				
J5	VENEZIANA DE ALUMÍNIO ANODIZADO PINTADO NA COR BRANCA, FORMATO SEMICIRCULAR	1,20	0,70	1,15	4
		1,48	0,60	1,10	4

QUADRO DE ESQUADRIAS - PORTAS

CÓD.	DESCRIÇÃO	LAR.	ALT.	QTD.	MATERIAL
P1	PORTA DE ABRIR TIPO VENEZIANA EM ALUMÍNIO ANODIZADO, COR BRANCA	0,70	1,25	2	
P3	PORTA DE ABRIR EM MADEIRA UMA FOLHA COM BARRA DE APOIO E CHAPA	0,90	2,10	4	ABRIR / MADEIRA METÁLICA

PET. Nº 1885/2024  
FLS: 960  
J

**PREFEITURA MUNICIPAL DE ANCHIETA**

CONSULTORA: **AVANTEC SOLUÇÕES EM ENGENHARIA**

PROJETO EXECUTIVO DE ENGENHARIA E ARQUITETURA

TÍTULO: **BANHEIRO DOS QUIOSQUES - ÁREAS MOLHÁVEIS**

LOCAL: **TRECHO 01, TRECHO 02, TRECHO 03 E TRECHO 05 - ORLA DA PRAIA DE UBU, ANCHIETA/ES**

COORDENADOR: *[Assinatura]*

CREA: **ES-002839/D** ESCALA: **1:25** FORMATO: **A1** PRANCHAS:

AUTORIZADO PROJETISTA: **ENGº CIVIL REBEZER PEDREIRA MACHADO** REVISÃO: DATA:

Autenticar documento em <https://anchieta.spionline.com.br/autenticidade> com o identificador 310030003100380037003A00500052604400, Documento assinado digitalmente conforme art. 4º, II da Lei 14.063/2020.

**ARG 02/03**



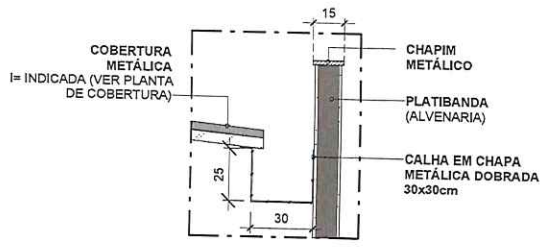

DETALHE - CALHA  
1 : 25

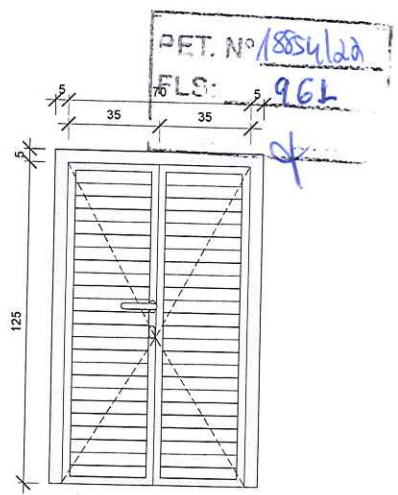

VISTA

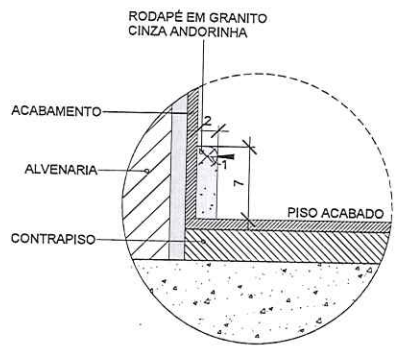

RODAPÉ - AMPLIAÇÃO  
1 : 5

SOLEIRA DE GRANITO "CINZA ANDORINHA"

MAX. 2 cm

SOLEIRA DE GRANITO "CINZA ANDORINHA"

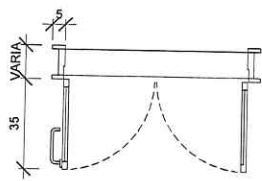

PLANTA BAIXA

A DE APOIO

P1 - PORTA ABRIR - VENEZIANA  
1 : 20

DET  
1 :

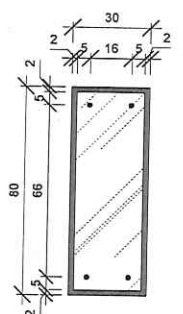

VISTA FRONTAL - ESPELHO RETO - PNE  
DET. ESMELHOS  
1 : 20

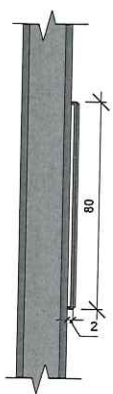

OLDADO IN LOCO, REBOCADA E CRÍLICA NA COR BRANCA, REF.; QUAL OU MAIOR DESEMPENHO



ALIZAR EM ALUMÍNIO ANODIZADO, PINTURA COR BRANCA, LINHA SUPREMA, REF.: ALCOA OU OUTRA MARCA DE IGUAL OU SUPERIOR DESEMPENHO

VENEZIANA EM ALUMÍNIO ANODIZADO COR NATURAL 120

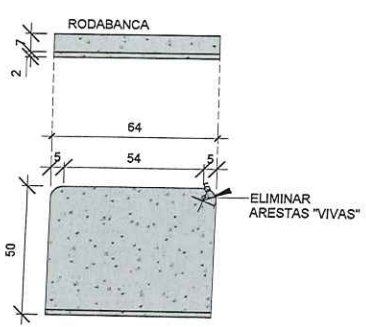

DET. BANCADAS  
1 : 20

**PREFEITURA MUNICIPAL DE ANCHIETA**

TORIA: AVANTEC SOLUÇÕES EM ENGENHARIA

O EXECUTIVO DE ENGENHARIA E ARQUITETURA

OSQUES - DETALHES CONSTRUTIVOS

02, TRECHO 03 E TRECHO 05 - ORLA DA PRAIA DE UBU, ANCHIETA/ES

CREA: ES-007839/D	ESCALA: Como indicado	FORMATO: A2	PRANCHA: <b>ARQ</b>
CAU: KLEBER PEREIRA MACHADO	REVISÃO: 2023	DATA: 2023	<b>03/03</b>





QUADRO DE ACABAMENTOS - PISO

CÓD.	DESCRIÇÃO
A5	PISO EM TABUAS DE MADEIRA DE LEI - LARGURA 30 CM, ESPESSURA 3 CM COM FIXAÇÃO INVISÍVEL SOBRE OS CAIBROS APOIADOS NA ESTRUTURA.

PET. Nº 18054/22  
 FLS: 962  
 ✓

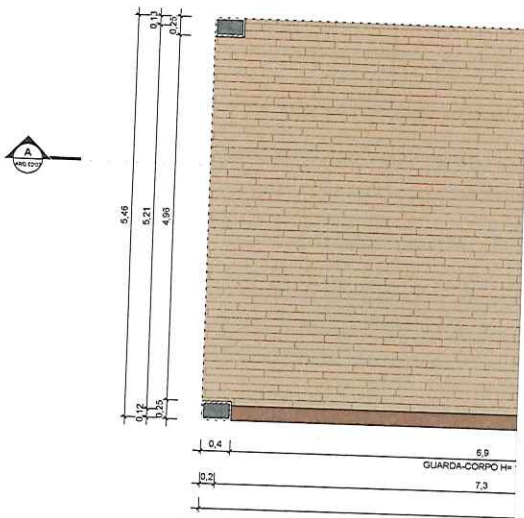

PLANTA BAIXA  
 1:50

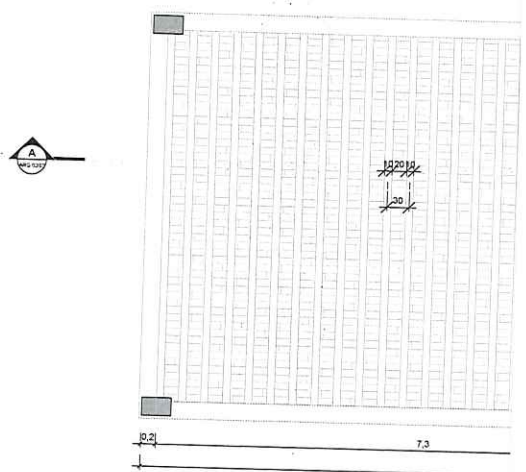

PLANTA DE COBERTURA  
 1:50

OBS.1. OS BALANÇOS DEVEM SER FIXADOS EM PÉRGOLAS INDIVIDUAIS.  
 OBS.2. VER NORTE EM PROJETO DE URBANISMO

 <b>PREFEITURA MUNICIPAL DE ANCHIETA</b>					
 <b>avantec</b>		CONSULTORIA: AVANTEC SOLUÇÕES EM ENGENHARIA			
PROJETO EXECUTIVO DE ENGENHARIA E ARQUITETURA					
TÍTULO: PERGOLADO PRAÇA - PLANTA BAIXA					
LOCAL: TRECHO 02 - ORLA DA PRAIA DE UBU, ANCHIETA-ES					
COORDENADOR: <i>[Signature]</i>					
ENGENHEIRO RESPONSÁVEL: <i>[Signature]</i>		CREA: ES-007839/D	ESCALA: 1:50	FORMATO: A1	PRANCHAS:
AUTORIZADO PROJETO: <i>[Signature]</i>		REVISÃO:	DATA:	<b>ARQ</b> 01/02	



Autenticar documento em <https://anchieta.splonline.com.br/autenticidade> com o identificador 310030003100380037003A00500052004100. Documento assinado digitalmente conforme art. 4º, II da Lei 14.063/2020.

PET. Nº 18854/20  
 FLS: 963

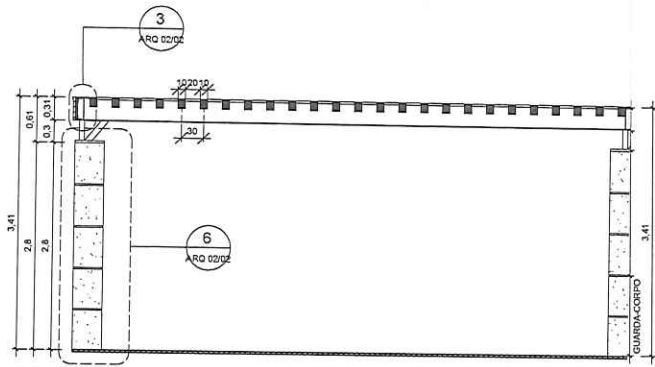

CORTE AA  
 1:50

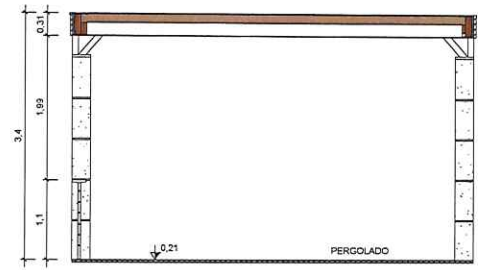

CORTE CC  
 1:50

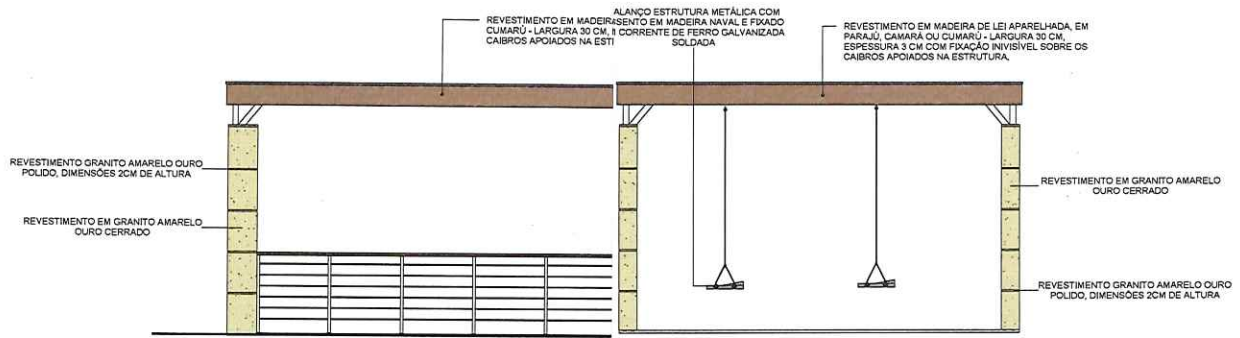

VISTA B  
 1:50

VISTA A  
 1:50

REVESTIMENTO EM TÁBUAS DE MADEIRA DE LEI APARELHADA EM PARAÍJÓ, CAMARÁ, CUMARU OU SIMILAR - LARGURA 31 cm, ESPESSURA 3cm COM FIXAÇÃO INVISÍVEL SOBRE OS CAIBROS APOIADOS NA ESTRUTURA

PERGOLA EM MADEIRA DE LEI, PARAÍJÓ, CAMARÁ, CUMARU OU SIMILAR - DIMENSÕES 10x12cm

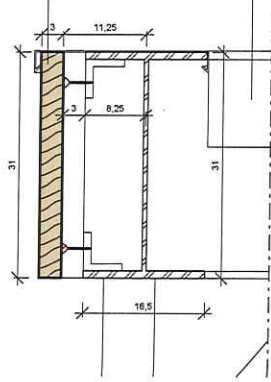

DETALHAMENTO - FIXAÇÃO MADEIRA NO PERFIL METÁLICO I  
 1:5

 <b>PREFEITURA MUNICIPAL DE ANCHIETA</b>					
 <b>avantec</b> <small>Soluções em Engenharia</small>		CONSULTORIA: <b>AVANTEC SOLUÇÕES EM ENGENHARIA</b>			
<b>PROJETO EXECUTIVO DE ENGENHARIA E ARQUITETURA</b>					
TÍTULO: <b>PERGOLADO PRAÇA - CORTES E FACHADAS</b>					
LOCAL: <b>TRECHO 02 - ORLA DA PRAIA DE UBU, ANCHIETA-ES</b>					
COORDENADOR:	<i>[Signature]</i>	CREA:	ESCALA:	FORMATO:	PRINCHA:
	Eng.º <b>OSWALDO FERREIRA MACHADO</b>	ES-007939/D	Como indicado	A1	<b>ARQ</b>
				DATA:	<b>02/02</b>



Autenticar documento em <https://anchieta.spionline.com.br/autenticidade> com o identificador 310030003100380037003A00500052004100. Documento assinado digitalmente conforme art. 4º, II da Lei 14.063/2020.

PET. Nº 18854/22  
 FLS: 964

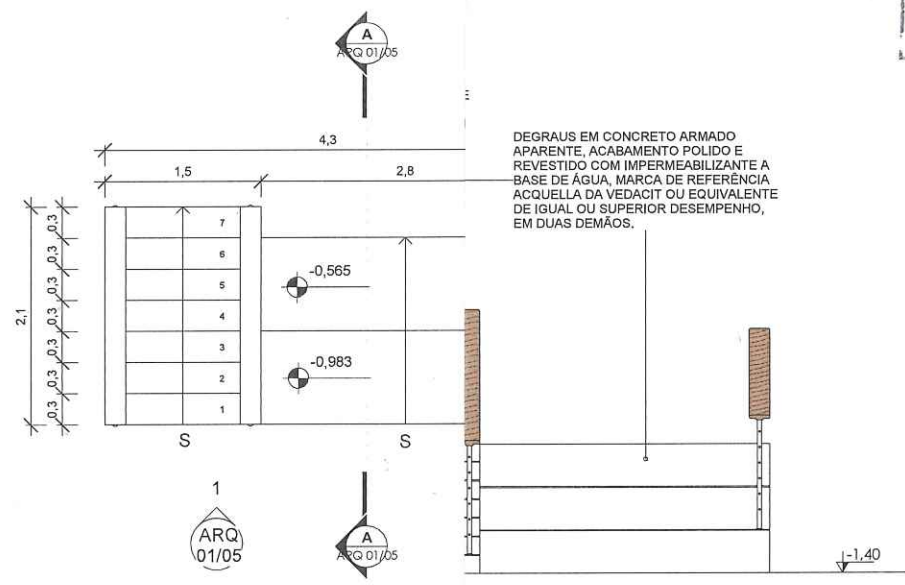

DEGRAUS EM CONCRETO ARMADO APARENTE, ACABAMENTO POLIDO E REVESTIDO COM IMPERMEABILIZANTE A BASE DE ÁGUA, MARCA DE REFERÊNCIA ACQUELLA DA VEDACIT OU EQUIVALENTE DE IGUAL OU SUPERIOR DESEMPENHO, EM DUAS DEMÃOS.

PLANTA BAIXA  
 1 : 50

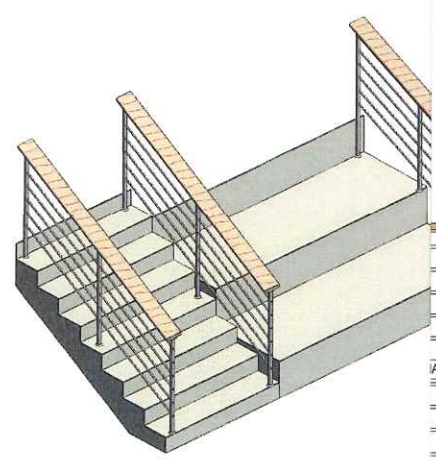

PERSPECTIVA



A GUARDA-CORPO  
 B GUARDA-CORPO

TOPO DE GUARDA-CORPO EM MADEIRA DE LEI EM PARAJU, CAMARÁ OU COMARÁ, PREPARADA CONFORME INDICAÇÕES NO PROJETO; PROTEÇÃO COM CUPINICIDA, COBERTURA ENVERNIZADA EM VERNIZ OSMOCOLOR UV GOLD DA STAIN, OU SIMILAR E DE IGUAL OU SUPERIOR QUALIDADE, EM 03 DEMÃOS DE PINTURA. DETALHE CONFORME PROJETO ARQUITETÔNICO.

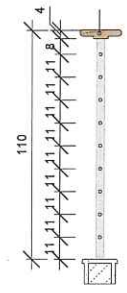

CORTE GUARDA-CORPO

**PREFEITURA MUNICIPAL DE ANCHIETA**

TORIA: AVANTEC SOLUÇÕES EM ENGENHARIA

O EXECUTIVO DE ENGENHARIA E ARQUITETURA

O 01 - PLANTAS, CORTE, FACHADA, PERSPECTIVA E DETALHES

DA PRAIA DE UBU

CREA ES-007839/D CAU:	ESCALA: Como indicado REVISÃO:	FORMATO:	PRANCHA: <b>ARQ</b> <b>01/05</b>
2023			

Autenticar documento em <https://anchieta.sp.gov.br/autenticidade> com o Identificador 310030003100380037003A00500052004100, Documento assinado digitalmente conforme art. 4º, II da Lei 14.063/2020.



DEI Nº 8854/20  
 PLS: 965  
 ✕

QUADRO DE ACABAMENTOS - PAREDE	
CÓDIGO	DESCRIÇÃO
01	REVESTIMENTO EM GRANITO AMARELO DURO DE BRASO, DIMENSÃO 100x100
02	REVESTIMENTO CERÂMICO RETIFICADO, ACABAMENTO BRILHANTE, DIM. 30x30CM, COR OVELHO PURO BRANCO, BANCODRES OU EQUIVALENTE
03	PRIMEIRA EM ALVENARIA COM TINTA ACRILICA COR BRANCO NEVE REF.: SUMINIL CDD. SMITH, INCLUSIVE SELADOR ACRILICO, A TRES DEMAGS, SOBRE PAREDE CHAMISADA, RESOUCADA E EMASGADA COM ULIAS DEMAGS DE MASSA ACRILICA, MARGAS DE REFERENCIA SUMINIL, CORAL OU METALIZAS OU EQUIVALENTE

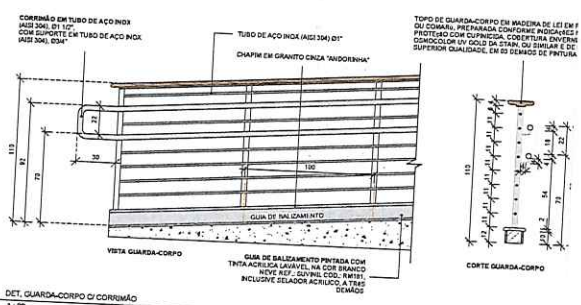
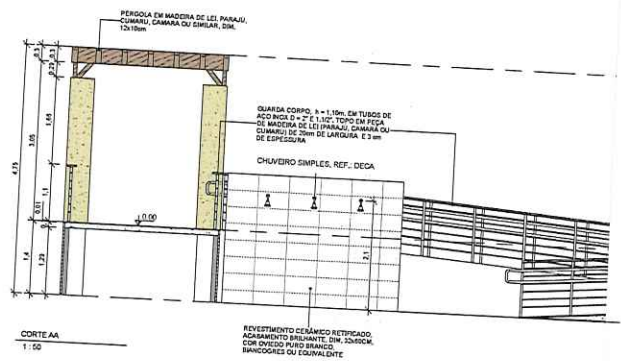
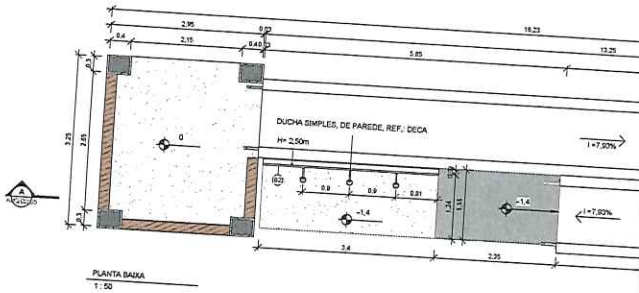

<b>PREFEITURA MUNICIPAL DE ANCHIETA</b>				
	<b>AVANTEC SOLUÇÕES EM ENGENHARIA</b>			
<b>PROJETO EXECUTIVO DE ENGENHARIA E ARQUITETURA</b>				
<b>TÍTULO: MÓDULO DE ACESSO 02 - PLANTAS, CORTE, FACHADA, PERSPECTIVA E DETALHES</b>				
<b>LOCAL: TRECHO 06 - ORLA DA PRAIA DE UBU</b>				
COORDENADOR:	ORLA	ETIQUETA	FORMATO	REVISÃO
ENGº CARLOS FERREIRA MACEDO CAU	04/07/2020 CAU	04/07/2020 CAU	10 10	02/05



Autenticar documento em <https://anchieta.splonline.com.br/autenticidade> com o identificador 310030003100380037003A00500052004100, Documento assinado digitalmente conforme art. 4º, II da Lei 14.063/2020.

PET. Nº 18856/22  
 PLS: 966  
 J

QUADRO DE ACABAMENTOS - PAREDE

CODIGO	DESCRIÇÃO
01	REVESTIMENTO EM GRANITO ANATOLIO QUARTZO BRANCO - DIMENSÃO 50x50x2
02	REVESTIMENTO CERÂMICO REFLETIDO ACABAMENTO BRILHANTE, DIM. 33x33x0,8, COM ORLEADO PURO BRANCO, BRANCO-CHOCHE OU EQUIVALENTE
03	REVESTIMENTO EM ALUMÍNIO COM TINTA ACEREA COM BRANCO REVELE (REF. SUPRIL. COO. 84858) INCLUSIVE ISOLADOR ACÚSTICO A TRÊS CAMADAS SOBRE PAREDE CHAMISADA, REBOCALO E FUNDADO COM DUAZ DE MASSA ACETILICA, MARGAS DE REFERÊNCIA GRANIL, CORAL OU METALATX OU EQUIVALENTE

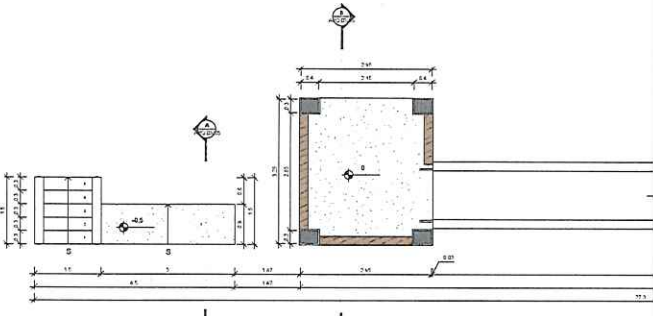

PLANTA BASE  
1:50

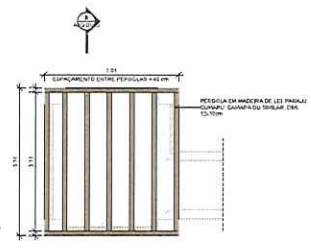

PLANTA DE COBERTURA  
1:50



CORTE AA  
1:50

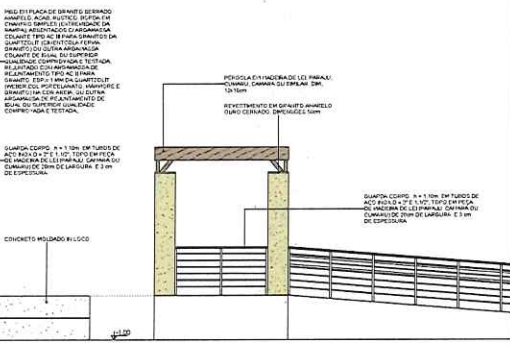
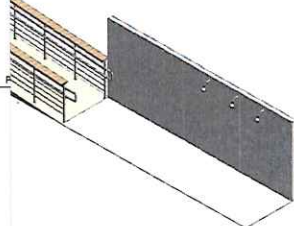

ELEVADO FRONTAL  
1:50



DET. CORNERO  
1:10

		<b>PREFEITURA MUNICIPAL DE ANCHIETA</b>	
		<b>AVANTEC SOLUÇÕES EM ENGENHARIA</b>	
<b>PROJETO EXECUTIVO DE ENGENHARIA E ARQUITETURA</b>			
MODULO DE ACESSO 03 - PLANTAS, CORTE, FACHADA, PERSPECTIVA E DETALHES			
DATA: 27/03/2022			
LOCAL: TRILHO 03 E 05 - ORLA DA PRAIA DE UBU			
COORDENADOR:	ELABORADO:	APROVADO:	DATA:
PROJETO:	LAU:	DATA:	DATA:
EMPRESA:			ARQ 03/05



Autenticar documento em <https://anchieta.splonline.com.br/autenticidade> com o identificador 310030003100380037003A00500052004100, Documento assinado digitalmente conforme art. 4º, II da Lei 14.063/2020.

PET. Nº 18854/20  
 FLS: 967

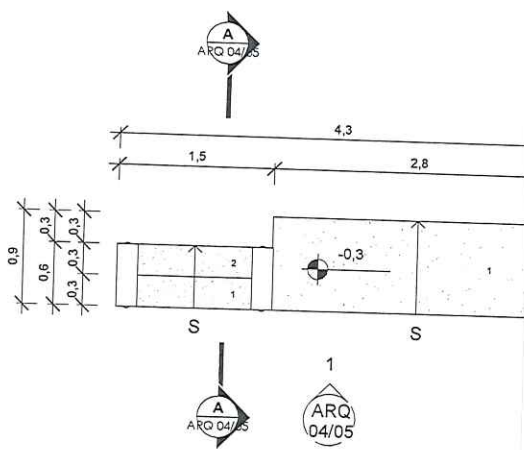

PLANTA BAIXA  
 1:50

TOPO DE GUARDA-CORPO EM MADEIRA DE LEI EM PARAJU, CAMARÁ OU COMARU, PREPARADA CONFORME INDICAÇÕES NO PROJETO; PROTEÇÃO COM CUPINICIDA, COBERTURA ENVERNIZADA EM VERNIZ OSMOCOLOR UV GOLD DA STAIN, OU SIMILAR E DE IGUAL OU SUPERIOR QUALIDADE, EM 03 DEMÃOES DE PINTURA. DETALHE CONFORME PROJETO ARQUITETÔNICO.

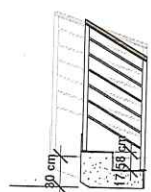

CORTE AA  
 1:50

PATAMAR AREIA  
 -0,60

JBO DE AÇO INOX  
 ISI 304) Ø1"

JBO DE AÇO INOX  
 ISI 304) Ø1 1/2"

APIM EM GRANITO  
 NZA "ANDORINHA"

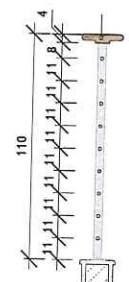

CORTE GUARDA-CORPO

CORRIMÃO EM TUBO DE AÇO INOX  
 (AISI 304), Ø1 1/2",  
 COM SUPORTE EM TUBO DE AÇO INOX  
 (AISI 304), Ø3/4"

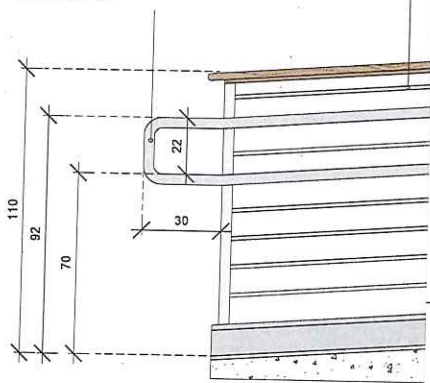

VISTA GUARDA-CORPO

DET. GUARDA-CORPO C/ CORRIMÃO  
 1:20

**PREFEITURA MUNICIPAL DE ANCHIETA**

FORIA: AVANTEC SOLUÇÕES EM ENGENHARIA

O EXECUTIVO DE ENGENHARIA E ARQUITETURA

04 - PLANTAS, CORTE, FACHADA, PERSPECTIVA E DETALHES

LA PRAIA DE UBU

CREA ES-007839/D VIL-KELEBER PEREIRA MACHADO	ESCALA: Como indicado	FORMATO:	PRANCHA: <b>ARQ</b> <b>04/05</b>
CAU: [Signature]	REVISÃO:	DATA:	3023



Autenticar documento em <https://anchieta.sp.online.com.br/autenticidade> com o identificador 310030003100380037003A00500052004100, Documento assinado digitalmente conforme art. 4º, II da Lei 14.063/2020.

PET. Nº 15854/20  
 FLS: 968  
 ✓

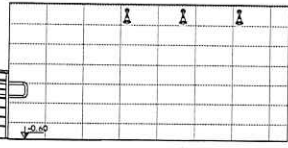
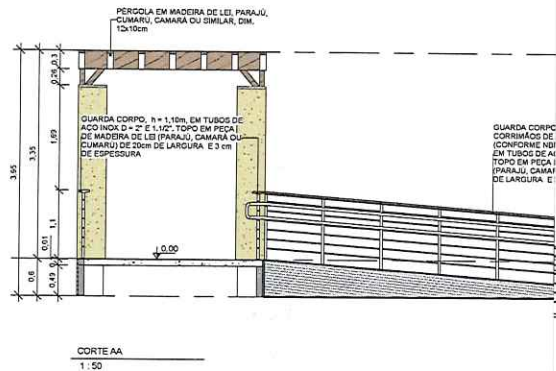
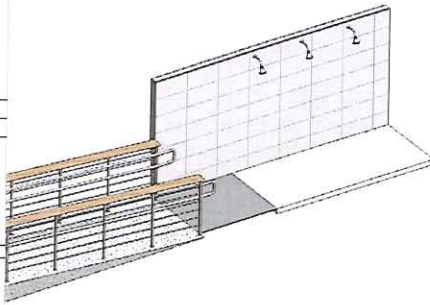
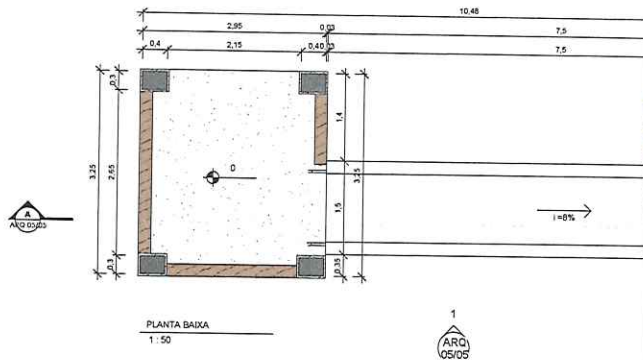

TOPO DE GUARDA-CORPO EM MADEIRA DE LEI EM PARAJU, CAMAR OU COMARIL PREPARADA CONFORME INDICAÇÕES DO PROJETO. PROTEÇÃO COM CUPINICIDA. COBERTURA ENVERNIZADA EM VERNI GOMECOLOR UV GOLD DA DYAN, OU SIMILAR E DE IGUAL OU SUPERIOR QUALIDADE, EM 02 DEMÃOES DE PINTURA, DETALHE CONFORME PROJETO ARQUITETÔNICO.

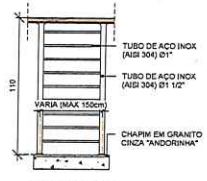

QUADRO DE ACABAMENTOS - PAREDE	
CÓDIGO	DESCRIÇÃO
B1	REVESTIMENTO EM GRANITO AMARELO OURO CERRADO, DIMENSÕES 50cm
B2	REVESTIMENTO CERÂMICO RETIFICADO, ACABAMENTO BRILHANTE, DIM. 32x60CM, COR OVIDEADO PURO BRANCO, BIANCOGROS OU EQUIVALENTE
B3	PINTURA EM ALVENARIA COM TINTA ACRILICA COR BRANCO NEVE REF. SIVINIL COD. RM181, INCLUSIVE SELADOR ACRILICO, A TRÊS DEMÃOES, SOBRE PAREDE CHAPISCADA, REBOCADA E EMASSADA COM DUAS DEMÃOES DE MASSA ACRILICA. MARCAS DE REFERÊNCIA SIVINIL, CORAL OU METALATEX OU EQUIVALENTE.

**PREFEITURA MUNICIPAL DE ANCHIETA**

**avanteo** CONSULTORIA AVANTEC SOLUÇÕES EM ENGENHARIA

PROJETO EXECUTIVO DE ENGENHARIA E AROUITETURA

TÍTULO: MÓDULO DE ACESSO 05 - PLANTAS, CORTE, FACHADA, PERSPECTIVA E DETALHES

LOCAL: TRECHO 04 - ORLA DA PRAIA DE UBU

COORDENADOR:	Eng.º CÉSAR FELIPE PEREIRA MACHADO	CREA:	ES-007829/P-0	ESCALA:	Como indicado	FORMATO:	ARQ
AUTOR DO PROJETO:	Arquiteta FABIANO VIEIRA DAS	CAU:	A55699-1	REVISÃO:	02	DATA:	2022

BRANCHA: ARQ 05/05



Autenticar documento em <https://anchieta.splonline.com.br/autenticidade> com o identificador 310030003100380037003A00500052004100, Documento assinado digitalmente conforme art. 4º, II da Lei 14.063/2020.



PREFEITURA MUNICIPAL DE ANCHIETA

PET. Nº 18854/2020  
FLS: 969  
↓

# AISAGISMO

---



VOLUME 02 – PROJETO DE EXECUÇÃO



Autenticar documento em <https://anchieta.splonline.com.br/autenticidade>  
com o identificador 310030003100380037003A00500052004100, Documento assinado digitalmente  
conforme art. 4º, II da Lei 14.063/2020.



PET. Nº 1884/2020  
 FLS: 970

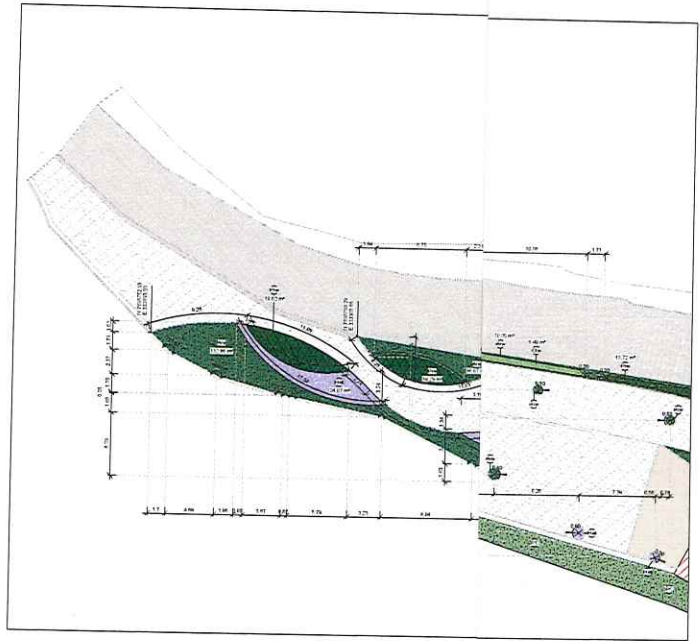

PAISAGIÃO DE PRÉO VEGETADO TRECHO 01  
 T. 1/200

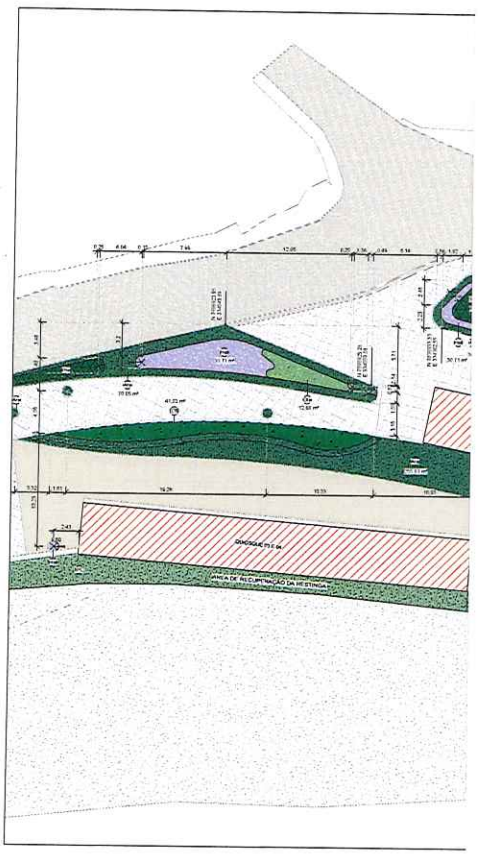

PAISAGIÃO DE PRÉO VEGETADO TRECHO 02  
 T. 1/200

LEGENDA - PAISAGISMO	
ARBUSTOS E HERBÁCEAS	
DESCRIÇÃO	
	GRAMMA AMERICANA (Gramma nemosa)
	CLUSIA (Clusia Roseana)
	BANHEIRA (Banheira tomentosa variegata)
	HEMISPHAERA (Hemisphaera alata)
	SALICIDAPHNIA (Salicidaphnia procumbens)
	WEDELIA (Wedelia glabra)
	ESTRELITA (Estrelita sp.)
ÁRVORES E PALMEIRAS	
DESCRIÇÃO	
	ARDISIA-CEREJEIRA (Ardisia cuneata)
	CAMPOMANESIA (Campomanesia thibaudii)
	CANELADA (Cordia alliodora)
	TABERNAEMONTANA (Tabernaemontana cathartica)
	PALMEIRA-BRVA (Coccothrinax sp.) EXISTENTE E CONSERVAR
	CASTANHEIRA (Ternstroemia sp.) EXISTENTE E CONSERVAR
	PALMEIRA-BRVA (Coccothrinax sp.) EXISTENTE E RETIRAR
	CASTANHEIRA (Ternstroemia sp.) EXISTENTE E RETIRAR

QUADRO DE PLANTIO - A RETIRAR		
QUANTIDADE	DESCRIÇÃO	QTD.
02	Castanheira (Ternstroemia sp.)	02
01	Palmeira-brava (Coccothrinax sp.)	01
TOTAL:		03

QUADRO DE PLANTIO		
QUANTIDADE	DESCRIÇÃO	QTD.
01	Gramma Américana	01
01	Clusia	01
01	Banheira	01
01	Hemisphaera	01
01	Salicidaphnia	01
01	Wedelia	01
01	Estrelita	01
TOTAL:		07

QUADRO DE HERBÁCEAS		
QUANTIDADE	DESCRIÇÃO	ÁREA
01	Gramma Américana	100,00 m²
01	Clusia	100,00 m²
01	Banheira	100,00 m²
01	Hemisphaera	100,00 m²
01	Salicidaphnia	100,00 m²
01	Wedelia	100,00 m²
01	Estrelita	100,00 m²
TOTAL:		700,00 m²

**PREFEITURA MUNICIPAL DE ANCHIETA**

AVANTEC SOLUÇÕES EM ENGENHARIA

PROJETO EXECUTIVO DE ENGENHARIA E ARQUITETURA

PAISAGISMO - PAISAGIÃO DE PRÉO VEGETADO - TRECHOS 01 E 02

ORLA DA PRAIA DE LUIZ ANCHIETA/ES

CONSERVADOR: ENGENHEIRO RESPONSÁVEL: [Assinatura]

PROJETADEURAS: [Assinatura]

PROJETO: PAI 01/08



Autenticar documento em <https://anchieta.splonline.com.br/autenticidade> com o identificador 310030003100380037003A00500052004100, Documento assinado digitalmente conforme art. 4º, II da Lei 14.063/2020.

PET. Nº 180546d  
 FLS: 972  
 4

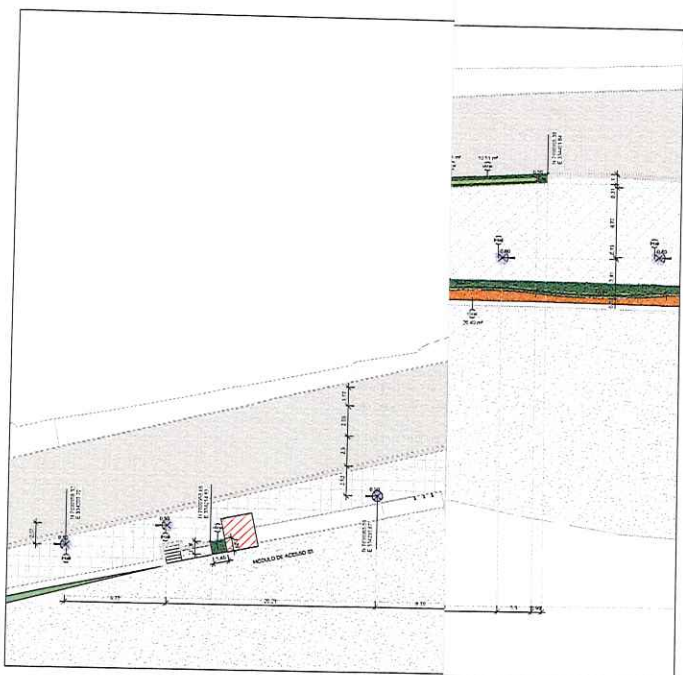

PAGINAÇÃO DE PISO VEGETADO TRECHO III  
 1:200

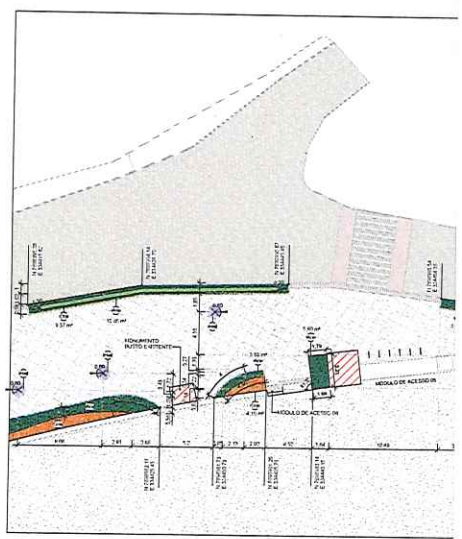

PAGINAÇÃO DE PISO VEGETADO TRECHO IV  
 1:200

LEGENDA - PAISAGISMO	
<b>ARBUSTOS E HERBACEAS</b>	
DESCRÇÃO	
	GRAMMA AMERICANA (Gramma americana)
	CLUSIA (Clusia Roseana)
	BANHEIRA (Banheira Imperialis)
	HEMERIDA (Hemerida altissima)
	SALVIA-GUIPAMA (Salvia guipama)
	INDAIATERRA (Indaiaterra indica)
	ESTRELITA (Estrelita indica)
<b>ÁRVORES E PALMEIRAS</b>	
DESCRÇÃO	
	ARDISIA-VERMEILHA (Ardisia vermiculata)
	CARUARU-VERMEILHA (Caruaru vermiculata)
	CANELA-BRANCA (Canella alba)
	TAMAREIRA-DE-JARDIM (Tamarix indica)
	PALMEIRA-JERIVA (Coccothrinax palmetum) EXISTENTE A CONSERVAR
	CASTANHEIRA (Castanea sativa) EXISTENTE A RETIRAR
	PALMEIRA-JERIVA (Coccothrinax palmetum) EXISTENTE A RETIRAR
	CASTANHEIRA (Castanea sativa) EXISTENTE A RETIRAR

QUADRO DE PLANTIO - A RETIRAR		
COD.	DESCRÇÃO	QTD.
RETIRAR	Castanheira (Castanea sativa)	10
RETIRAR	Palmeira-Jeriva (Coccothrinax palmetum)	10
TOTAL:		20

QUADRO DE PLANTIO		
COD.	DESCRÇÃO	QTD.
PLA	GRAMMA AMERICANA (Gramma americana)	10
PLB	CLUSIA (Clusia Roseana)	10
PLC	BANHEIRA (Banheira Imperialis)	10
PLD	HEMERIDA (Hemerida altissima)	10
PLE	SALVIA-GUIPAMA (Salvia guipama)	10
PLF	INDAIATERRA (Indaiaterra indica)	10
PLG	ESTRELITA (Estrelita indica)	10
TOTAL:		70

QUADRO DE HERBACEAS		
COD.	DESCRÇÃO	AREA
HER	GRAMMA AMERICANA (Gramma americana)	100,00 m²
HER	CLUSIA (Clusia Roseana)	100,00 m²
HER	BANHEIRA (Banheira Imperialis)	100,00 m²
HER	HEMERIDA (Hemerida altissima)	100,00 m²
HER	SALVIA-GUIPAMA (Salvia guipama)	100,00 m²
HER	INDAIATERRA (Indaiaterra indica)	100,00 m²
HER	ESTRELITA (Estrelita indica)	100,00 m²
TOTAL:		700,00 m²

**PREFEITURA MUNICIPAL DE ANCHIETA**

PROJETO EXECUTIVO DE ENGENHARIA E ARQUITETURA

PROJETO: PAISAGISMO - PAGINAÇÃO PISO VEGETADO - TRECHOS III E IV

LOCAL: ORLA DA PRAIA DE LUIZ ANCHIETAVES

COORDENADOR: [Nome] DATA: [Data]

PROJETA: [Nome] DATA: [Data]

APROVADO: [Nome] DATA: [Data]

REVISADO: [Nome] DATA: [Data]

PAI 02/08



Autenticar documento em <https://anchieta.splonline.com.br/autenticidade> com o identificador 310030003100380037003A00500052004100, Documento assinado digitalmente conforme art. 4º, II da Lei 14.063/2020.

PET. N° 18854/22  
 PLS: 972  
 JF

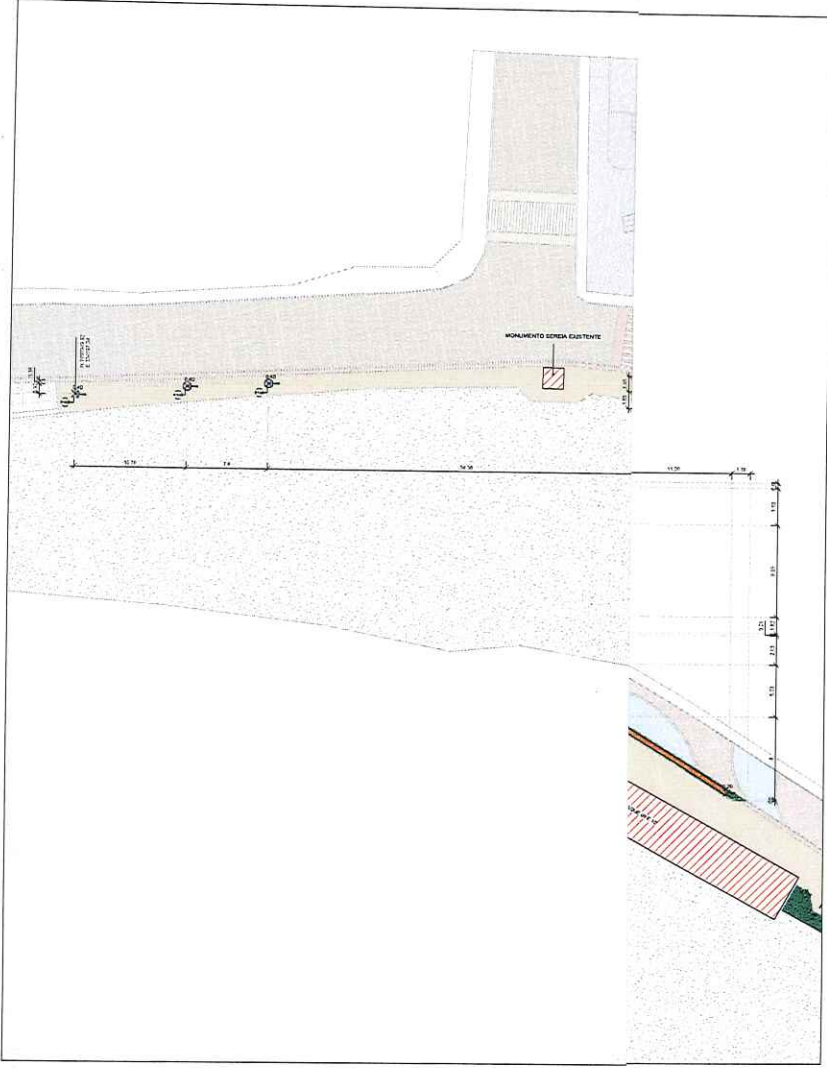

PACIFICAÇÃO DE PISO VEGETADO TRECHO III  
 1:200

LEGENDA - PAISAGISMO	
ARBUSTOS E HERBÁCEAS	
DESCRIÇÃO	
[Symbol]	GRAMA AMENDOM (plantaço rasante)
[Symbol]	CLUBIA (Clusia Ruttenbergii)
[Symbol]	DIANELA (Drosera rotundifolia variegata)
[Symbol]	HEMERÍDIA (Hemerocallis altissima)
[Symbol]	SALSA-DALPINA (Pennisetum polystachion)
[Symbol]	IMBÉ-DO-ESTEIO (Pithecolobium bicolor)
[Symbol]	ESTRELIÇA (Zinnia mexicana)
ÁRVORES E PALMEIRAS	
DESCRIÇÃO	
[Symbol]	ARIZONA-CINELHA (Cedrela tomentosa)
[Symbol]	CAMARÁ-DE-ÁGUA (Cyperus tenuiflorus)
[Symbol]	CANELA-BRANCA (Orchidaceae)
[Symbol]	TAMARIZÉ-DE-ARTEIRO (Phaseolus vulgaris)
[Symbol]	PALMEIRA-CEREA (2 espécies ornamentais) EXISTENTE A CONSERVAR
[Symbol]	CASTANHEIRA (Terminalia catappa) EXISTENTE A CONSERVAR
[Symbol]	PALMEIRA-CEREA (2 espécies ornamentais) EXISTENTE A RETIRAR
[Symbol]	CASTANHEIRA (Terminalia catappa) EXISTENTE A RETIRAR

QUADRO DE PLANTIO - A RETIRAR		
COD.	DESCRIÇÃO	QTD.
RETIRAR	Castanheira (Terminalia catappa)	12
RETIRAR	Palmeira-Cereia (2 espécies ornamentais)	12
TOTAL:		24

QUADRO DE PLANTIO		
COD.	DESCRIÇÃO	QTD.
PLA	Camará-de-água (Cyperus tenuiflorus)	12
PLA	Canalva (Clusia Ruttenbergii)	12
PLA	Diannela (Drosera rotundifolia variegata)	12
PLA	Hemerídia (Hemerocallis altissima)	12
PLA	Imbé-do-esteio (Pithecolobium bicolor)	12
PLA	Estrelíça (Zinnia mexicana)	12
TOTAL:		72

QUADRO DE HERBÁCEAS		
COD.	DESCRIÇÃO	ÁREA
HER	Gramma Amenodom (plantaço rasante)	1200,00 m²
HER	Clusia (Clusia Ruttenbergii)	81,00 m²
HER	Diannela (Drosera rotundifolia variegata)	81,00 m²
HER	Hemerídia (Hemerocallis altissima)	101,25 m²
HER	Imbé-do-esteio (Pithecolobium bicolor)	101,25 m²
HER	Estrelíça (Zinnia mexicana)	101,25 m²
HER	Estrelíça (Zinnia mexicana)	101,25 m²
TOTAL:		2472,75 m²

PREFEITURA MUNICIPAL DE ANCHIETA	
PROJETO EXECUTIVO DE ENGENHARIA E ARQUITETURA	
PROJETO EXECUTIVO DE ENGENHARIA E ARQUITETURA	
PASAGIEMO - PACIFICAÇÃO PISO VEGETADO - TRECHO 03	
ORLA DA PRAIA DE USUJ ANCHIETA/ES	
COORDENADOR	PAI
PROJ. EXECUTIVO	03/08



Autenticar documento em <https://anchieta.splonline.com.br/autenticidade> com o identificador 310030003100380037003A00500052004100, Documento assinado digitalmente conforme art. 4º, II da Lei 14.063/2020.

PET. Nº 18854/20  
 FLS: 973  
 4

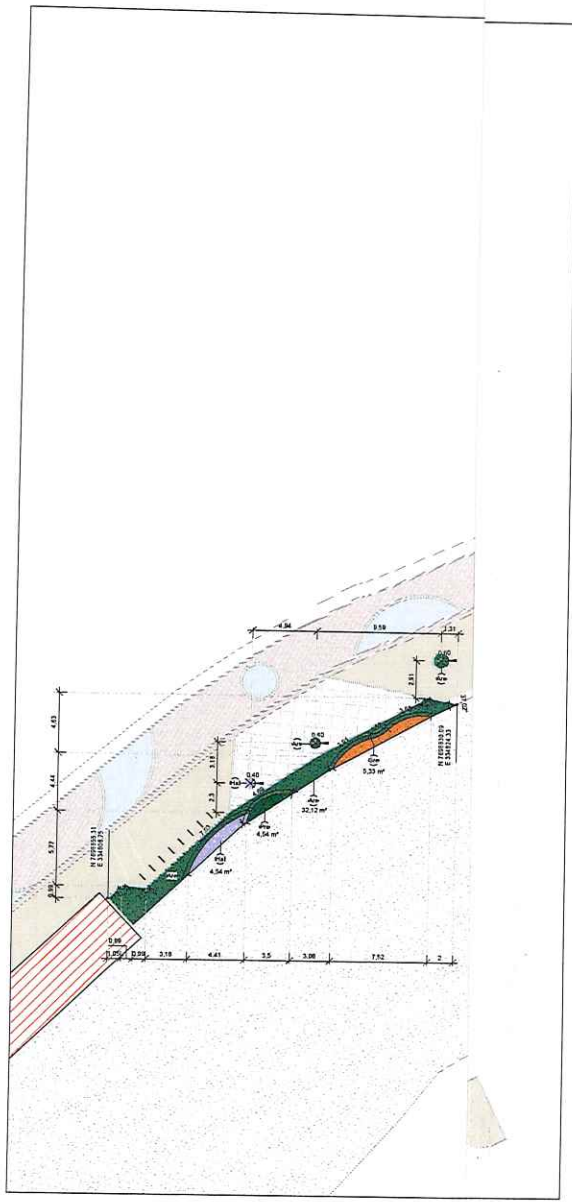

PAGINAÇÃO DE PISO VEGETADO - TRECHO DE  
 1:200

LEGENDA - PAISAGISMO	
<b>ARBUSTOS E HERBÁCEAS</b>	
DESCRIÇÃO	
	GRAMA-AMENDOIM ( <i>Arachis repens</i> )
	CLÓDIA ( <i>Clusia sumatrana</i> )
	DIANELA ( <i>Dianella isanensis variegata</i> )
	HERA-RIOXA ( <i>Hemigraphis alternata</i> )
	SALSA-DA-PIRAIA ( <i>Sporobolus pectinatus</i> )
	IMBÉ-RASTEIRO ( <i>Phytolacca renacul</i> )
	ESTRELIÇA ( <i>Strobilium reginae</i> )
<b>ÁRVORES E PALMEIRAS</b>	
DESCRIÇÃO	
	AROCERA-VERMELHA ( <i>Cordia alliodora</i> )
	CAMARANHÊBA ( <i>Cyrtosperma brasiliense</i> )
	CANELA-BRANCA ( <i>Coccoloba acutifolia</i> )
	TAMAREIRA-DE-JARDIM ( <i>Ficus macleodii</i> )
	PALMEIRA-JERIVÁ ( <i>Syngonium podocarpum</i> ) EXISTENTE A CONSERVAR
	CASTANHEIRA ( <i>Ternstroemia calappa</i> ) EXISTENTE A CONSERVAR
	PALMEIRA-JERIVÁ ( <i>Syngonium podocarpum</i> ) EXISTENTE A RETIRAR
	CASTANHEIRA ( <i>Ternstroemia calappa</i> ) EXISTENTE A RETIRAR

QUADRO DE PLANTIO - A RETIRAR		
COD.	DESCRIÇÃO	QTD.
RETIRAR	Castanheira ( <i>Ternstroemia calappa</i> )	13
RETIRAR	Palmeira-de-coco ( <i>Cocos nucifera</i> )	10
TOTAL:		23

QUADRO DE PLANTIO		
COD.	DESCRIÇÃO	QTD.
OPC	CAMARANHÊBA ( <i>Cyrtosperma brasiliense</i> )	15
OPC	CANELA-BRANCA ( <i>Coccoloba acutifolia</i> )	15
OPC	TAMAREIRA-DE-JARDIM ( <i>Ficus macleodii</i> )	50
OPC	PALMEIRA-JERIVÁ ( <i>Syngonium podocarpum</i> ) EXISTENTE A CONSERVAR	50
OPC	AROCERA-VERMELHA ( <i>Cordia alliodora</i> )	15
OPC	CASTANHEIRA ( <i>Ternstroemia calappa</i> ) EXISTENTE A CONSERVAR	10
TOTAL:		195

QUADRO DE HERBÁCEAS		
COD.	DESCRIÇÃO	ÁREA
OPC	Gramma-amendoim ( <i>Arachis repens</i> )	1302,27 m²
OPC	Clodia ( <i>Clusia sumatrana</i> )	81,58 m²
OPC	Dianella ( <i>Dianella isanensis variegata</i> )	100,26 m²
OPC	Hera-rioixa ( <i>Hemigraphis alternata</i> )	200,56 m²
OPC	Salsa-da-piraia ( <i>Sporobolus pectinatus</i> )	552,91 m²
OPC	Imbé-rasteiro ( <i>Phytolacca renacul</i> )	150,8 m²
OPC	Estrelíça ( <i>Strobilium reginae</i> )	161,23 m²
TOTAL:		2599,23 m²

**PREFEITURA MUNICIPAL DE ANCHIETA**

avanteo CONSULTORIA AVANTEC SOLUÇÕES EM ENGENHARIA

PROJETO EXECUTIVO DE ENGENHARIA E ARQUITETURA

TÍTULO: PAISAGISMO - PAGINAÇÃO PISO VEGETADO - TRECHO DE

LOCAL: ORLA DA PRAIA DE UBU, ANCHIETA/ES

DATA: 04/08

PAI 04/08



Autenticar documento em <https://anchieta.splonline.com.br/autenticidade> com o identificador 310030003100380037003A00500052004100- Documento assinado digitalmente conforme art. 4º, II da Lei 14.063/2020.

PET. Nº 1886/16  
 FLS: 974



PAISAGISMO TRECHO 01  
 1:200

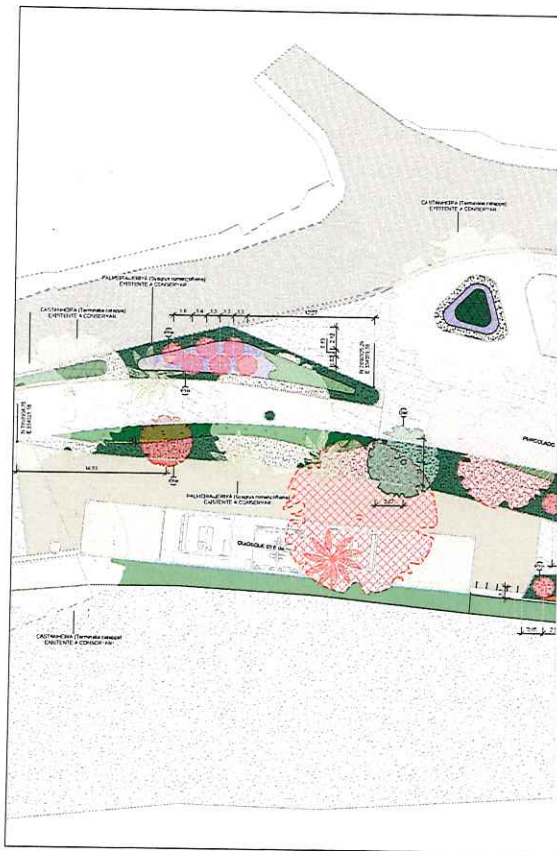

PAISAGISMO TRECHO 02  
 1:200

LEGENDA - PAISAGISMO	
ARBUSTOS E HERBÁCEAS	
DESCRIÇÃO	
	GRAMMA AMENDOIM (Anetha repens)
	CLUSIA (Clusia hirsutissima)
	DANIELA (Danieira (Samanea saman))
	HERVA-DO-AÇO (Phytolacca adenaria)
	SALADA-DE-FRUTAS (Passiflora passiflora)
	MIRCASTEMO (Phytolacca maritima)
	ESTRELÍCIA (Sida acuta)
ÁRVORES E PALMEIRAS	
DESCRIÇÃO	
	ARCEBURGO (Sida acuta)
	CAMARUPINA (Cassia bicolor)
	CANELA-BRANCA (Cassia aculeata)
	TAMARITÃO (Tamaritão)
	PALMEIRA-DE-JARDIM (Phoenix rostrata)
	PALMEIRA-DE-JARDIM (Phoenix rostrata) EXISTENTE A CONSERVAR
	CASTANHEIRA (Ternstroemia calyptra) EXISTENTE A CONSERVAR
	PALMEIRA-DE-JARDIM (Phoenix rostrata) EXISTENTE A RETIRAR
	CASTANHEIRA (Ternstroemia calyptra) EXISTENTE A RETIRAR

QUADRO DE PLANTIO - A RETIRAR		
COD.	DESCRIÇÃO	QTD.
01	Arceburgo (Sida acuta)	02
02	Camurupina (Cassia bicolor)	02
03	Canela-branca (Cassia aculeata)	02
TOTAL:		04

QUADRO DE PLANTIO		
COD.	DESCRIÇÃO	QTD.
01	Arceburgo (Sida acuta)	02
02	Camurupina (Cassia bicolor)	02
03	Canela-branca (Cassia aculeata)	02
04	Palmeira-de-jardim (Phoenix rostrata) EXISTENTE A CONSERVAR	02
05	Castanheira (Ternstroemia calyptra) EXISTENTE A CONSERVAR	02
TOTAL:		08

QUADRO DE HERBÁCEAS		
COD.	DESCRIÇÃO	ÁREA
01	Gramma Amendoim (Anetha repens)	130,21 m²
02	Clusia (Clusia hirsutissima)	11,80 m²
03	Danieira (Samanea saman)	48,76 m²
04	Herva-do-aço (Phytolacca adenaria)	70,33 m²
05	Salada-de-frutas (Passiflora passiflora)	108,81 m²
06	Mircastemo (Phytolacca maritima)	106,42 m²
07	Estrelícia (Sida acuta)	181,72 m²
TOTAL:		298,25 m²

**PREFEITURA MUNICIPAL DE ANCHIETA**  
 AVANTEC SOLUÇÕES EM ENGENHARIA  
 PROJETO EXECUTIVO DE ENGENHARIA E ARQUITETURA  
 TÍTULO: GRILHA DA PRAIA DE UBU ANCHIETANES  
 LOCALIZAÇÃO: UBU - ANCHIETA - BA  
 DATA: 05/08



Autenticar documento em <https://anchieta.splonline.com.br/autenticidade> com o identificador 310030003100380037003A00500052004100, Documento assinado digitalmente conforme art. 4º, II da Lei 14.063/2020.

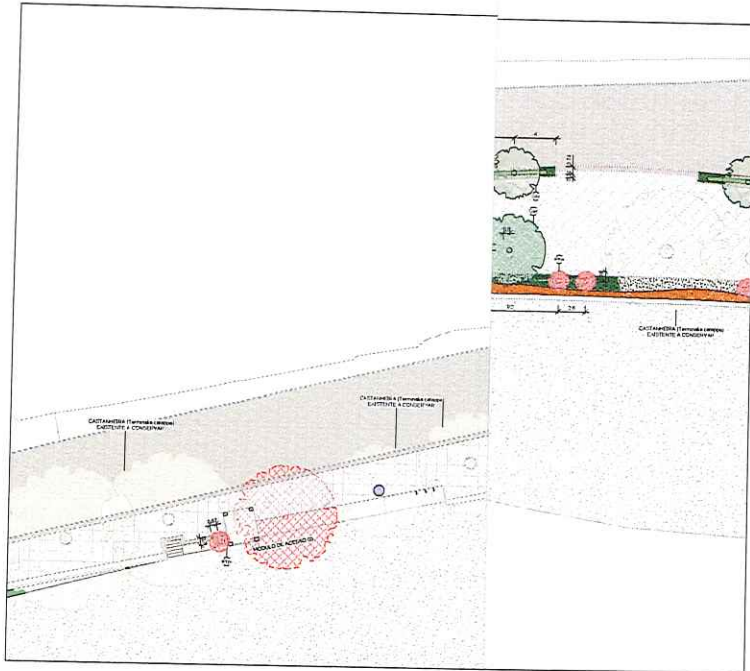

PAISAGISMO TRECHO 03  
 1:200

LEGENDA - PAISAGISMO	
<b>ARBUSTOS E HERBÁCEAS</b>	
DESCRIÇÃO	
[Symbol]	GRAMMA ARENOSO (Arundo donax)
[Symbol]	ELUBIA (Clusia Roseana)
[Symbol]	DIANELA (Gardenia jasminoides)
[Symbol]	HEMIFLEXA (Pithecolobium corymbosum)
[Symbol]	SALICOLA-ROSA (Rosa rugosa)
[Symbol]	MIRACAJUBI (Pithecolobium mirabilis)
[Symbol]	ESTRELODA (Strelitzia reginae)
<b>ÁRVORES E PALMEIRAS</b>	
DESCRIÇÃO	
[Symbol]	ARDEMA-VERDE (Cordia alliodora)
[Symbol]	CAPIVARI-CARÁ (Cordia alliodora)
[Symbol]	CANELA-BRANCA (Cordia alliodora)
[Symbol]	TAMBORA-DE-JARDIM (Pisonia indica)
[Symbol]	PALMEIRA-ROSA (Coccothrinax aculeata) EXISTENTE A CONSERVAR
[Symbol]	CASTANHEIRA (Lecythis caribaea) EXISTENTE A CONSERVAR
[Symbol]	PALMEIRA-JARDIM (Coccothrinax aculeata) EXISTENTE A RETIRAR
[Symbol]	CASTANHEIRA (Lecythis caribaea) EXISTENTE A RETIRAR

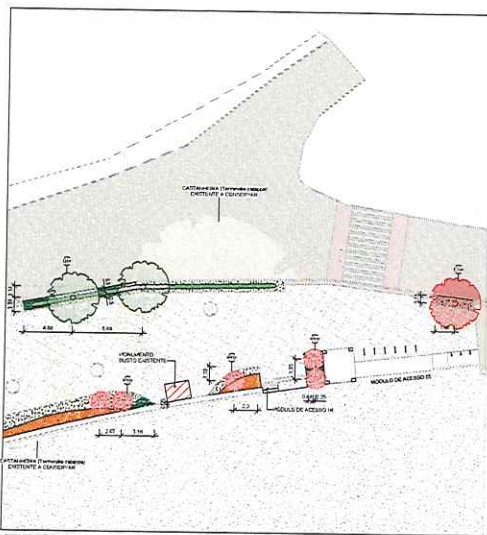

PAISAGISMO TRECHO 04  
 1:200

QUADRO DE PLANTIO - A RETIRAR		
COD.	DESCRIÇÃO	QTD.
01	Castanheira (Lecythis caribaea)	13
02	Palmeira-Jardim (Coccothrinax aculeata)	12
TOTAL: 25		

QUADRO DE PLANTIO		
COD.	DESCRIÇÃO	QTD.
01	Gramma arenoso (Arundo donax)	10
02	Elubia (Clusia roseana)	10
03	Dianela (Gardenia jasminoides)	10
04	Hemiflexa (Pithecolobium corymbosum) EXISTENTE A CONSERVAR	10
05	Salicola-rosa (Rosa rugosa)	10
06	Miracajubi (Pithecolobium mirabilis)	10
07	Estreloda (Strelitzia reginae) EXISTENTE A CONSERVAR	10
TOTAL: 70		

QUADRO DE HERBÁCEAS		
COD.	DESCRIÇÃO	ÁREA
01	Gramma arenoso (Arundo donax)	1052,33 m²
02	Elubia (Clusia roseana)	27,50 m²
03	Dianela (Gardenia jasminoides)	33,33 m²
04	Hemiflexa (Pithecolobium corymbosum)	1052,33 m²
05	Salicola-rosa (Rosa rugosa)	33,33 m²
06	Miracajubi (Pithecolobium mirabilis)	1052,33 m²
07	Estreloda (Strelitzia reginae)	1052,33 m²
TOTAL: 4603,84 m²		

**PREFEITURA MUNICIPAL DE ANCHIETA**

AVANÇADO SOLUÇÕES EM ENGENHARIA

PROJETO EXECUTIVO DE ENGENHARIA E ARQUITETURA

PAISAGISMO - ÁRVORES E PALMEIRAS - TRECHO 03 E TRECHO 04

ORLA DA PRAIA DE URUBU ANCHIETAVES

COORDENADOR: [Name] DATA: [Date] LOCAL: [Location] ESCALA: [Scale] DATA: [Date]

PROJETO: [Name] DATA: [Date] LOCAL: [Location] ESCALA: [Scale] DATA: [Date]

PAI 06/08



PET. Nº 1885463  
 FLS: 976  
 ✕

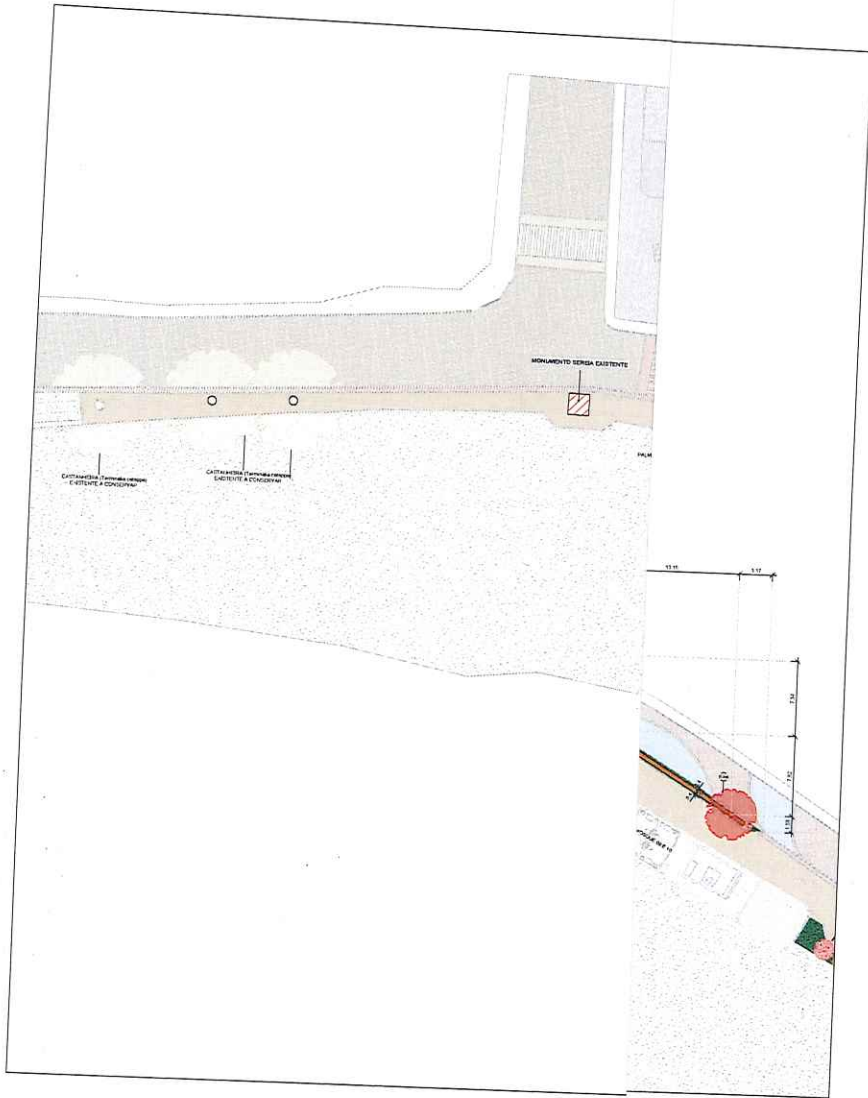

PASISAGEM TRECHO 03  
 1/200

LEGENDA - PAISAGISMO	
ARBUSTOS E HERBÁCEAS	
DESCRIÇÃO	
	GRAMA ARDÓZNIUM (Gramma ardóznio)
	CLUSIA (Clusia sp.)
	DRACENA (Dracena sp.)
	HERBÁCEA (Hedericea sp.)
	SALICARIA-PINA (Salicaria-pina)
	MES-RASTIDO (Mes-rastido)
	ESTRELIZA (Estreliza sp.)
ÁRVORES E PALMEIRAS	
DESCRIÇÃO	
	ARDOZ VERMELHO (Ardoz vermelho)
	CAMARUPINA (Camarupina sp.)
	CANELABRANCA (Canelabranca sp.)
	TAMAREIRA-CARDAM (Tamareira-cardam)
	PALMEIRA-ADRIA (Palmeira-adria) EXISTENTE E CONSERVAR
	CASTANHEIRA (Castanheira sp.) EXISTENTE E CONSERVAR
	PALMEIRA-ADRIA (Palmeira-adria) EXISTENTE E RETIRAR
	CASTANHEIRA (Castanheira sp.) EXISTENTE E RETIRAR

QUADRO DE PLANTIO - A RETIRAR		
QTD	DESCRIÇÃO	QTD
11	Palmeira-Adria (Palmeira-adria) EXISTENTE E CONSERVAR	11
11	Castanheira (Castanheira sp.) EXISTENTE E CONSERVAR	11
TOTAL: 22		22

QUADRO DE PLANTIO		
QTD	DESCRIÇÃO	QTD
1	Gramma Ardóznio (Gramma ardóznio)	1
1	Clusia (Clusia sp.)	1
1	Dracena (Dracena sp.)	1
1	Hedericea (Hedericea sp.)	1
1	Salicaria-Pina (Salicaria-pina)	1
1	Mes-Rastido (Mes-rastido)	1
1	Estreliza (Estreliza sp.)	1
TOTAL: 7		7

QUADRO DE HERBÁCEAS		
QTD	DESCRIÇÃO	ÁREA
1	Clusia (Clusia sp.)	100,00 m²
1	Dracena (Dracena sp.)	100,00 m²
1	Hedericea (Hedericea sp.)	100,00 m²
1	Salicaria-Pina (Salicaria-pina)	100,00 m²
1	Mes-Rastido (Mes-rastido)	100,00 m²
1	Estreliza (Estreliza sp.)	100,00 m²
TOTAL: 6		600,00 m²

**PREFEITURA MUNICIPAL DE ANCHIETA**  
 AVANTEC SOLUÇÕES EM ENGENHARIA  
 PROJETO EXECUTIVO DE ENGENHARIA E ARQUITETURA  
 TÍTULO: PASISAGISMO - ÁRVORES E PALMEIRAS - TRECHO 03  
 TÍTULO: GRAMA DA PRAIA DE UBU, ANCHIETA/ES

COORDENADOR: \_\_\_\_\_ DATA: \_\_\_\_\_  
 ELABORADO POR: \_\_\_\_\_ DATA: \_\_\_\_\_  
 APROVADO POR: \_\_\_\_\_ DATA: \_\_\_\_\_

PAI 07/08



Autenticar documento em <https://anchieta.splonline.com.br/autenticidade> com o identificador 310030003100380037003A00500052004100, Documento assinado digitalmente conforme art. 4º, II da Lei 14.063/2020.

PET. N° 18854/22  
 FLS. 977  
 4

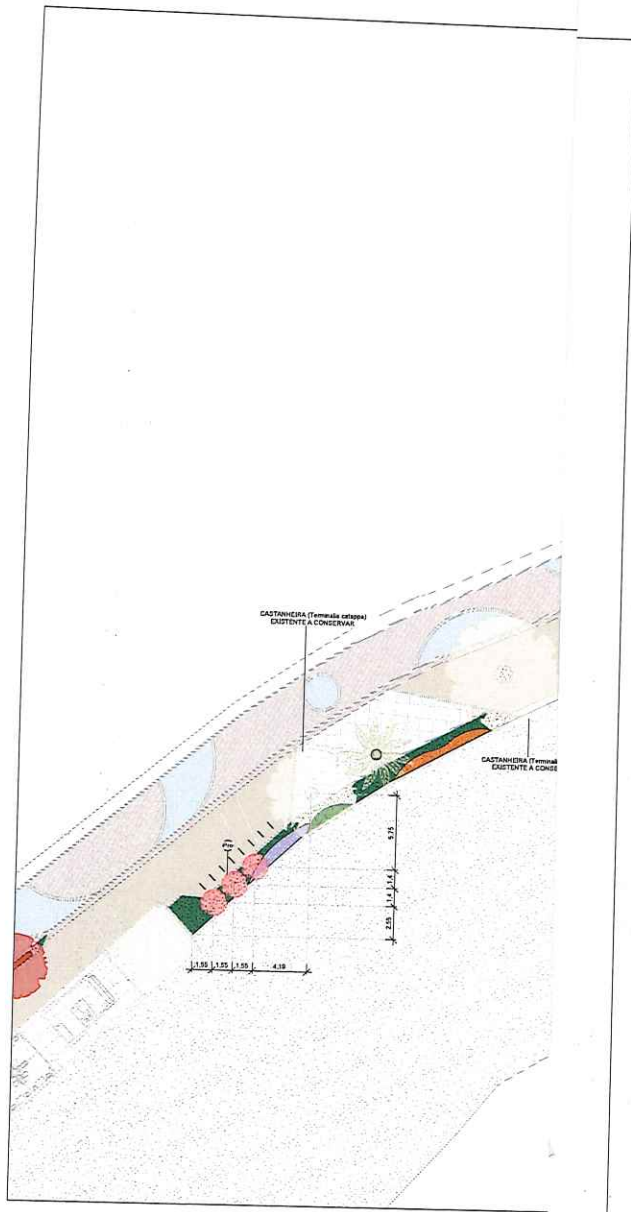

PAISAGISMO TRECHO 06  
 1:200

**LEGENDA - PAISAGISMO**

ARBUSTOS E HERBÁCEAS	
DESCRIÇÃO	
	GRAMMA-AMENDOIM ( <i>Azadirachta indica</i> )
	CLUSIA ( <i>Clusia humilis</i> )
	DANELA ( <i>Danella tasmanica variegata</i> )
	HERA-RODIA ( <i>Freziera alberti</i> )
	SALVA-DA-PRATA ( <i>Bomarea peruviana</i> )
	IMBE-RASTERTO ( <i>Philodendron renouardii</i> )
	ESTRELITA ( <i>Strobilium reginae</i> )
ÁRVORES E PALMEIRAS	
DESCRIÇÃO	
	AROEIRA-VERMELHA ( <i>Schinus molle</i> )
	DAMARA-NEMBA ( <i>Gynerium lineare</i> )
	CANELA-BRANCA ( <i>Canarium acutatum</i> )
	TAMAREIRA-DE-JARDIM ( <i>Phoenix roebelenii</i> )
	PALMEIRA-JERIVA ( <i>Syagua romazzoffiana</i> ) EXISTENTE A CONSERVAR
	CASTANHEIRA ( <i>Terminalia catappa</i> ) EXISTENTE A CONSERVAR
	PALMEIRA-JERIVA ( <i>Syagua romazzoffiana</i> ) EXISTENTE A RETIRAR
	CASTANHEIRA ( <i>Terminalia catappa</i> ) EXISTENTE A RETIRAR

**QUADRO DE PLANTIO - A RETIRAR**

COD.	DESCRIÇÃO	QTD.
RETIRAR	Castanheira ( <i>Terminalia catappa</i> )	10
RETIRAR	Palmeira-jeriva ( <i>Syagua romazzoffiana</i> )	10
TOTAL:		20

**QUADRO DE PLANTIO**

COD.	DESCRIÇÃO	QTD.
CON	GRAMMA-AMENDOIM ( <i>Azadirachta indica</i> )	15
CON	CLUSIA ( <i>Clusia humilis</i> )	15
CON	DANELA ( <i>Danella tasmanica variegata</i> )	15
CON	HERA-RODIA ( <i>Freziera alberti</i> )	15
CON	SALVA-DA-PRATA ( <i>Bomarea peruviana</i> )	10
CON	IMBE-RASTERTO ( <i>Philodendron renouardii</i> )	10
CON	ESTRELITA ( <i>Strobilium reginae</i> )	10
TOTAL:		100

**QUADRO DE HERBÁCEAS**

COD.	DESCRIÇÃO	ÁREA
CON	Gramma-amendoin ( <i>Azadirachta indica</i> )	1352.57 m²
CON	Clusia ( <i>Clusia humilis</i> )	91.86 m²
CON	Danelá ( <i>Danella tasmanica variegata</i> )	58.25 m²
CON	Hera-rodia ( <i>Freziera alberti</i> )	292.56 m²
CON	Salva-da-prata ( <i>Bomarea peruviana</i> )	1508.91 m²
CON	Imbe-rasterto ( <i>Philodendron renouardii</i> )	1126.6 m²
CON	Estrelita ( <i>Strobilium reginae</i> )	1101.23 m²
TOTAL:		2992.22 m²

**PREFEITURA MUNICIPAL DE ANCHIETA**

avanteo CONSULTOR

**AVANTEC SOLUÇÕES EM ENGENHARIA**

PROJETO EXECUTIVO DE ENGENHARIA E ARQUITETURA

TÍTULO: PAISAGISMO - ÁRVORES E PALMEIRAS - TRECHO 06

LOCAL: ORLA DA PRAIA DE JUBI, ANCHIETA/ES

DATA: 20/04/2022

PROJ: 08/08







PREFEITURA MUNICIPAL DE ANCHIETA

PET. Nº 18854/22  
FLS: 978  
OK

# E DEMOLIÇÃO



VOLUME 02 – PROJETO DE EXECUÇÃO



Autenticar documento em <https://anchieta.splonline.com.br/autenticidade>  
com o identificador 310030003100380037003A00500052004100, Documento assinado digitalmente  
conforme art. 4º, II da Lei 14.063/2020.

PET. Nº 18854/20  
 FLS: 979

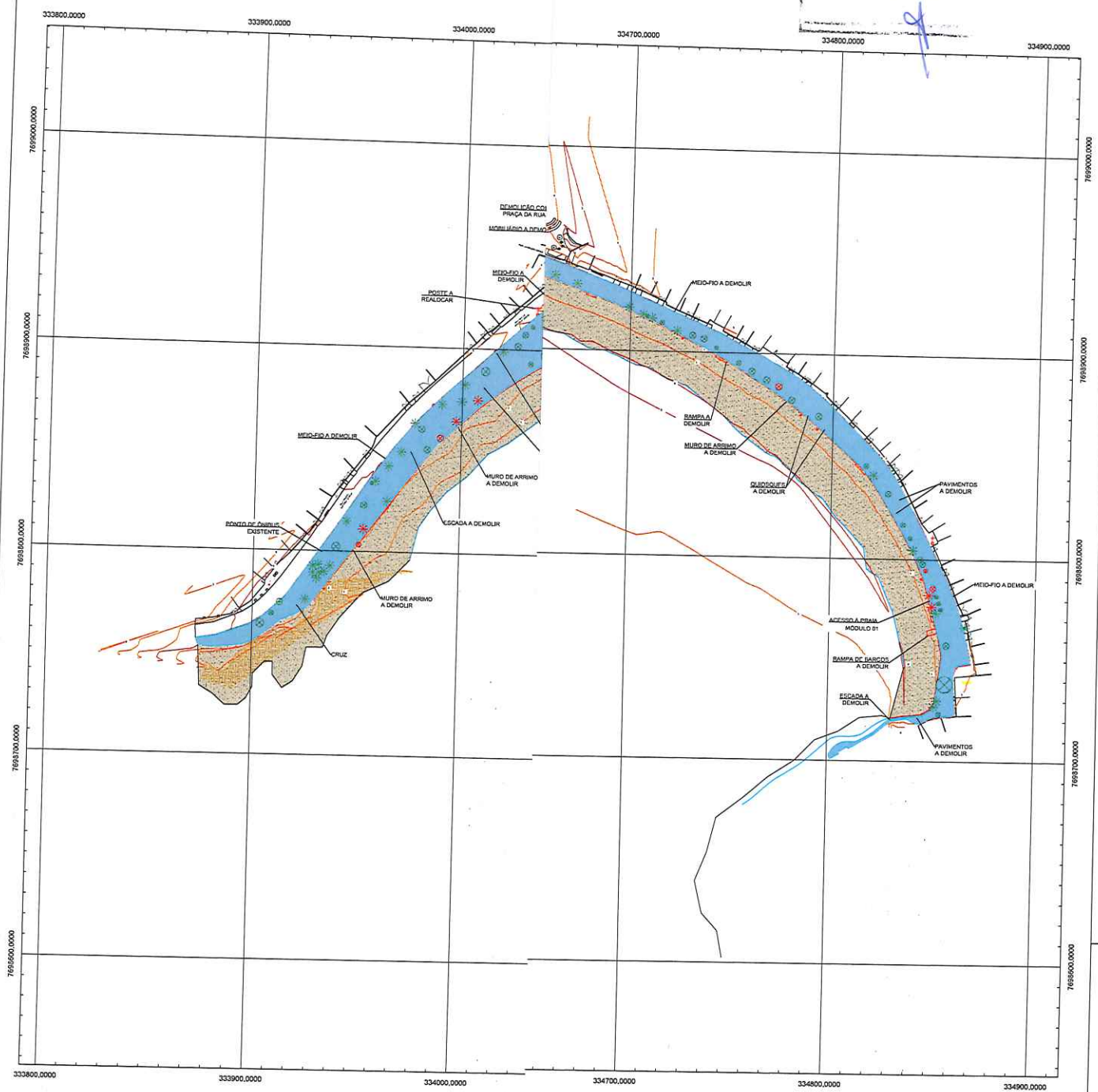

PLANTA DE LOCALIZAÇÃO  
 ESCALA 1:1000

LEGENDA	
	ÁRVORE EXISTENTE - Ø0,20m - 2,00m A MANTER
	QUANTIDADE 03 LINHAZES
	COQUEIRO EXISTENTE A MANTER
	QUANTIDADE 07 LINHAZES
	ÁRVORE EXISTENTE - Ø0,20m - 2,00m A SUPRIMIR
	QUANTIDADE 05 LINHAZES
	COQUEIRO EXISTENTE A SUPRIMIR
	QUANTIDADE 04 LINHAZES
	PROJEÇÃO DO PROJETO URBANÍSTICO
	ESCALA A DEMOLIR
	RAMPA A DEMOLIR
	POSTE A REALOCAR
	LUMINÁRIA A DEMOLIR
	EDIFICAÇÃO A DEMOLIR
	MOBILIÁRIO A DEMOLIR
	MEIO-FIO DE ARRIMO A DEMOLIR

PREFEITURA MUNICIPAL DE ANCHIETA

CONSULTOR: AVANTEC SOLUÇÕES EM ENGENHARIA

PROJETO EXECUTIVO DE ENGENHARIA E ARQUITETURA

TÍTULO: PLANTA GERAL DE DEMOLIÇÃO

PROJETADE: PRIMA DE UBU, ANCHIETAZES

CONCESSÃO	DATA	ESCALA	FOLHA	PROJETO
	02/05/20	1:500	01	DEM01



Autenticar documento em <https://anchieta.splonline.com.br/autenticidade> com o identificador 310030003100380037003A00500052004100. Documento assinado digitalmente conforme art. 4º, II da Lei 14.063/2020.

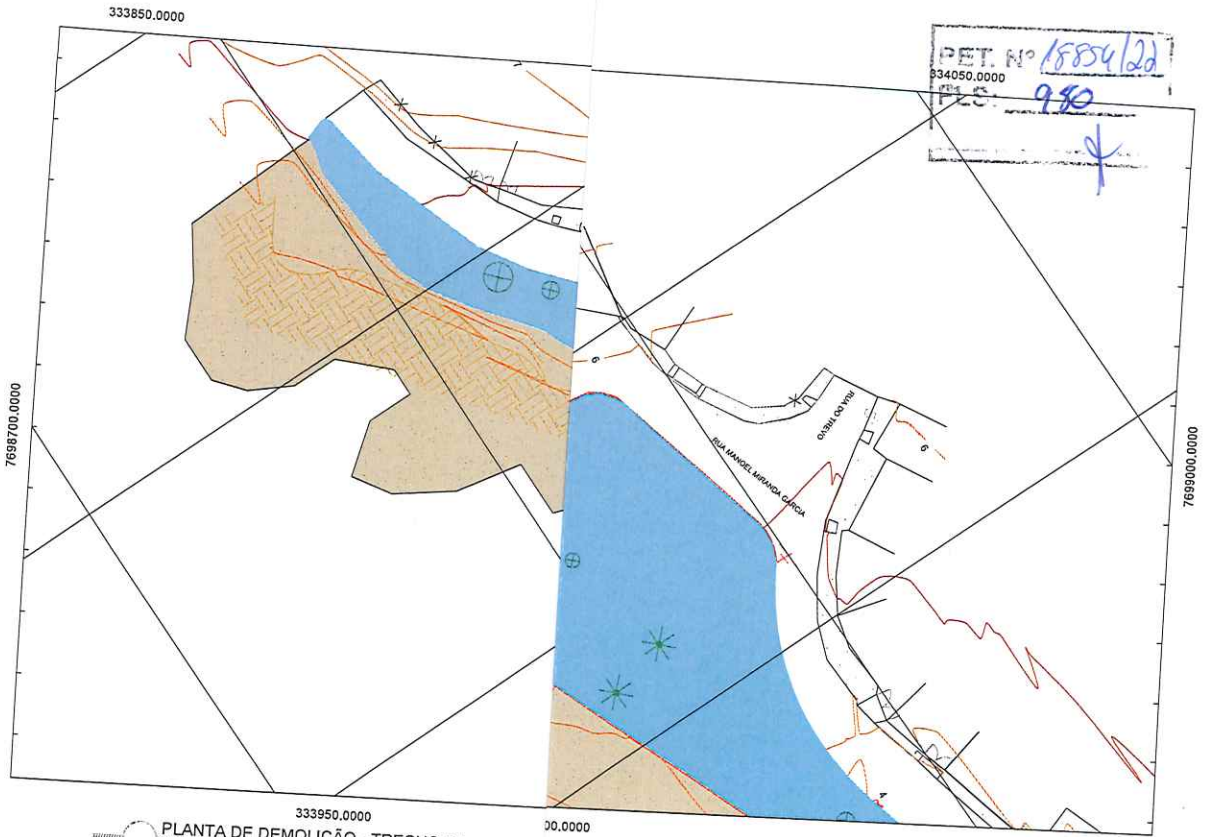

333950.0000  
**PLANTA DE DEMOLIÇÃO - TRECHO 01**  
 ESCALA 1:500

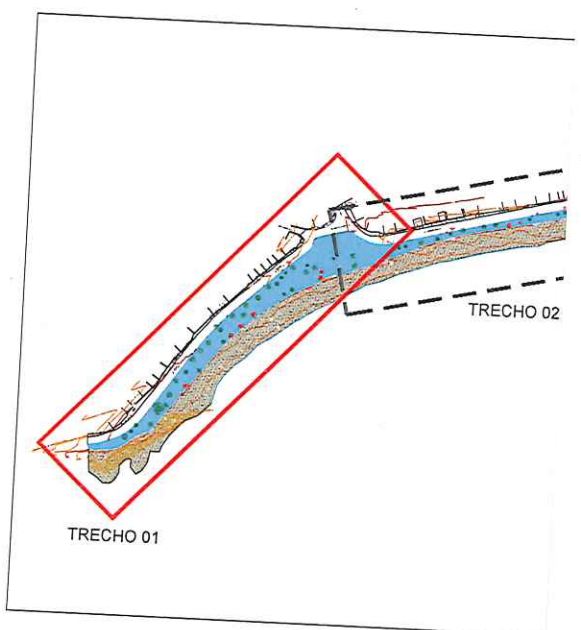

**PLANTA DE ARTICULAÇÃO**  
 ESCALA

	<b>PREFEITURA MUNICIPAL DE ANCHIETA</b>			
		CONSULTORIA <b>AVANTEC SOLUÇÕES EM ENGENHARIA</b>		
<b>PROJETO EXECUTIVO DE ENGENHARIA E ARQUITETURA</b>				
TÍTULO PLANTA DE DEMOLIÇÃO - TRECHO 01				
LOCAL PRAIA DE UBU, ANCHIETA/ES				
COORDENADOR 				
CREA 	EMISSA INDICADA AS	TORRISTO DATA	FRANQUIA DEM02	



Autenticar documento em <https://anchieta.sp.gov.br/autenticidade> com o identificador 340030003100380037003A00500052004100. Documento assinado digitalmente conforme art. 4º, II da Lei 14.063/2020.

PET. Nº 18854/20  
 FLS: 952  
 dx

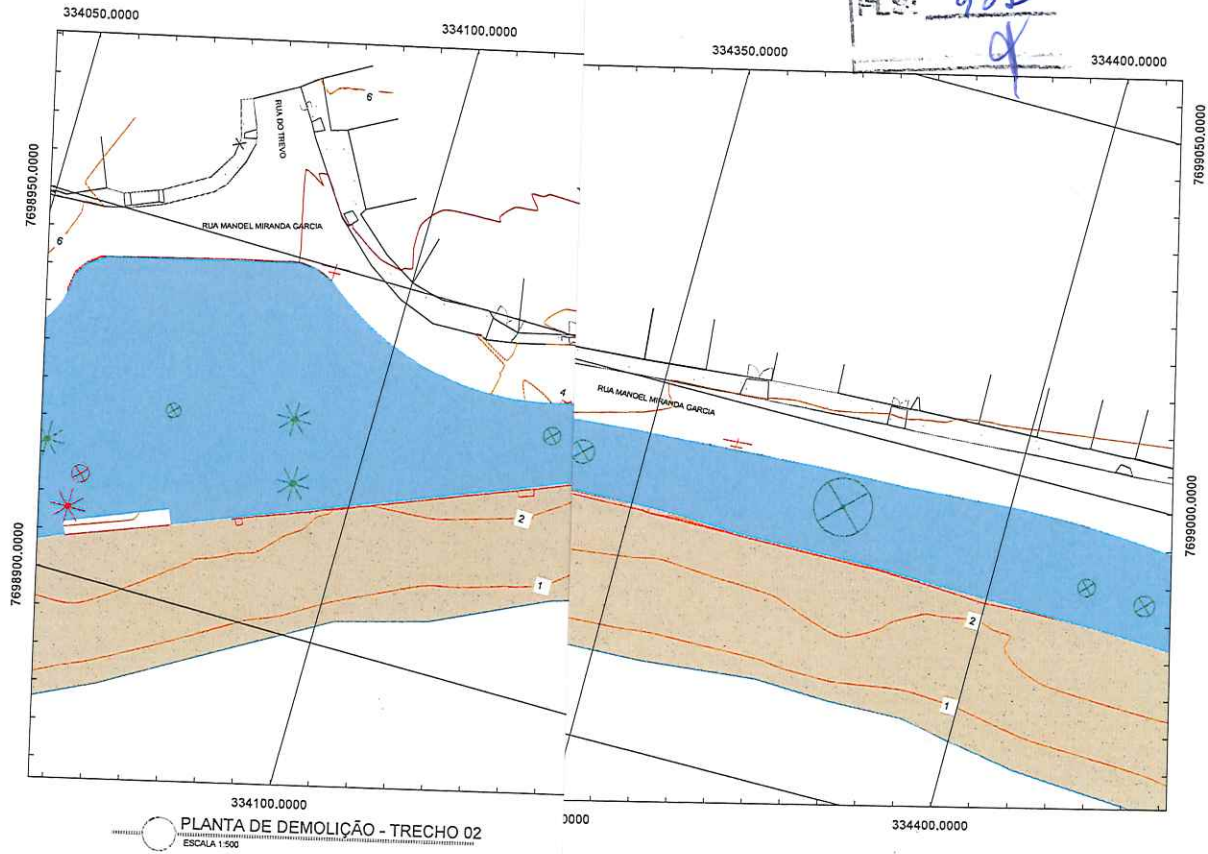

334100.0000 3000 334400.0000  
 PLANTA DE DEMOLIÇÃO - TRECHO 02  
 ESCALA 1:500

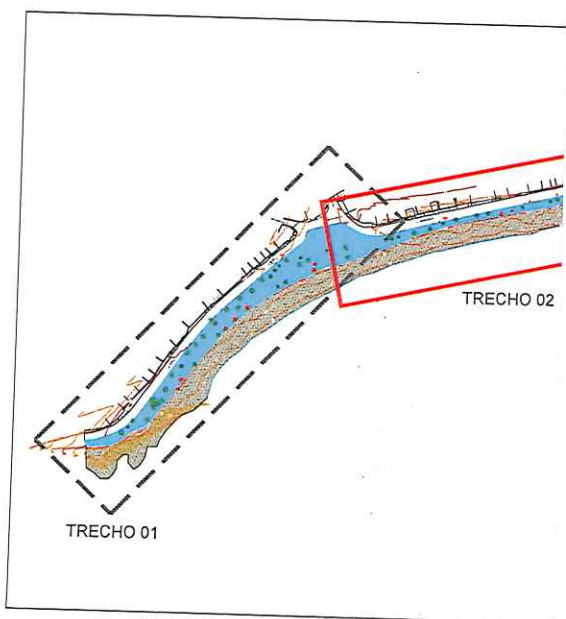



PLANTA DE ARTICULAÇÃO  
 SEM ESCALA

 <b>PREFEITURA MUNICIPAL DE ANCHIETA</b>	
<b>AVANTEC</b> CONSULTORIA AVANTEC SOLUÇÕES EM ENGENHARIA	
PROJETO EXECUTIVO DE ENGENHARIA E ARQUITETURA	
TÍTULO: PLANTA DE DEMOLIÇÃO - TRECHO 02	
LOCAL: PRAIA DE UBU, ANCHIETA/ES	
COORDENADOR: <i>[Signature]</i>	
CREA: <i>[Signature]</i>	ESCALA: <i>[Signature]</i>
INDICADA: <i>[Signature]</i>	DATA:
REVISÃO:	PRANCHAS: DEM03

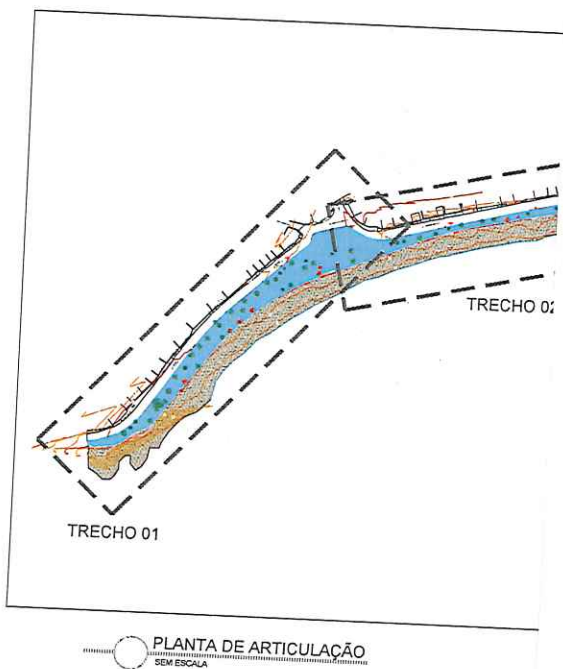
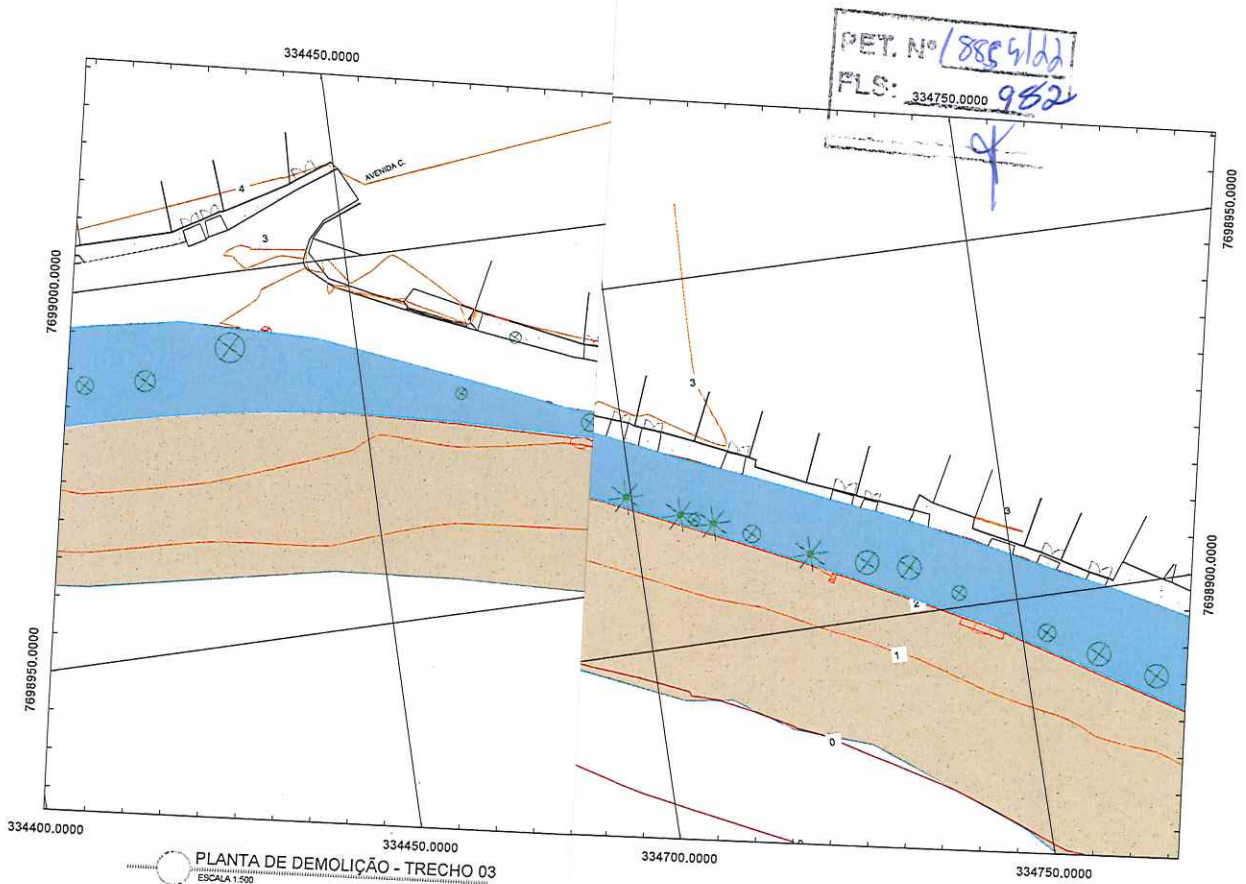

Autenticar documento em <https://anchieta.sp.gov.br/autenticidade> com o identificador 310030003100380037003A00500052004100. Documento assinado digitalmente conforme art. 4º, II da Lei 14.063/2020.



 <b>PREFEITURA MUNICIPAL DE ANCHIETA</b>			
 <b>avantec</b> <small>Soluções em Engenharia</small>	CONSULTORIA	<b>AVANTEC SOLUÇÕES EM ENGENHARIA</b>	
<b>PROJETO EXECUTIVO DE ENGENHARIA E ARQUITETURA</b>			
<small>TÍTULO:</small> PLANTA DE DEMOLIÇÃO - TRECHO 03			
<small>LOCAL:</small> PRAIA DE UBU, ANCHIETA/ES			
<small>COORDENADOR:</small> <i>[Signature]</i>			
<small>CÍVEL</small>	<small>ESCALA</small>	<small>FORMATO</small>	<small>PRELIMINAR</small>
	ES-7836/D	A3	DEM04
	INDICADA	REVISÃO	DATA



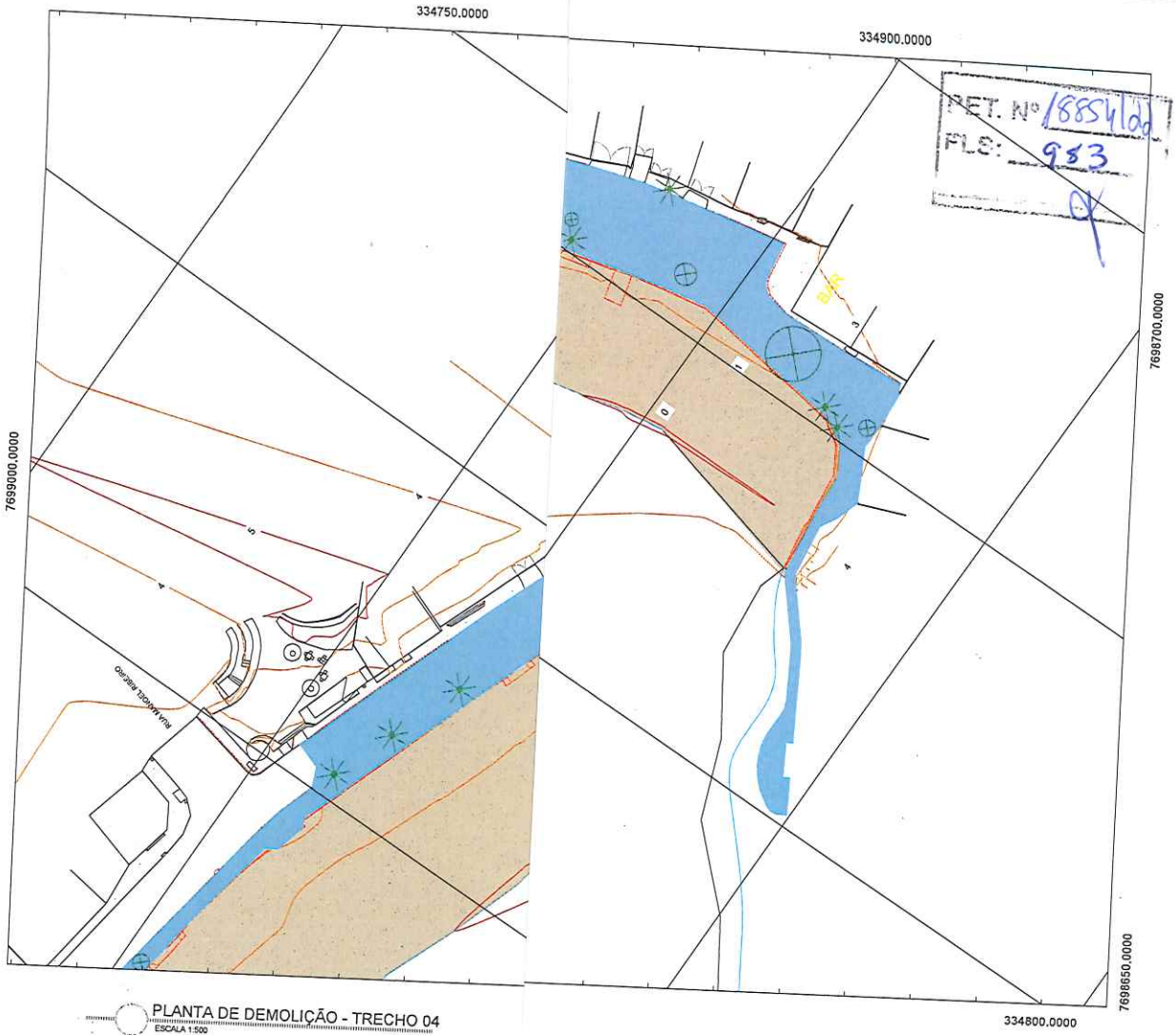

Autenticar documento em <https://anchieta.sp.gov.br/autenticidade> com o identificador 310030003100300037003A00500052004100. Documento assinado digitalmente conforme art. 4º, II da Lei 14.063/2020.

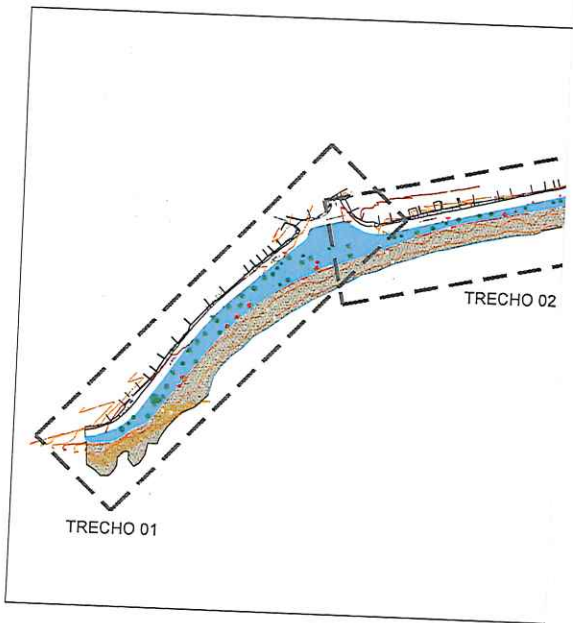

PLANTA DE DEMOLIÇÃO - TRECHO 04  
ESCALA 1:500



PLANTA DE ARTICULAÇÃO  
SEM ESCALA

 <b>PREFEITURA MUNICIPAL DE ANCHIETA</b>	
 <b>avanteo</b>	CONSULTORA <b>AVANTEC SOLUÇÕES EM ENGENHARIA</b>
<b>PROJETO EXECUTIVO DE ENGENHARIA E ARQUITETURA</b>	
TÍTULO: PLANTA DE DEMOLIÇÃO - TRECHO 04	
LOCAL: PRAIA DE UBU, ANCHIETA/ES	
COORDENADOR: <i>[Signature]</i>	
CREA: <i>[Signature]</i>	ESCALA: AS
INDICADA: AS	FORMATO: A4
REVISÃO:	DATA:
AUTORIZADO POR:	FRANQUIA: DEM05



Autenticar documento em <https://anchieta.sp.gov.br/autenticidade> com o identificador 310030003100380037003A00500052004100. Documento assinado digitalmente conforme art. 4º, II da Lei 14.063/2020.

PET. N° 18854/20  
 FLS: 984  
 OK

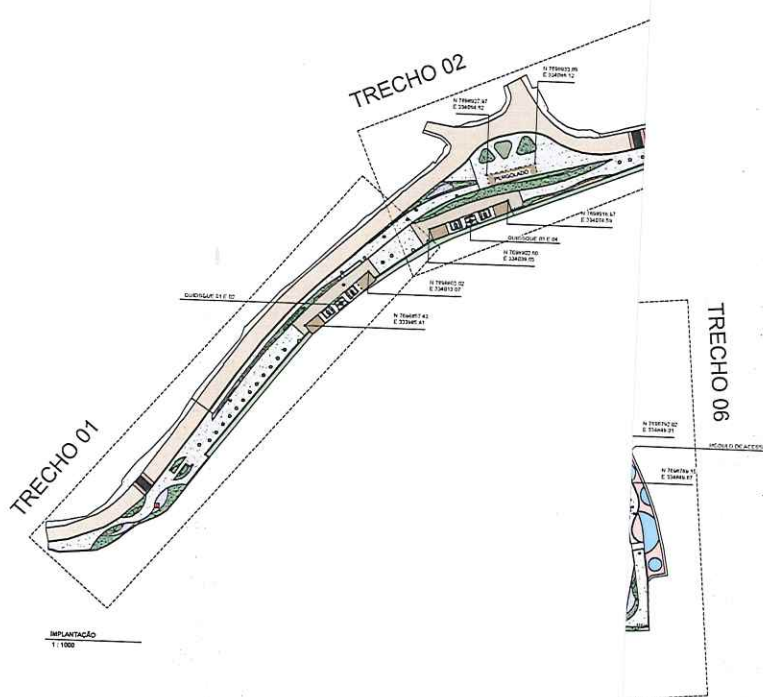

		<b>PREFEITURA MUNICIPAL DE ANCHIETA</b>	
		AVANTEC SOLUÇÕES EM ENGENHARIA	
PROJETO EXECUTIVO DE ENGENHARIA E ARQUITETURA			
URBANISMO - IMPLANTACAO GERAL			
ORLA DA PRAIA DE UBU, ANCHIETA/ES			
COORDENADOR	PROJETA	ELABORADO	PROJETO
AVANTEC	AVANTEC	AVANTEC	AVANTEC
AUTOR DO PROJETO	AVANTEC	AVANTEC	AVANTEC
DATA	DATA	DATA	DATA
02/12	02/12	02/12	02/12
			<b>URB</b>



Autenticar documento em <https://anchieta.splonline.com.br/autenticidade> com o identificador 310030003100380037003A00500052004100, Documento assinado digitalmente conforme art. 4º, II da Lei 14.063/2020.

f

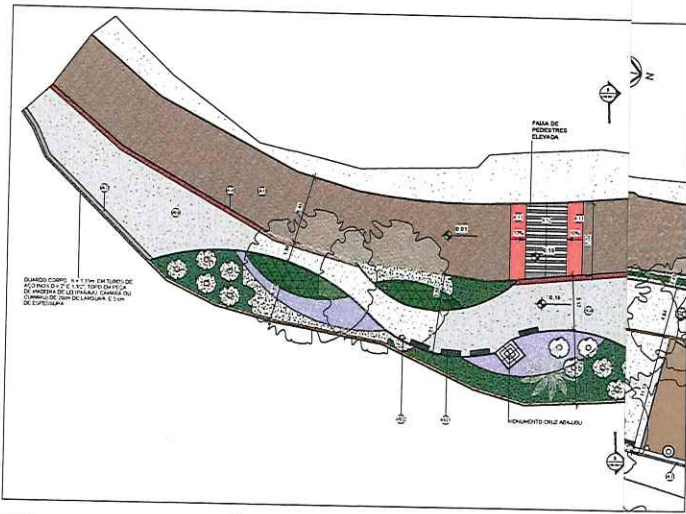

TRECHO 01  
1:200

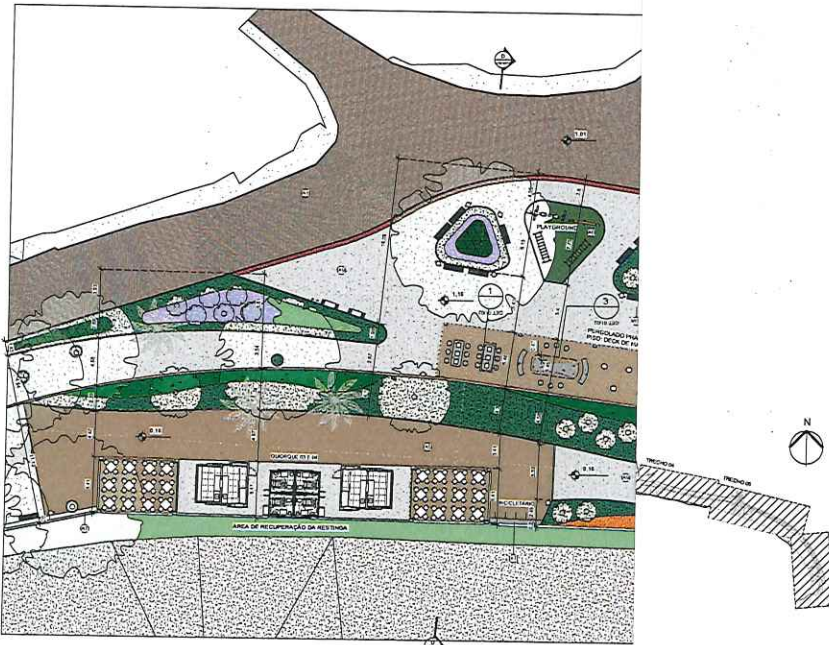

TRECHO 02  
1:200

QUADRO DE ACABAMENTOS - MÍDIO-FIO	
COORD.	DESCRIÇÃO
001	REVESTIMENTO TIPO QUAL LEVE
QUADRO DE ACABAMENTOS - PISO	
006	REVESTIMENTO DE CONCRETO TIPO PAVAS OU EQUIVALENTE, COM GORE ESPESURA DE 8cm E REVESTIDA A COMPRESSÃO ARMADA DE 20MPa, ASSESTADOS SOBRE COLADO DE 10cm DE PASTA DE CIMENTO EM ESPESURA DE 10cm
A1	REVESTIMENTO DE CONCRETO TIPO PAVAS OU EQUIVALENTE, COM GORE ESPESURA DE 8cm E REVESTIDA A COMPRESSÃO ARMADA DE 20MPa, ASSESTADOS SOBRE COLADO DE 10cm DE PASTA DE CIMENTO EM ESPESURA DE 10cm
A2	REVESTIMENTO DE CONCRETO TIPO PAVAS OU EQUIVALENTE, COM GORE ESPESURA DE 8cm E REVESTIDA A COMPRESSÃO ARMADA DE 20MPa, ASSESTADOS SOBRE COLADO DE 10cm DE PASTA DE CIMENTO EM ESPESURA DE 10cm
A3	REVESTIMENTO DE CONCRETO TIPO PAVAS OU EQUIVALENTE, COM GORE ESPESURA DE 8cm E REVESTIDA A COMPRESSÃO ARMADA DE 20MPa, ASSESTADOS SOBRE COLADO DE 10cm DE PASTA DE CIMENTO EM ESPESURA DE 10cm
A4	REVESTIMENTO DE CONCRETO TIPO PAVAS OU EQUIVALENTE, COM GORE ESPESURA DE 8cm E REVESTIDA A COMPRESSÃO ARMADA DE 20MPa, ASSESTADOS SOBRE COLADO DE 10cm DE PASTA DE CIMENTO EM ESPESURA DE 10cm
A5	REVESTIMENTO DE CONCRETO TIPO PAVAS OU EQUIVALENTE, COM GORE ESPESURA DE 8cm E REVESTIDA A COMPRESSÃO ARMADA DE 20MPa, ASSESTADOS SOBRE COLADO DE 10cm DE PASTA DE CIMENTO EM ESPESURA DE 10cm
A6	REVESTIMENTO DE CONCRETO TIPO PAVAS OU EQUIVALENTE, COM GORE ESPESURA DE 8cm E REVESTIDA A COMPRESSÃO ARMADA DE 20MPa, ASSESTADOS SOBRE COLADO DE 10cm DE PASTA DE CIMENTO EM ESPESURA DE 10cm
A7	REVESTIMENTO DE CONCRETO TIPO PAVAS OU EQUIVALENTE, COM GORE ESPESURA DE 8cm E REVESTIDA A COMPRESSÃO ARMADA DE 20MPa, ASSESTADOS SOBRE COLADO DE 10cm DE PASTA DE CIMENTO EM ESPESURA DE 10cm
A8	REVESTIMENTO DE CONCRETO TIPO PAVAS OU EQUIVALENTE, COM GORE ESPESURA DE 8cm E REVESTIDA A COMPRESSÃO ARMADA DE 20MPa, ASSESTADOS SOBRE COLADO DE 10cm DE PASTA DE CIMENTO EM ESPESURA DE 10cm
A9	REVESTIMENTO DE CONCRETO TIPO PAVAS OU EQUIVALENTE, COM GORE ESPESURA DE 8cm E REVESTIDA A COMPRESSÃO ARMADA DE 20MPa, ASSESTADOS SOBRE COLADO DE 10cm DE PASTA DE CIMENTO EM ESPESURA DE 10cm
A10	REVESTIMENTO DE CONCRETO TIPO PAVAS OU EQUIVALENTE, COM GORE ESPESURA DE 8cm E REVESTIDA A COMPRESSÃO ARMADA DE 20MPa, ASSESTADOS SOBRE COLADO DE 10cm DE PASTA DE CIMENTO EM ESPESURA DE 10cm
A11	REVESTIMENTO DE CONCRETO TIPO PAVAS OU EQUIVALENTE, COM GORE ESPESURA DE 8cm E REVESTIDA A COMPRESSÃO ARMADA DE 20MPa, ASSESTADOS SOBRE COLADO DE 10cm DE PASTA DE CIMENTO EM ESPESURA DE 10cm
A12	REVESTIMENTO DE CONCRETO TIPO PAVAS OU EQUIVALENTE, COM GORE ESPESURA DE 8cm E REVESTIDA A COMPRESSÃO ARMADA DE 20MPa, ASSESTADOS SOBRE COLADO DE 10cm DE PASTA DE CIMENTO EM ESPESURA DE 10cm
A13	REVESTIMENTO DE CONCRETO TIPO PAVAS OU EQUIVALENTE, COM GORE ESPESURA DE 8cm E REVESTIDA A COMPRESSÃO ARMADA DE 20MPa, ASSESTADOS SOBRE COLADO DE 10cm DE PASTA DE CIMENTO EM ESPESURA DE 10cm

QUADRO DE EQUIPAMENTOS E ACESSÓRIOS		
COORD.	DESCRIÇÃO	QTD.
001	REVESTIMENTO TIPO QUAL LEVE	10
002	REVESTIMENTO TIPO QUAL LEVE	10
003	REVESTIMENTO TIPO QUAL LEVE	10

NOTA:  
TODOS OS TROCENOS FOMOS O CALDADEO PROLATO DO F. A MODO DA ORLA DE PAVAS DE 10x10cm QUE TEM O GORE DE 8cm E O GORE DE 10cm DE CIMENTO EM ESPESURA DE 10cm. O GORE DE 8cm É REVESTIDO A COMPRESSÃO ARMADA DE 20MPa, ASSESTADOS SOBRE COLADO DE 10cm DE PASTA DE CIMENTO EM ESPESURA DE 10cm. O GORE DE 10cm É REVESTIDO A COMPRESSÃO ARMADA DE 20MPa, ASSESTADOS SOBRE COLADO DE 10cm DE PASTA DE CIMENTO EM ESPESURA DE 10cm.

**PREFEITURA MUNICIPAL DE ANCHIETA**

AVANTEC SOLUÇÕES EM ENGENHARIA

PROJETO EXECUTIVO DE ENGENHARIA E ARQUITETURA

URB 02/22





PET. Nº 18854/20  
 FLS: 936  
 [Handwritten signature]

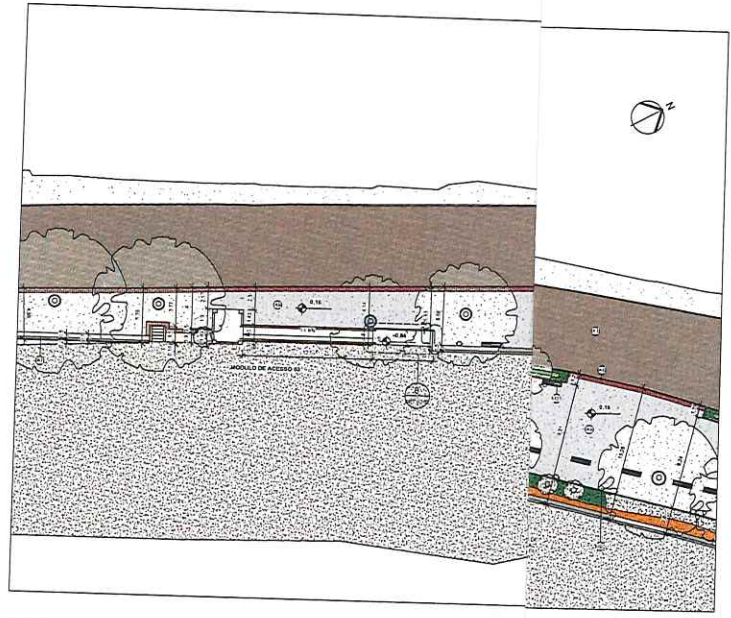

TRECHO B3  
 1:200

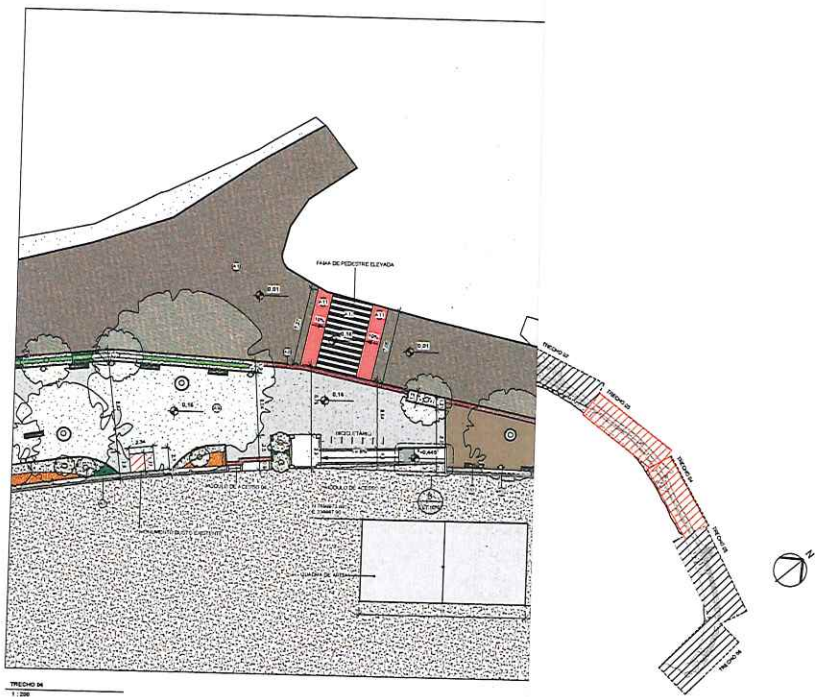

TRECHO B4  
 1:200

**QUADRO DE ACABAMENTOS - PISO**

COD.	DESCRIÇÃO
A1	INÍCIO PREMOLDADO DE CONCRETO TIPO PAVIS OU EQUIVALENTE, COM BORDA, ESPESURA DE 8 CM E REVESTIDO A COMPRESSÃO MÍNIMA DE 30 MPa, ARRENDADO SOBRE COLOMBO DE PO DE PEDRA NA ESPESURA DE 1 CM
A2	PODE DE CONCRETO COM COEFICIENTE DE RESISTÊNCIA INFERIOR, ACABAMENTO CONVENCIONAL, ESPESURA DE 8 CM
A3	INÍCIO PREMOLDADO DE CONCRETO TIPO PAVIS OU EQUIVALENTE, COM REVESTIMENTO E TUBO DE CIMENTO, ESPESURA DE 8 CM E RESISTÊNCIA A COMPRESSÃO MÍNIMA DE 30 MPa, ARRENDADO SOBRE COLOMBO DE PO DE PEDRA NA ESPESURA DE 1 CM
A4	REVESTIMENTO DE CONCRETO TIPO PAVIS OU EQUIVALENTE, PRESENTADO EM AZUL, ESPESURA DE 8 CM, SOBRE TELA A COMPRESSÃO MÍNIMA DE 30 MPa, ARRENDADO SOBRE COLOMBO DE PO DE PEDRA NA ESPESURA DE 1 CM
A5	REVESTIMENTO DE CONCRETO TIPO PAVIS OU EQUIVALENTE, PRESENTADO EM AZUL, ESPESURA DE 8 CM, SOBRE TELA A COMPRESSÃO MÍNIMA DE 30 MPa, ARRENDADO SOBRE COLOMBO DE PO DE PEDRA NA ESPESURA DE 1 CM
A6	REVESTIMENTO DE CONCRETO TIPO PAVIS OU EQUIVALENTE, PRESENTADO EM AZUL, ESPESURA DE 8 CM, SOBRE TELA A COMPRESSÃO MÍNIMA DE 30 MPa, ARRENDADO SOBRE COLOMBO DE PO DE PEDRA NA ESPESURA DE 1 CM
A7	REVESTIMENTO DE CONCRETO TIPO PAVIS OU EQUIVALENTE, PRESENTADO EM AZUL, ESPESURA DE 8 CM, SOBRE TELA A COMPRESSÃO MÍNIMA DE 30 MPa, ARRENDADO SOBRE COLOMBO DE PO DE PEDRA NA ESPESURA DE 1 CM
A8	REVESTIMENTO DE CONCRETO TIPO PAVIS OU EQUIVALENTE, PRESENTADO EM AZUL, ESPESURA DE 8 CM, SOBRE TELA A COMPRESSÃO MÍNIMA DE 30 MPa, ARRENDADO SOBRE COLOMBO DE PO DE PEDRA NA ESPESURA DE 1 CM
A9	REVESTIMENTO DE CONCRETO TIPO PAVIS OU EQUIVALENTE, PRESENTADO EM AZUL, ESPESURA DE 8 CM, SOBRE TELA A COMPRESSÃO MÍNIMA DE 30 MPa, ARRENDADO SOBRE COLOMBO DE PO DE PEDRA NA ESPESURA DE 1 CM
A10	REVESTIMENTO DE CONCRETO TIPO PAVIS OU EQUIVALENTE, PRESENTADO EM AZUL, ESPESURA DE 8 CM, SOBRE TELA A COMPRESSÃO MÍNIMA DE 30 MPa, ARRENDADO SOBRE COLOMBO DE PO DE PEDRA NA ESPESURA DE 1 CM
A11	REVESTIMENTO DE CONCRETO TIPO PAVIS OU EQUIVALENTE, PRESENTADO EM AZUL, ESPESURA DE 8 CM, SOBRE TELA A COMPRESSÃO MÍNIMA DE 30 MPa, ARRENDADO SOBRE COLOMBO DE PO DE PEDRA NA ESPESURA DE 1 CM
A12	REVESTIMENTO DE CONCRETO TIPO PAVIS OU EQUIVALENTE, PRESENTADO EM AZUL, ESPESURA DE 8 CM, SOBRE TELA A COMPRESSÃO MÍNIMA DE 30 MPa, ARRENDADO SOBRE COLOMBO DE PO DE PEDRA NA ESPESURA DE 1 CM
A13	REVESTIMENTO DE CONCRETO TIPO PAVIS OU EQUIVALENTE, PRESENTADO EM AZUL, ESPESURA DE 8 CM, SOBRE TELA A COMPRESSÃO MÍNIMA DE 30 MPa, ARRENDADO SOBRE COLOMBO DE PO DE PEDRA NA ESPESURA DE 1 CM

**QUADRO DE ACABAMENTOS - MDO-PO**

COD.	DESCRIÇÃO
M1	REVESTIMENTO TIPO PAVIS
M2	REVESTIMENTO TIPO PAVIS

**QUADRO DE EQUIPAMENTOS E ACESSÓRIOS**

COD.	DESCRIÇÃO	QTD.
E1	BANDEJA AMARELA	02
E2	REVESTIMENTO TIPO PAVIS	02
E3	REVESTIMENTO TIPO PAVIS	02

NOTA:  
 1. ELABORADO POR: [Handwritten Name]  
 2. ELABORADO POR: [Handwritten Name]  
 3. ELABORADO POR: [Handwritten Name]  
 4. ELABORADO POR: [Handwritten Name]  
 5. ELABORADO POR: [Handwritten Name]  
 6. ELABORADO POR: [Handwritten Name]  
 7. ELABORADO POR: [Handwritten Name]  
 8. ELABORADO POR: [Handwritten Name]  
 9. ELABORADO POR: [Handwritten Name]  
 10. ELABORADO POR: [Handwritten Name]  
 11. ELABORADO POR: [Handwritten Name]  
 12. ELABORADO POR: [Handwritten Name]  
 13. ELABORADO POR: [Handwritten Name]  
 14. ELABORADO POR: [Handwritten Name]  
 15. ELABORADO POR: [Handwritten Name]  
 16. ELABORADO POR: [Handwritten Name]  
 17. ELABORADO POR: [Handwritten Name]  
 18. ELABORADO POR: [Handwritten Name]  
 19. ELABORADO POR: [Handwritten Name]  
 20. ELABORADO POR: [Handwritten Name]  
 21. ELABORADO POR: [Handwritten Name]  
 22. ELABORADO POR: [Handwritten Name]  
 23. ELABORADO POR: [Handwritten Name]  
 24. ELABORADO POR: [Handwritten Name]  
 25. ELABORADO POR: [Handwritten Name]  
 26. ELABORADO POR: [Handwritten Name]  
 27. ELABORADO POR: [Handwritten Name]  
 28. ELABORADO POR: [Handwritten Name]  
 29. ELABORADO POR: [Handwritten Name]  
 30. ELABORADO POR: [Handwritten Name]  
 31. ELABORADO POR: [Handwritten Name]  
 32. ELABORADO POR: [Handwritten Name]  
 33. ELABORADO POR: [Handwritten Name]  
 34. ELABORADO POR: [Handwritten Name]  
 35. ELABORADO POR: [Handwritten Name]  
 36. ELABORADO POR: [Handwritten Name]  
 37. ELABORADO POR: [Handwritten Name]  
 38. ELABORADO POR: [Handwritten Name]  
 39. ELABORADO POR: [Handwritten Name]  
 40. ELABORADO POR: [Handwritten Name]  
 41. ELABORADO POR: [Handwritten Name]  
 42. ELABORADO POR: [Handwritten Name]  
 43. ELABORADO POR: [Handwritten Name]  
 44. ELABORADO POR: [Handwritten Name]  
 45. ELABORADO POR: [Handwritten Name]  
 46. ELABORADO POR: [Handwritten Name]  
 47. ELABORADO POR: [Handwritten Name]  
 48. ELABORADO POR: [Handwritten Name]  
 49. ELABORADO POR: [Handwritten Name]  
 50. ELABORADO POR: [Handwritten Name]  
 51. ELABORADO POR: [Handwritten Name]  
 52. ELABORADO POR: [Handwritten Name]  
 53. ELABORADO POR: [Handwritten Name]  
 54. ELABORADO POR: [Handwritten Name]  
 55. ELABORADO POR: [Handwritten Name]  
 56. ELABORADO POR: [Handwritten Name]  
 57. ELABORADO POR: [Handwritten Name]  
 58. ELABORADO POR: [Handwritten Name]  
 59. ELABORADO POR: [Handwritten Name]  
 60. ELABORADO POR: [Handwritten Name]  
 61. ELABORADO POR: [Handwritten Name]  
 62. ELABORADO POR: [Handwritten Name]  
 63. ELABORADO POR: [Handwritten Name]  
 64. ELABORADO POR: [Handwritten Name]  
 65. ELABORADO POR: [Handwritten Name]  
 66. ELABORADO POR: [Handwritten Name]  
 67. ELABORADO POR: [Handwritten Name]  
 68. ELABORADO POR: [Handwritten Name]  
 69. ELABORADO POR: [Handwritten Name]  
 70. ELABORADO POR: [Handwritten Name]  
 71. ELABORADO POR: [Handwritten Name]  
 72. ELABORADO POR: [Handwritten Name]  
 73. ELABORADO POR: [Handwritten Name]  
 74. ELABORADO POR: [Handwritten Name]  
 75. ELABORADO POR: [Handwritten Name]  
 76. ELABORADO POR: [Handwritten Name]  
 77. ELABORADO POR: [Handwritten Name]  
 78. ELABORADO POR: [Handwritten Name]  
 79. ELABORADO POR: [Handwritten Name]  
 80. ELABORADO POR: [Handwritten Name]  
 81. ELABORADO POR: [Handwritten Name]  
 82. ELABORADO POR: [Handwritten Name]  
 83. ELABORADO POR: [Handwritten Name]  
 84. ELABORADO POR: [Handwritten Name]  
 85. ELABORADO POR: [Handwritten Name]  
 86. ELABORADO POR: [Handwritten Name]  
 87. ELABORADO POR: [Handwritten Name]  
 88. ELABORADO POR: [Handwritten Name]  
 89. ELABORADO POR: [Handwritten Name]  
 90. ELABORADO POR: [Handwritten Name]  
 91. ELABORADO POR: [Handwritten Name]  
 92. ELABORADO POR: [Handwritten Name]  
 93. ELABORADO POR: [Handwritten Name]  
 94. ELABORADO POR: [Handwritten Name]  
 95. ELABORADO POR: [Handwritten Name]  
 96. ELABORADO POR: [Handwritten Name]  
 97. ELABORADO POR: [Handwritten Name]  
 98. ELABORADO POR: [Handwritten Name]  
 99. ELABORADO POR: [Handwritten Name]  
 100. ELABORADO POR: [Handwritten Name]



Autenticar documento em <https://anchieta.splonline.com.br/autenticidade> com o identificador 310030003100380037003A00500052004100, Documento assinado digitalmente conforme art. 4º, II da Lei 14.063/2020.

PET. Nº 18854/20  
 PLS. 987  
 J

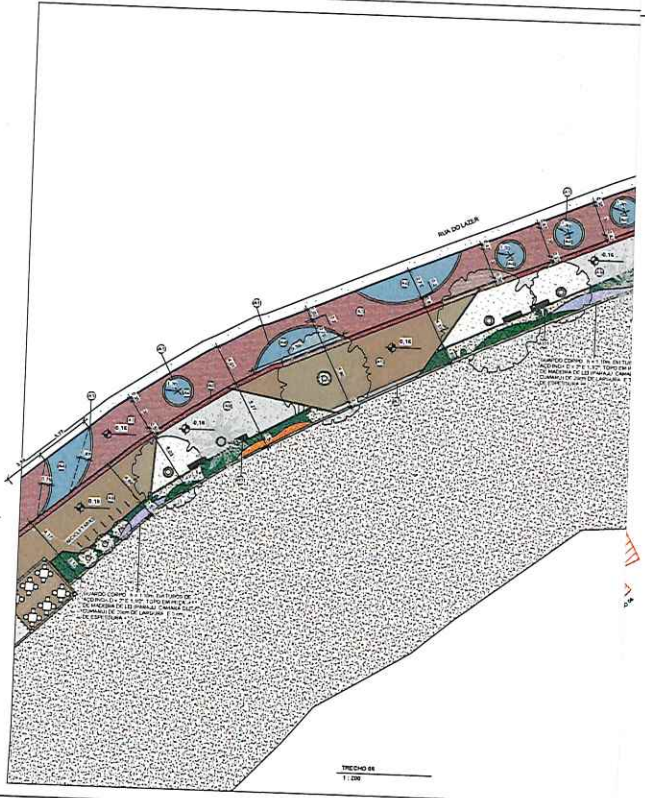
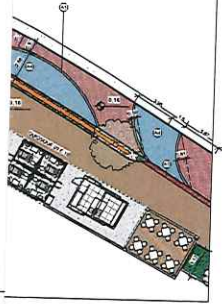
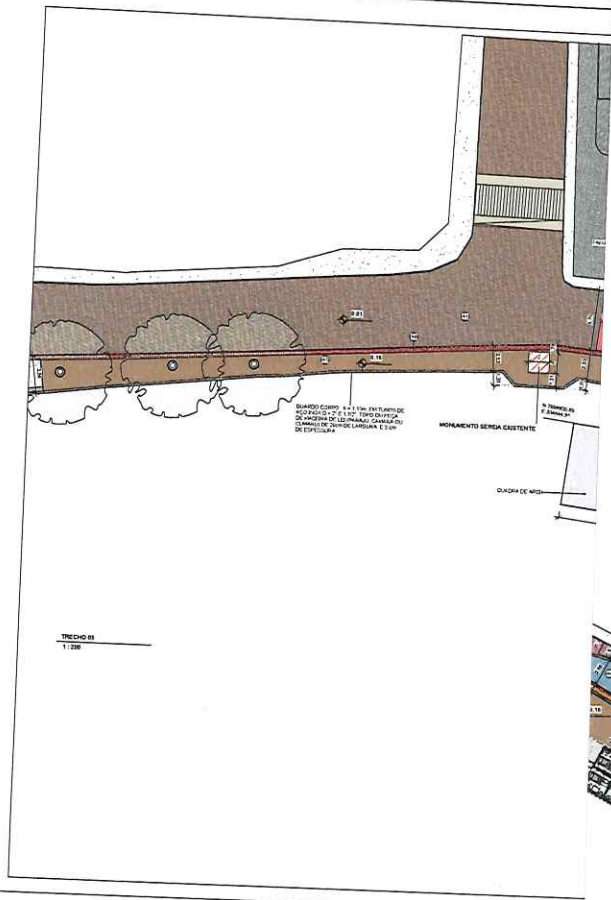

QUADRO DE ACABAMENTOS - PISO	
100	REVESTIMENTO DE CONCRETO TIPO PISA DE EQUIVALENTE, COM COQUE ESPESURA DE 8 CM E REVESTIDA A COMPRESSÃO MÍNIMA DE 20 MPa, ASSEIADOS SOBRE COLCHÃO DE PO DE PEDRA NA ESPESURA DE 10 CM.
A1	PISO DE CONCRETO COM CONCRETO MOLDADO IN LOCO, USANDO ACABAMENTO COEFICIENTE, ESPESURA DE 8 CM.
A2	REVESTIMENTO DE CONCRETO TIPO PISA DE EQUIVALENTE, COM POLÍMERADO E VERMELHO CLAREADO ESPESURA DE 8 CM E REVESTIDA A COMPRESSÃO MÍNIMA DE 20 MPa, ASSEIADOS SOBRE COLCHÃO DE PO DE PEDRA NA ESPESURA DE 10 CM.
A3	REVESTIMENTO DE CONCRETO TIPO PISA DE EQUIVALENTE, PIMENTADO EM AZUL, ESPESURA DE 8 CM E REVESTIDA A COMPRESSÃO MÍNIMA DE 20 MPa, ASSEIADOS SOBRE COLCHÃO DE PO DE PEDRA NA ESPESURA DE 10 CM.
A4	PISO DE REVESTIMENTO TIPO PISA DE EQUIVALENTE.
A5	PISO EM AMMA DIFERENÇA FABRICA DE 10 CM COM TELA DE 10 CM EM POLIPROPILENO, BASE DE REVESTIMENTO ESTEREO REVESTIMENTO.
A6	LAJ. PISA DE CONCRETO TIPO PISA DE EQUIVALENTE, COM ACABAMENTO COEFICIENTE, COM ESPESURA DE 10 CM.
A7	LAJ. PISA DE CONCRETO TIPO PISA DE EQUIVALENTE, COM ACABAMENTO COEFICIENTE, COM ESPESURA DE 10 CM.
A8	PISO ARMADORIA ALTA REVESTIMENTO TIPO PISA DE EQUIVALENTE DE 8 CM DE ESPESURA COMPOSTA DE 4 CM DE TAMB. COM AMMA PLASTICA EM QUANTIDADE DE 100 G/M² COM AMMA TAMB. COM ACABAMENTO POLIDO MECANIZADO, SOBRE PISO DE CONCRETO A QUATRO DEZES.
A9	PINTURA COM TINTA A BASE DE RESINA ACRILICA, UNIFORMES DE REFERENCIA SUAVE, CORAL OU NOVADOR, SOBRE PISO DE CONCRETO A QUATRO DEZES.
A10	PINTURA COM TINTA A BASE DE RESINA ACRILICA, UNIFORMES DE REFERENCIA SUAVE, CORAL OU NOVADOR, SOBRE PISO DE CONCRETO A QUATRO DEZES.
A11	PINTURA COM TINTA A BASE DE RESINA ACRILICA, UNIFORMES DE REFERENCIA SUAVE, CORAL OU NOVADOR, SOBRE PISO DE CONCRETO A QUATRO DEZES.
A12	PINTURA COM TINTA A BASE DE RESINA ACRILICA, UNIFORMES DE REFERENCIA SUAVE, CORAL OU NOVADOR, SOBRE PISO DE CONCRETO A QUATRO DEZES.
A13	PINTURA COM TINTA A BASE DE RESINA ACRILICA, UNIFORMES DE REFERENCIA SUAVE, CORAL OU NOVADOR, SOBRE PISO DE CONCRETO A QUATRO DEZES.
A14	PINTURA COM TINTA A BASE DE RESINA ACRILICA, UNIFORMES DE REFERENCIA SUAVE, CORAL OU NOVADOR, SOBRE PISO DE CONCRETO A QUATRO DEZES.
A15	PINTURA COM TINTA A BASE DE RESINA ACRILICA, UNIFORMES DE REFERENCIA SUAVE, CORAL OU NOVADOR, SOBRE PISO DE CONCRETO A QUATRO DEZES.

QUADRO DE ACABAMENTOS - MODO-FIXO	
100	REVESTIMENTO DE CONCRETO TIPO PISA DE EQUIVALENTE, COM COQUE ESPESURA DE 8 CM E REVESTIDA A COMPRESSÃO MÍNIMA DE 20 MPa, ASSEIADOS SOBRE COLCHÃO DE PO DE PEDRA NA ESPESURA DE 10 CM.

QUADRO DE EQUIPAMENTOS E ACESSÓRIOS	
100	REVESTIMENTO DE CONCRETO TIPO PISA DE EQUIVALENTE, COM COQUE ESPESURA DE 8 CM E REVESTIDA A COMPRESSÃO MÍNIMA DE 20 MPa, ASSEIADOS SOBRE COLCHÃO DE PO DE PEDRA NA ESPESURA DE 10 CM.

NOTA:  
 1) O PROJETO TEM COMO OBJETIVO A CRIAÇÃO DE UM PAVILÃO PARA A REALIZAÇÃO DE ATIVIDADES DE Lazer E RECREAÇÃO PARA A COMUNIDADE DA CIDADE DE ANCHIETA.  
 2) O PROJETO TEM COMO OBJETIVO A CRIAÇÃO DE UM PAVILÃO PARA A REALIZAÇÃO DE ATIVIDADES DE Lazer E RECREAÇÃO PARA A COMUNIDADE DA CIDADE DE ANCHIETA.  
 3) O PROJETO TEM COMO OBJETIVO A CRIAÇÃO DE UM PAVILÃO PARA A REALIZAÇÃO DE ATIVIDADES DE Lazer E RECREAÇÃO PARA A COMUNIDADE DA CIDADE DE ANCHIETA.

**PREFEITURA MUNICIPAL DE ANCHIETA**

**AVANTEC SOLUÇÕES EM ENGENHARIA**

PROJETO EXECUTIVO DE ENGENHARIA E ARQUITETURA

URBANISMO - TRECHO 05 E 06

ORLA DA PRAIA DE UELI ANCHIETA/ES

DATA: 04/12



Autenticar documento em <https://anchieta.splonline.com.br/autenticidade> com o identificador 310030003100380037003A00500052004100, Documento assinado digitalmente conforme art. 4º, II da Lei 14.063/2020.

PET. Nº 18554/22  
 FLS: 988  
 ✕

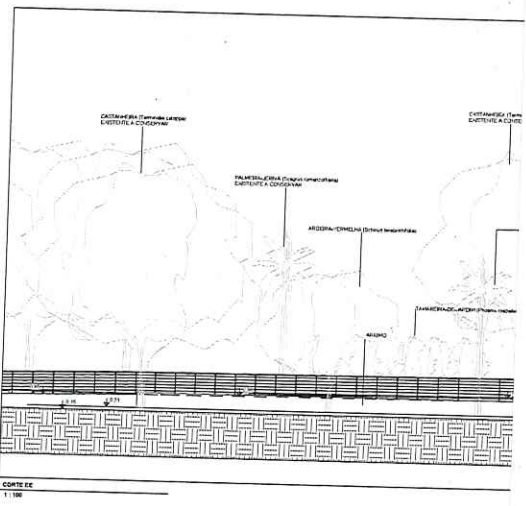
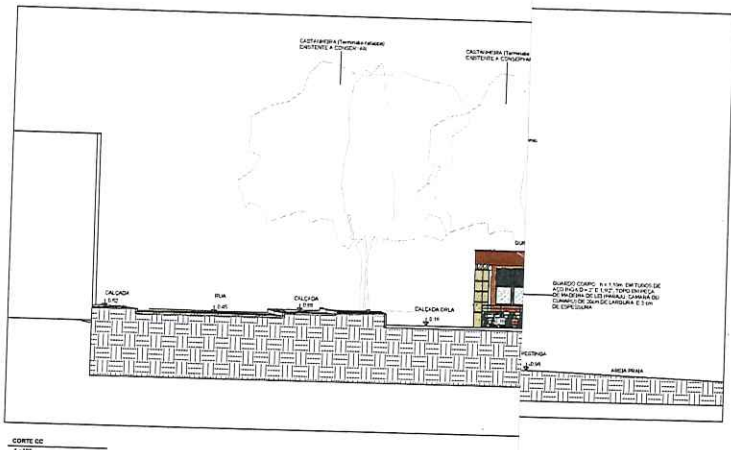
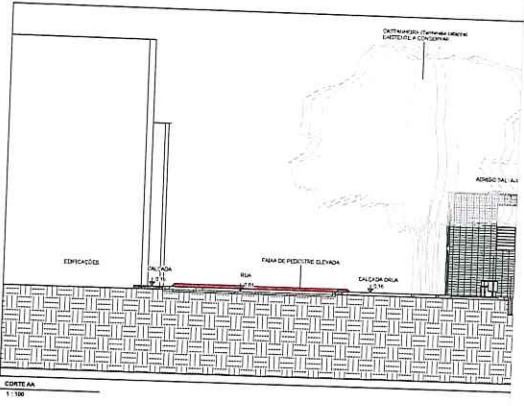

 <b>PREFEITURA MUNICIPAL DE ANCHIETA</b>	
<b>AVANTEC SOLUÇÕES EM ENGENHARIA</b>	
<b>PROJETO EXECUTIVO DE ENGENHARIA E ARQUITETURA</b>	
<b>URBANISMO - CORTES</b>	
<b>ORLA DA PRAIA DE URSUL ANCHIETA/ES</b>	
<b>CONSTATADA</b> DATA DE REALIZAÇÃO DO PROJETO: _____ LOCAL DO PROJETO: _____	<b>DATA</b> 12/05/2022 <b>VALOR</b> R\$ 1.200,00 <b>VALOR</b> R\$ 1.200,00
<b>PROJETO</b> DATA DE REALIZAÇÃO DO PROJETO: _____ LOCAL DO PROJETO: _____	<b>DATA</b> 12/05/2022 <b>VALOR</b> R\$ 1.200,00 <b>VALOR</b> R\$ 1.200,00
<b>URB</b> <b>05/22</b>	



Autenticar documento em <https://anchieta.splonline.com.br/autenticidade> com o identificador 310030003100380037003A00500052004100, Documento assinado digitalmente conforme art. 4º, II da Lei 14.063/2020.

PET. N° 18854/20  
 FLS: 989  
 8

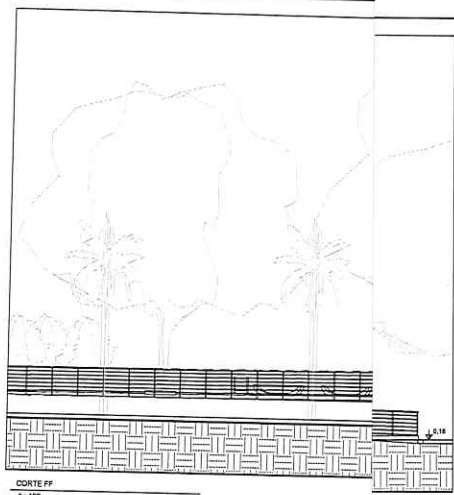

CORTE FF  
 1:100

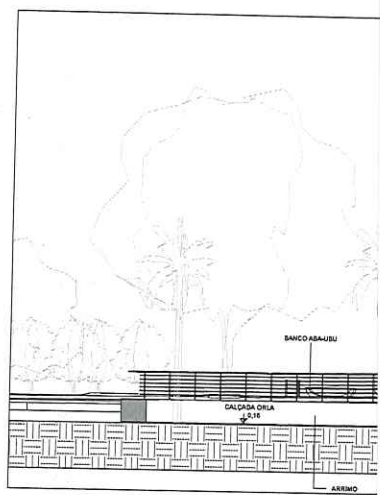

CORTE GG  
 1:100

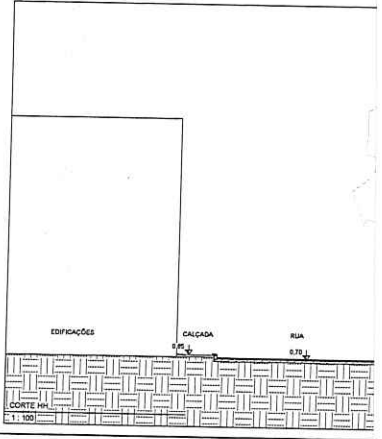

CORTE HH  
 1:100

 <b>PREFEITURA MUNICIPAL DE ANCHIETA</b>	
	CONSULTORIA: AVANTEC SOLUÇÕES EM ENGENHARIA
PROJETO EXECUTIVO DE ENGENHARIA E ARQUITETURA	
TIPO: URBANISMO - CORTES	
LOCAL: ORLA DA PRAIA DE UBU, ANCHIETA/ES	
COORDENADOR:	DATA: 05/11/2012
ELABORADO POR:	ESCALA: 1:100
AUTORIZADO:	DATA: 05/11/2012
PROJETO:	DATA: 05/11/2012
REVISADO:	DATA: 05/11/2012
APROVADO:	DATA: 05/11/2012
ANCHIETA FÁBIO VIEIRA DA SILVA	
<b>URB</b> 06/12	



Autenticar documento em <https://anchieta.splonline.com.br/autenticidade> com o identificador 310030003100380037003A00500052004100, Documento assinado digitalmente conforme art. 4º, II da Lei 14.063/2020.

PET. N° 18854/20  
 FLS: 990  
 ✓

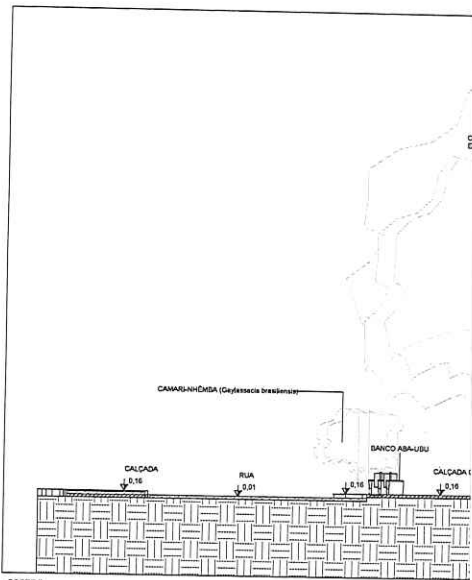

CORTE II  
 1:100

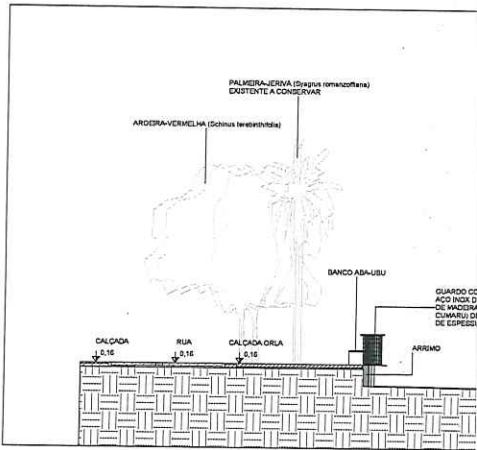

CORTE JJ  
 1:100

		<b>PREFEITURA MUNICIPAL DE ANCHIETA</b>	
		COORDENADOR: AVANTEC SOLUÇÕES EM ENGENHARIA	
PROJETO EXECUTIVO DE ENGENHARIA E ARQUITETURA			
TÍTULO: URBANISMO - CORTES			
LOCAL: ORLA DA PRAIA DE UBU, ANCHIETA/ES			
COORDENADOR:	ENQ. CHEFEZER PEREIRA MACHADO	CISA:	ES-00020/D
AUTOR DO PROJETO:	Arquiteto FABIANO VIEIRA DAS	ESCALA:	1:300
		FORMATO:	A1 EST. 1130x
		REVISÃO:	DATA:
			07/12



Autenticar documento em <https://anchieta.splonline.com.br/autenticidade> com o identificador 310030003100380037003A00500052004100, Documento assinado digitalmente conforme art. 4º, II da Lei 14.063/2020.

PET. Nº 18854/20  
 PLS: 991  
 X

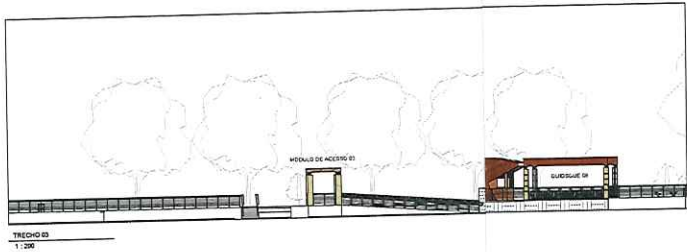
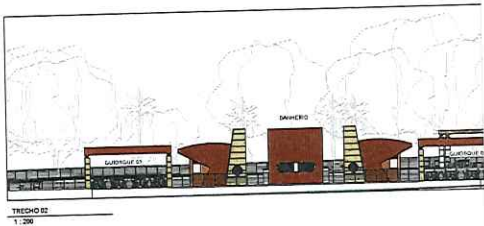
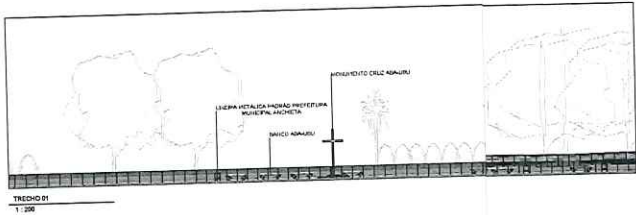

 <b>PREFEITURA MUNICIPAL DE ANCHIETA</b>	
	CONSULTOR <b>AVANTEC SOLUÇÕES EM ENGENHARIA</b>
PROJETO EXECUTIVO DE ENGENHARIA E ARQUITETURA	
TÍTULO URBANISMO - ELEVACÕES TRECHOS	
LOCAL ORLA DA PRAIA DE UBU, ANCHIETA/ES	
DATA 08/12	LOCAL UBU
ESCALA 1:200	FOLHA 08/12
AUTOR DO PROJETO ANCHIETA, PRAIA DE UBU	DATA 08/12



Autenticar documento em <https://anchieta.splonline.com.br/autenticidade> com o identificador 310030003100380037003A00500052004100, Documento assinado digitalmente conforme art. 4º, II da Lei 14.063/2020.

PET. Nº 18854/66  
 FLS: 992  
 of

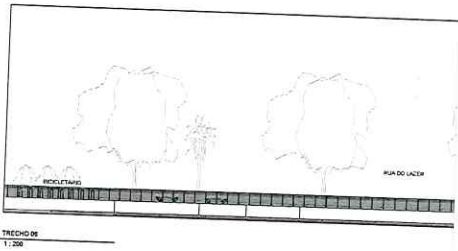
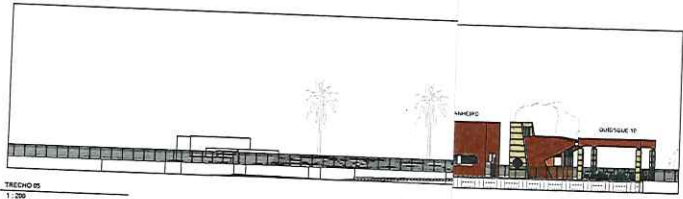
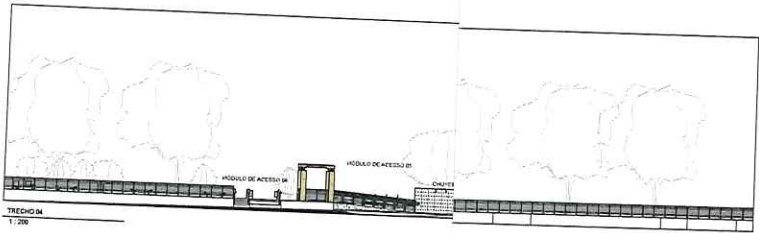

<b>PREFEITURA MUNICIPAL DE ANCHIETA</b>				
CORPORAL TIPO				
AVANTEC SOLUÇÕES EM ENGENHARIA				
PROJETO EXECUTIVO DE ENGENHARIA E ARQUITETURA				
TÍTULO				
URBANISMO - ELEVACÕES TRECHOS				
LOCAL				
ORLA DA PRAIA DE MUBI, ANCHIETA/ES				
COORDENADOR				
Eng.º CARLOS ROBERTO PINHO				
AUTOR DO PROJETO				
AVANTEC SOLUÇÕES EM ENGENHARIA				
		ORÇ.	VALOR	PREÇO
		00000000	1.000	ALIST. LEI Nº
		00000000	00	DATA
		00000000	00	09/12
<b>URB</b>				



Autenticar documento em <https://anchieta.splonline.com.br/autenticidade> com o identificador 310030003100380037003A00500052004100, Documento assinado digitalmente conforme art. 4º, II da Lei 14.063/2020.

PET. Nº 18854/20  
 L.S. 993  
 8

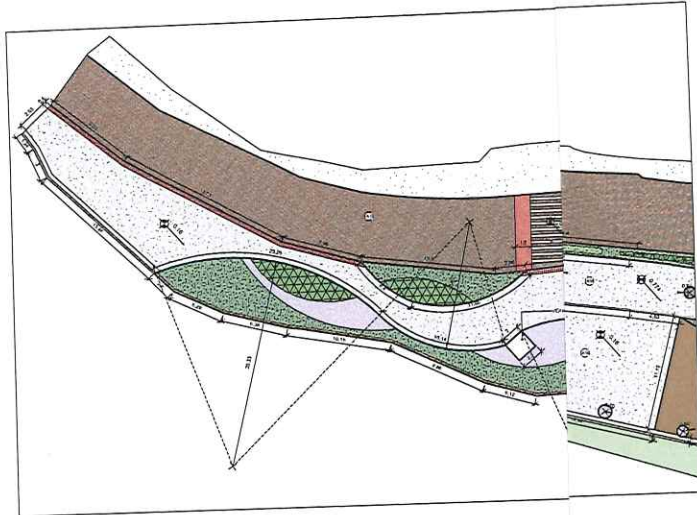

GEOMÉTRICO TRECDO 01  
 1:200

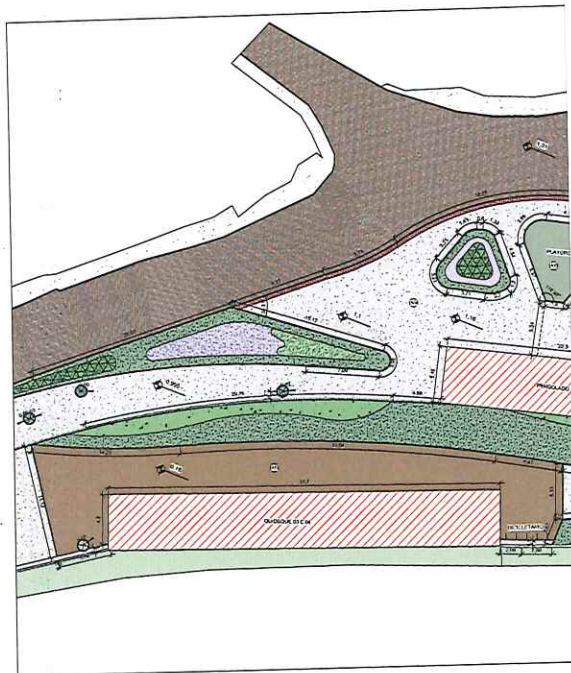

GEOMÉTRICO TRECDO 02  
 1:200

QUADRO DE ACABAMENTOS - PISO	
COD.	DESCRIÇÃO
A1	ALCANTARILHAS DE CONCRETO 100x100x100 COM DOBRE SUPERFÍCIE DE BOM E RESISTÊNCIA A COMPRESSÃO MENOR DE 30MPA, ASSENTADAS SOBRE COLCHÃO DE PÓ DE PEDRA NA ESPESURA DE 100MM
A2	PISO DE CONCRETO COM CONCRETO REGIADO FÍSICO, USUADO, ACABAMENTO CONVENCIONAL, ESPESURA DE 100MM
A3	ALCANTARILHAS DE CONCRETO 100x100x100 COM DOBRE SUPERFÍCIE DE BOM E RESISTÊNCIA A COMPRESSÃO MENOR DE 30MPA, ASSENTADAS SOBRE COLCHÃO DE PÓ DE PEDRA NA ESPESURA DE 100MM
A4	ALCANTARILHAS DE CONCRETO 100x100x100 COM DOBRE SUPERFÍCIE DE BOM E RESISTÊNCIA A COMPRESSÃO MENOR DE 30MPA, ASSENTADAS SOBRE COLCHÃO DE PÓ DE PEDRA NA ESPESURA DE 100MM
A5	ALCANTARILHAS DE CONCRETO 100x100x100 COM DOBRE SUPERFÍCIE DE BOM E RESISTÊNCIA A COMPRESSÃO MENOR DE 30MPA, ASSENTADAS SOBRE COLCHÃO DE PÓ DE PEDRA NA ESPESURA DE 100MM
A6	ALCANTARILHAS DE CONCRETO 100x100x100 COM DOBRE SUPERFÍCIE DE BOM E RESISTÊNCIA A COMPRESSÃO MENOR DE 30MPA, ASSENTADAS SOBRE COLCHÃO DE PÓ DE PEDRA NA ESPESURA DE 100MM
A7	ALCANTARILHAS DE CONCRETO 100x100x100 COM DOBRE SUPERFÍCIE DE BOM E RESISTÊNCIA A COMPRESSÃO MENOR DE 30MPA, ASSENTADAS SOBRE COLCHÃO DE PÓ DE PEDRA NA ESPESURA DE 100MM
A8	ALCANTARILHAS DE CONCRETO 100x100x100 COM DOBRE SUPERFÍCIE DE BOM E RESISTÊNCIA A COMPRESSÃO MENOR DE 30MPA, ASSENTADAS SOBRE COLCHÃO DE PÓ DE PEDRA NA ESPESURA DE 100MM
A9	ALCANTARILHAS DE CONCRETO 100x100x100 COM DOBRE SUPERFÍCIE DE BOM E RESISTÊNCIA A COMPRESSÃO MENOR DE 30MPA, ASSENTADAS SOBRE COLCHÃO DE PÓ DE PEDRA NA ESPESURA DE 100MM
A10	ALCANTARILHAS DE CONCRETO 100x100x100 COM DOBRE SUPERFÍCIE DE BOM E RESISTÊNCIA A COMPRESSÃO MENOR DE 30MPA, ASSENTADAS SOBRE COLCHÃO DE PÓ DE PEDRA NA ESPESURA DE 100MM
A11	ALCANTARILHAS DE CONCRETO 100x100x100 COM DOBRE SUPERFÍCIE DE BOM E RESISTÊNCIA A COMPRESSÃO MENOR DE 30MPA, ASSENTADAS SOBRE COLCHÃO DE PÓ DE PEDRA NA ESPESURA DE 100MM
A12	ALCANTARILHAS DE CONCRETO 100x100x100 COM DOBRE SUPERFÍCIE DE BOM E RESISTÊNCIA A COMPRESSÃO MENOR DE 30MPA, ASSENTADAS SOBRE COLCHÃO DE PÓ DE PEDRA NA ESPESURA DE 100MM
A13	ALCANTARILHAS DE CONCRETO 100x100x100 COM DOBRE SUPERFÍCIE DE BOM E RESISTÊNCIA A COMPRESSÃO MENOR DE 30MPA, ASSENTADAS SOBRE COLCHÃO DE PÓ DE PEDRA NA ESPESURA DE 100MM

  

<b>PREFEITURA MUNICIPAL DE ANCHIETA</b>	
AVANTEC SOLUÇÕES EM ENGENHARIA	
PROJETO EXECUTIVO DE ENGENHARIA E ARQUITETURA	
URBANO - GEOMÉTRICO - TRECDO 01 E 02	
ORLA DA PRAIA DE USU ANCHIETA/ES	
COORDENADOR	URB
PROJETADEUR	10/12



Autenticar documento em <https://anchieta.splonline.com.br/autenticidade> com o identificador 310030003100380037003A00500052004100, Documento assinado digitalmente conforme art. 4º, II da Lei 14.063/2020.



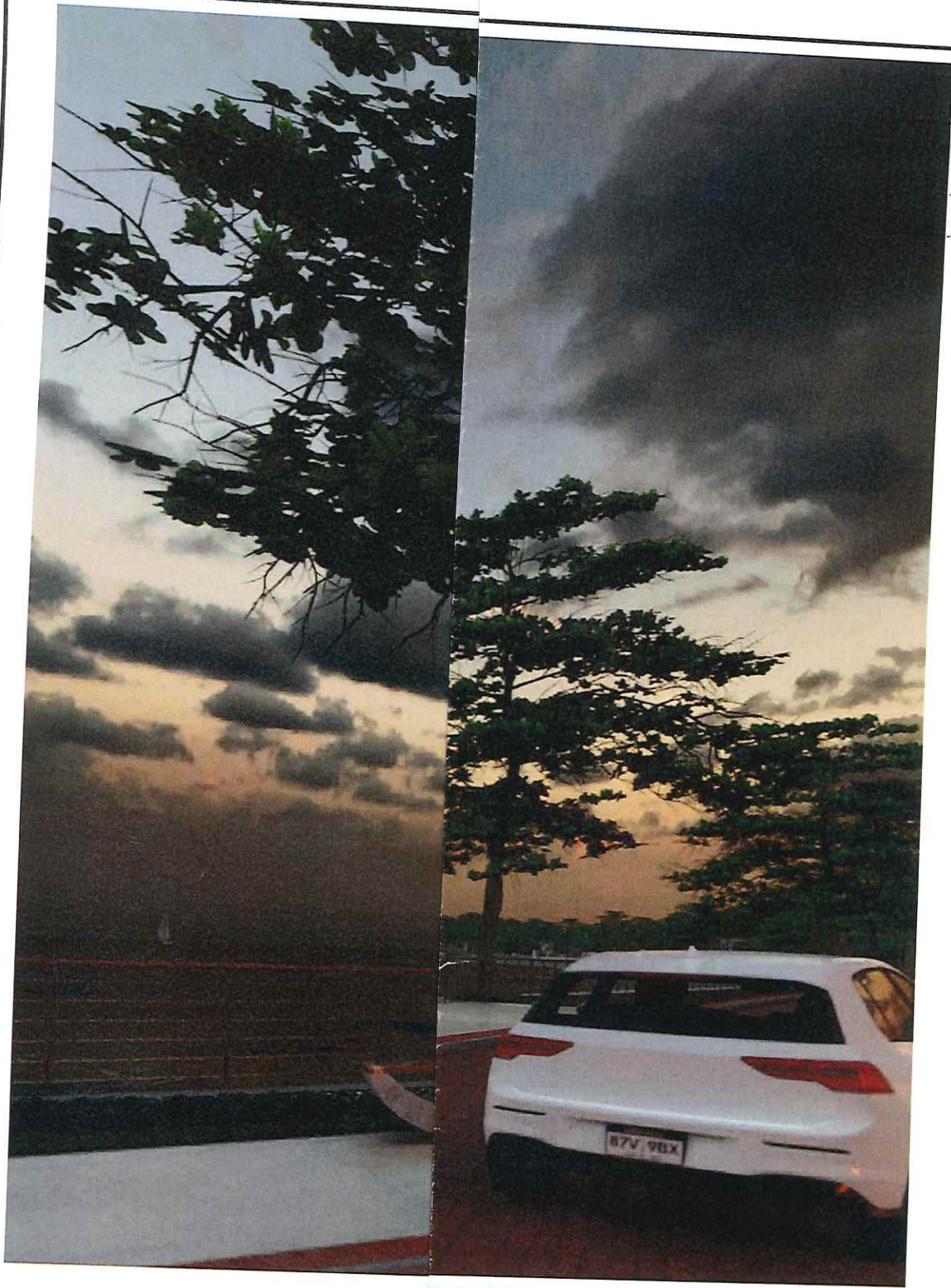

A10 1884122  
994  
K

**A MUNICIPAL DE ANCHIETA**

**SOLUÇÕES EM ENGENHARIA**

**ENGENHARIA E ARQUITETURA**

CREA: ES-007839/D	ESCALA:	FORMATO: A3	PRANCHA: <b>MAQ17</b>
CAU: A26599-3	REVISÃO:	DATA: 2023	



Autenticar documento em <https://anchieta.splonline.com.br/autenticidade>  
com o identificador 310030003100380037003A00500052004100, Documento assinado digitalmente  
conforme art. 4º, II da Lei 14.063/2020.



PET. N.º 18854/20  
PLS: 995  
J

## A MUNICIPAL DE ANCHIETA

SOLUÇÕES EM ENGENHARIA

ENGENHARIA E ARQUITETURA

—	CREA: ES-007839/D	ESCALA:	FORMATO: A3	PRANCHA: <b>MAQ18</b>
—	CAU: A26599-3	REVISÃO:	DATA: 2023	



Autenticar documento em <https://anchieta.spionline.com.br/autenticidade>  
com o identificador 310030003100380037003A00500052004100, Documento assinado digitalmente  
conforme art. 4º, II da Lei 14.063/2020.

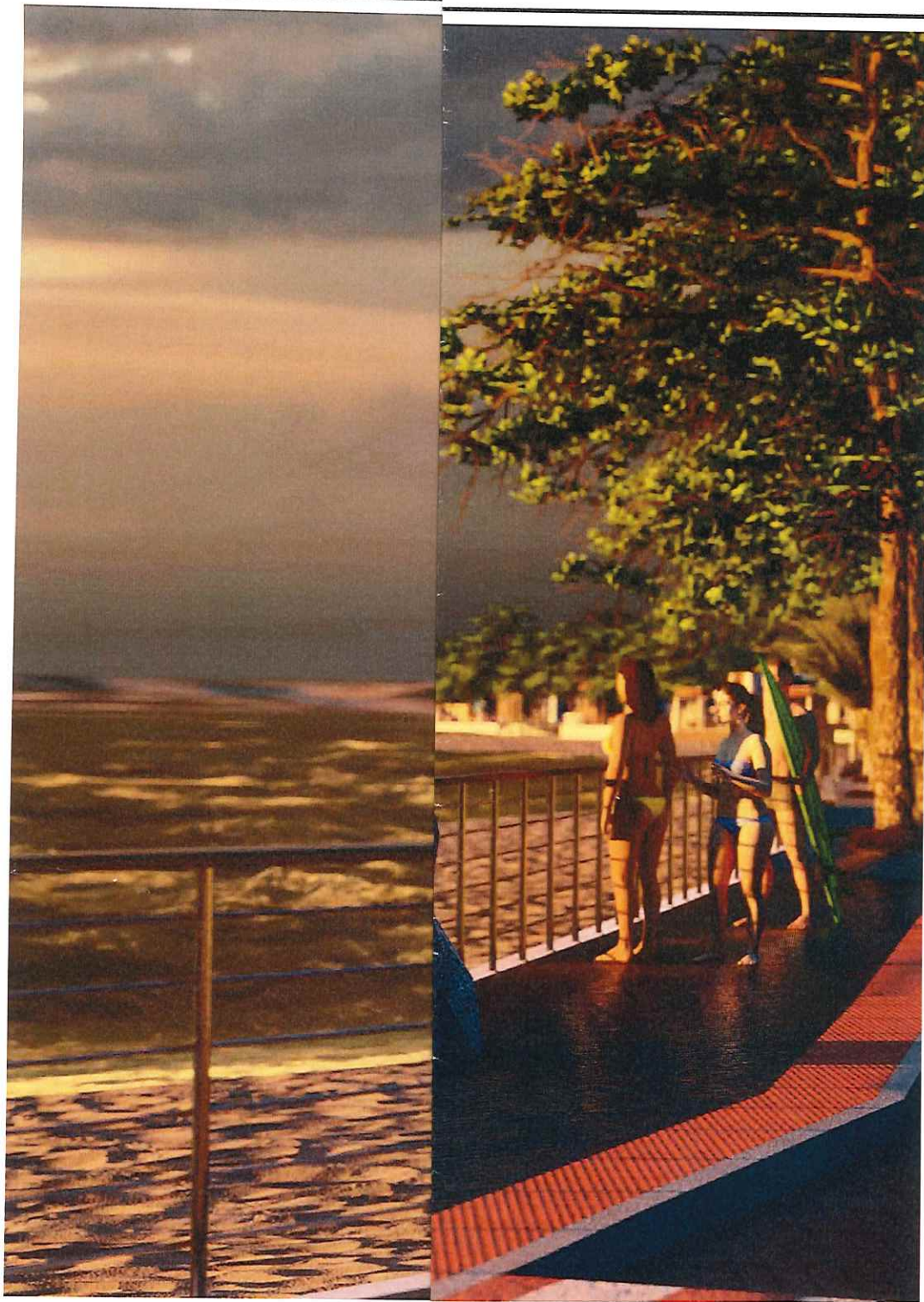

Nº 18804/22  
 996  
 J

**A MUNICIPAL DE ANCHIETA**

SOLUÇÕES EM ENGENHARIA

ENGENHARIA E ARQUITETURA

CREA:	ESCALA:	FORMATO:	PRANCHA:
ES-007839/D		A3	<b>MAQ19</b>
CAU:	REVISÃO:	DATA:	
A26599-3		2023	



Autenticar documento em <https://anchieta.spionline.com.br/autenticidade>  
 com o identificador 310030003100380037003A00500052004100, Documento assinado digitalmente  
 conforme art. 4º, II da Lei 14.063/2020.



PET. Nº 18854/20  
PLS: 997  
9

## MUNICIPAL DE ANCHIETA

SOLUÇÕES EM ENGENHARIA

ENGENHARIA E ARQUITETURA

CREA: ES-007839/D	ESCALA:	FORMATO: A3	PRANCHA: <b>MAQ20</b>
CAU: A26599-3	REVISÃO:	DATA: 2023	



Autenticar documento em <https://anchieta.spionline.com.br/autenticidade>  
com o identificador 310030003100380037003A00500052004100, Documento assinado digitalmente  
conforme art. 4º, II da Lei 14.063/2020.



PET. Nº 18904/20  
 PLS: 999  
 4

**A MUNICIPAL DE ANCHIETA**

SOLUÇÕES EM ENGENHARIA

ENGENHARIA E ARQUITETURA

—	CREA: ES-007839/D	ESCALA:	FORMATO: A3	PRANCHA: <b>MAQ21</b>
—	CAU: A26599-3	REVISÃO:	DATA: 2023	



Autenticar documento em <https://anchieta.splonline.com.br/autenticidade>  
 com o identificador 310030003100380037003A00500052004100, Documento assinado digitalmente  
 conforme art. 4º, II da Lei 14.063/2020.



PET. Nº 10854/2023  
 PLS: 998  
 4

**A MUNICIPAL DE ANCHIETA**

SOLUÇÕES EM ENGENHARIA  
 ENGENHARIA E ARQUITETURA

CREA: ES-007839/D	ESCALA:	FORMATO: A3	PRANCHA: <b>MAQ21</b>
CAU: A26599-3	REVISÃO:	DATA: 2023	



Autenticar documento em <https://anchieta.splonline.com.br/autenticidade>  
 com o identificador 310030003100380037003A00500052004100, Documento assinado digitalmente  
 conforme art. 4º, II da Lei 14.063/2020.



PET. Nº 1884/20  
 PLS: 999  
 [Signature]

**A MUNICIPAL DE ANCHIETA**

SOLUÇÕES EM ENGENHARIA

ENGENHARIA E ARQUITETURA

CREA:	ESCALA:	FORMATO:	PRANCHA:
ES-007839/D		A3	<b>MAQ22</b>
CAU:	REVISÃO:	DATA:	
A26599-3		2023	



Autenticar documento em <https://anchieta.spionline.com.br/autenticidade>  
 com o identificador 310030003100380037003A00500052004100, Documento assinado digitalmente  
 conforme art. 4º, II da Lei 14.063/2020.

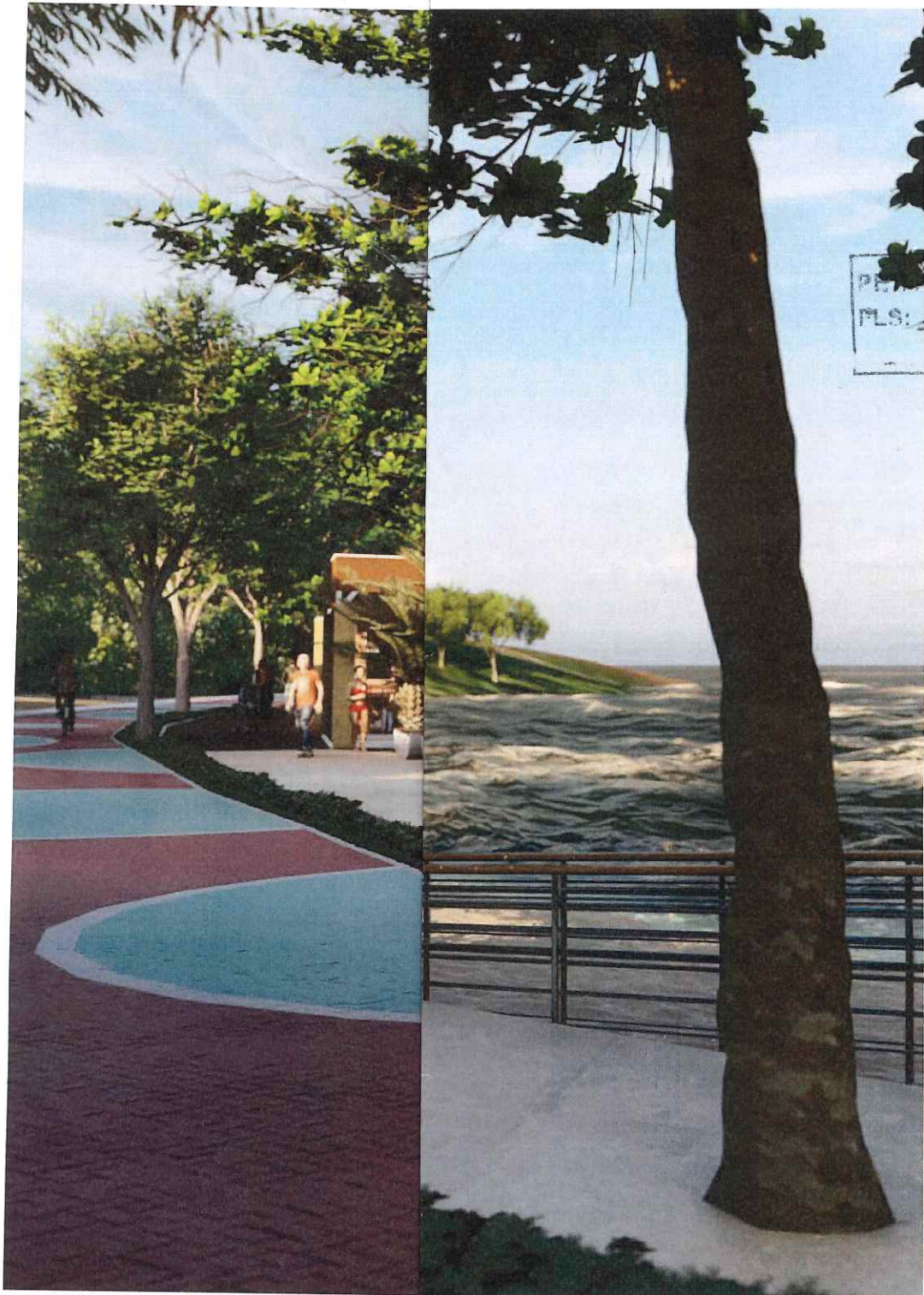

PLANO Nº 18854/2023  
FLS: 1000

## A MUNICIPAL DE ANCHIETA

SOLUÇÕES EM ENGENHARIA

ENGENHARIA E ARQUITETURA

CREA: ES-007839/D	ESCALA:	FORMATO: A3	PRANCHA: <b>MAQ23</b>
CAU: A26599-3	REVISÃO:	DATA: 2023	



Autenticar documento em <https://anchieta.splonline.com.br/autenticidade>  
com o identificador 310030003100380037003A00500052004100, Documento assinado digitalmente  
conforme art. 4º, II da Lei 14.063/2020.



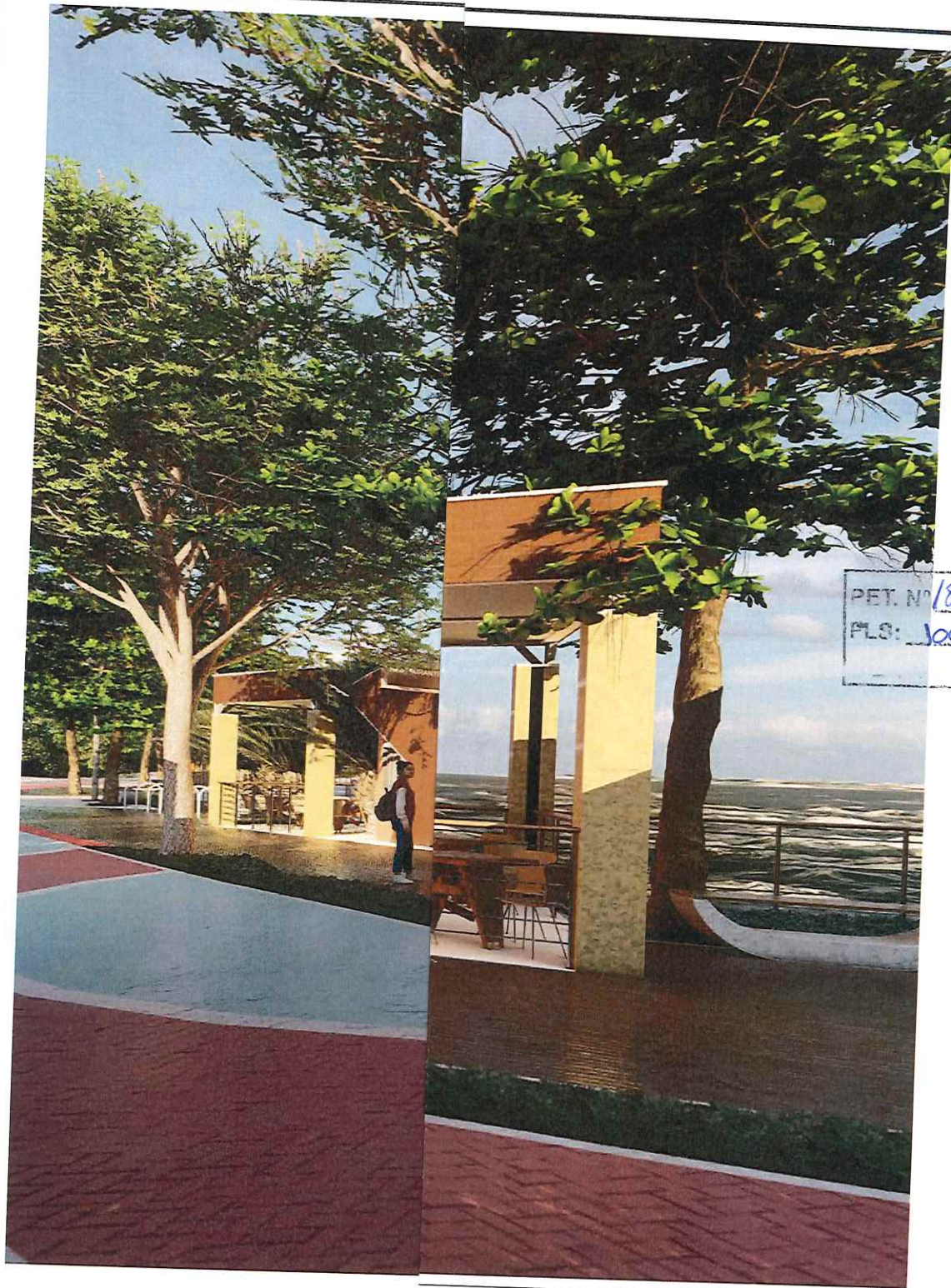

PET. Nº 1885/20  
 PLS: 1007  
 of

**A MUNICIPAL DE ANCHIETA**

SOLUÇÕES EM ENGENHARIA

ENGENHARIA E ARQUITETURA

CREA:	ESCALA:	FORMATO:	PRANCHA:
ES-007839/D		A3	<b>MAQ24</b>
CAU:	REVISÃO:	DATA:	
A26599-3		2023	



Autenticar documento em <https://anchieta.spionline.com.br/autenticidade> com o identificador 310030003100380037003A00500052004100, Documento assinado digitalmente conforme art. 4º, II da Lei 14.063/2020.



18854/22  
1002  
f

**MUNICIPAL DE ANCHIETA**

SOLUÇÕES EM ENGENHARIA

ENGENHARIA E ARQUITETURA

—	CREA: ES-007839/D	ESCALA:	FORMATO: A3	PRANCHA: <b>MAQ25</b>
—	CAU: A26599-3	REVISÃO:	DATA: 2023	



Autenticar documento em <https://anchieta.splonline.com.br/autenticidade> com o identificador 310030003100380037003A00500052004100, Documento assinado digitalmente conforme art. 4º, II da Lei 14.063/2020.



T. Nº 1805468  
S: 3003

## MUNICIPAL DE ANCHIETA

SOLUÇÕES EM ENGENHARIA  
ENGENHARIA E ARQUITETURA

CREA: ES-007839/D	ESCALA:	FORMATO: A3	PRANCHA: <b>MAQ26</b>
CAU: A26599-3	REVISÃO:	DATA: 2023	



Autenticar documento em <https://anchieta.spionline.com.br/autenticidade>  
com o identificador 310030003100380037003A00500052004100, Documento assinado digitalmente  
conforme art. 4º, II da Lei 14.063/2020.

PET. Nº 1885/1004  
FLS: 1004  
OK

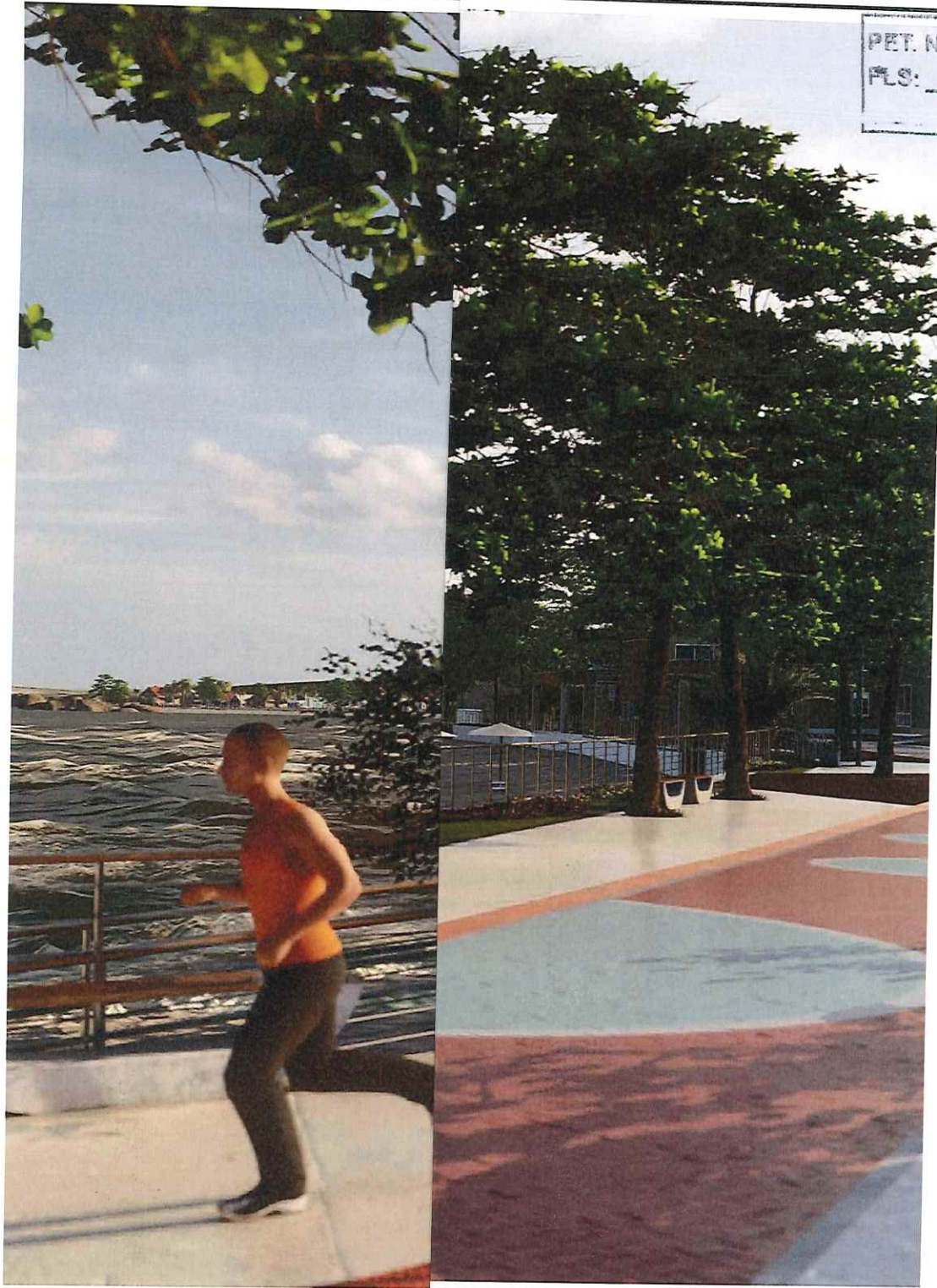

## A MUNICIPAL DE ANCHIETA

SOLUÇÕES EM ENGENHARIA

ENGENHARIA E ARQUITETURA

CREA:	ESCALA:	FORMATO:	PRANCHA:
ES-007839/D		A3	<b>MAQ27</b>
CAU:	REVISÃO:	DATA:	
A26599-3		2023	



Autenticar documento em <https://anchieta.splonline.com.br/autenticidade> com o identificador 310030003100380037003A00500052004100, Documento assinado digitalmente conforme art. 4º, II da Lei 14.063/2020.



T. N° 18254/20  
S: 3005  
of

# MUNICIPAL DE ANCHIETA

OLUÇÕES EM ENGENHARIA

ENHARIA E ARQUITETURA

CREA: ES-007839/D	ESCALA:	FORMATO: A3	PRANCHA: <b>MAQ28</b>
CAU: A26599-3	REVISÃO:	DATA: 2023	



Autenticar documento em <https://anchieta.splonline.com.br/autenticidade>  
com o identificador 310030003100380037003A00500052004100, Documento assinado digitalmente  
conforme art. 4º, II da Lei 14.063/2020.



1885/123  
3006

## A MUNICIPAL DE ANCHIETA

SOLUÇÕES EM ENGENHARIA

ENGENHARIA E ARQUITETURA

CREA:	ESCALA:	FORMATO:	PRANCHA:
ES-007839/D		A3	<b>MAQ29</b>
CAU:	REVISÃO:	DATA:	
A26599-3		2023	



Autenticar documento em <https://anchieta.splonline.com.br/autenticidade>  
com o identificador 310030003100380037003A00500052004100, Documento assinado digitalmente  
conforme art. 4º, II da Lei 14.063/2020.



## MUNICIPAL DE ANCHIETA

SOLUÇÕES EM ENGENHARIA

ENGENHARIA E ARQUITETURA

CREA: ES-007839/D	ESCALA:	FORMATO: A3	PRANCHA: <b>MAQ30</b>
CAU: A26599-3	REVISÃO:	DATA: 2023	



Autenticar documento em <https://anchieta.splonline.com.br/autenticidade>  
com o identificador 310030003100380037003A00500052004100, Documento assinado digitalmente  
conforme art. 4º, II da Lei 14.063/2020.

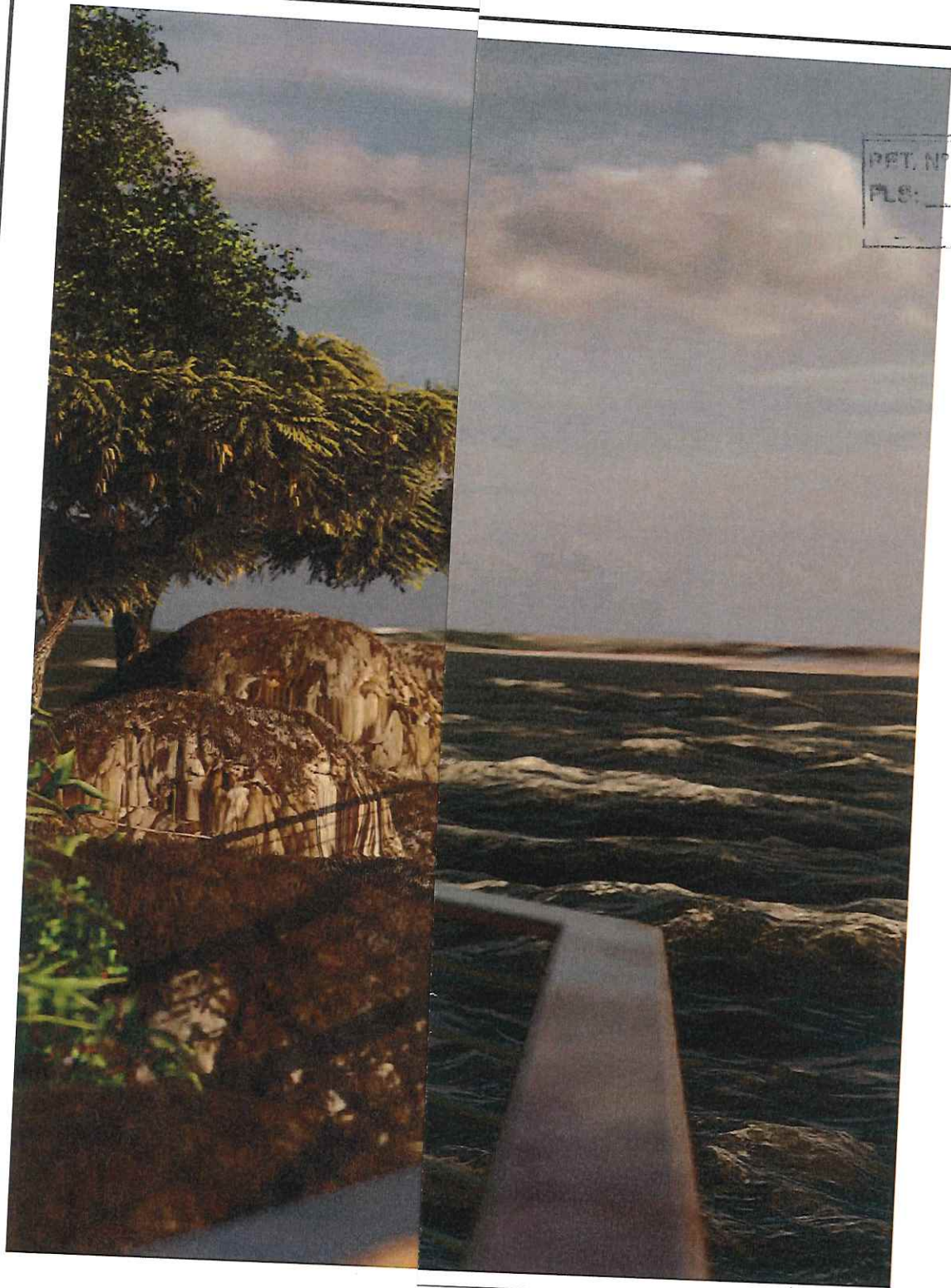

REF. Nº 18854/22  
FLS: 1008  
K

**A MUNICIPAL DE ANCHIETA**

SOLUÇÕES EM ENGENHARIA

ENGENHARIA E ARQUITETURA

CREA:	ESCALA:	FORMATO:	PRANCHA:
ES-007839/D		A3	<b>MAQ31</b>
CAU:	REVISÃO:	DATA:	
A26599-3		2023	



Autenticar documento em <https://anchieta.splonline.com.br/autenticidade>  
com o identificador 310030003100380037003A00500052004100, Documento assinado digitalmente  
conforme art. 4º, II da Lei 14.063/2020.





PROJ. Nº 18854622  
FLS: 1009  
OK

# A MUNICIPAL DE ANCHIETA

SOLUÇÕES EM ENGENHARIA

ENGENHARIA E ARQUITETURA

CREA:	ESCALA:	FORMATO:	PRANCHA:
ES-007839/D		A3	<b>MAQ32</b>
CAU:	REVISÃO:	DATA:	
A26599-3		2023	



Autenticar documento em <https://anchieta.splonline.com.br/autenticidade>  
com o identificador 310030003100380037003A00500052004100, Documento assinado digitalmente  
conforme art. 4º, II da Lei 14.063/2020.



## A MUNICIPAL DE ANCHIETA

SOLUÇÕES EM ENGENHARIA

ENGENHARIA E ARQUITETURA

—	CREA: ES-007839/D	ESCALA:	FORMATO: A3	PRANCHA: <b>MAQ33</b>
—	CAU: A26599-3	REVISÃO:	DATA: 2023	



Autenticar documento em <https://anchieta.spionline.com.br/autenticidade>  
com o identificador 310030003100380037003A00500052004100, Documento assinado digitalmente  
conforme art. 4º, II da Lei 14.063/2020.

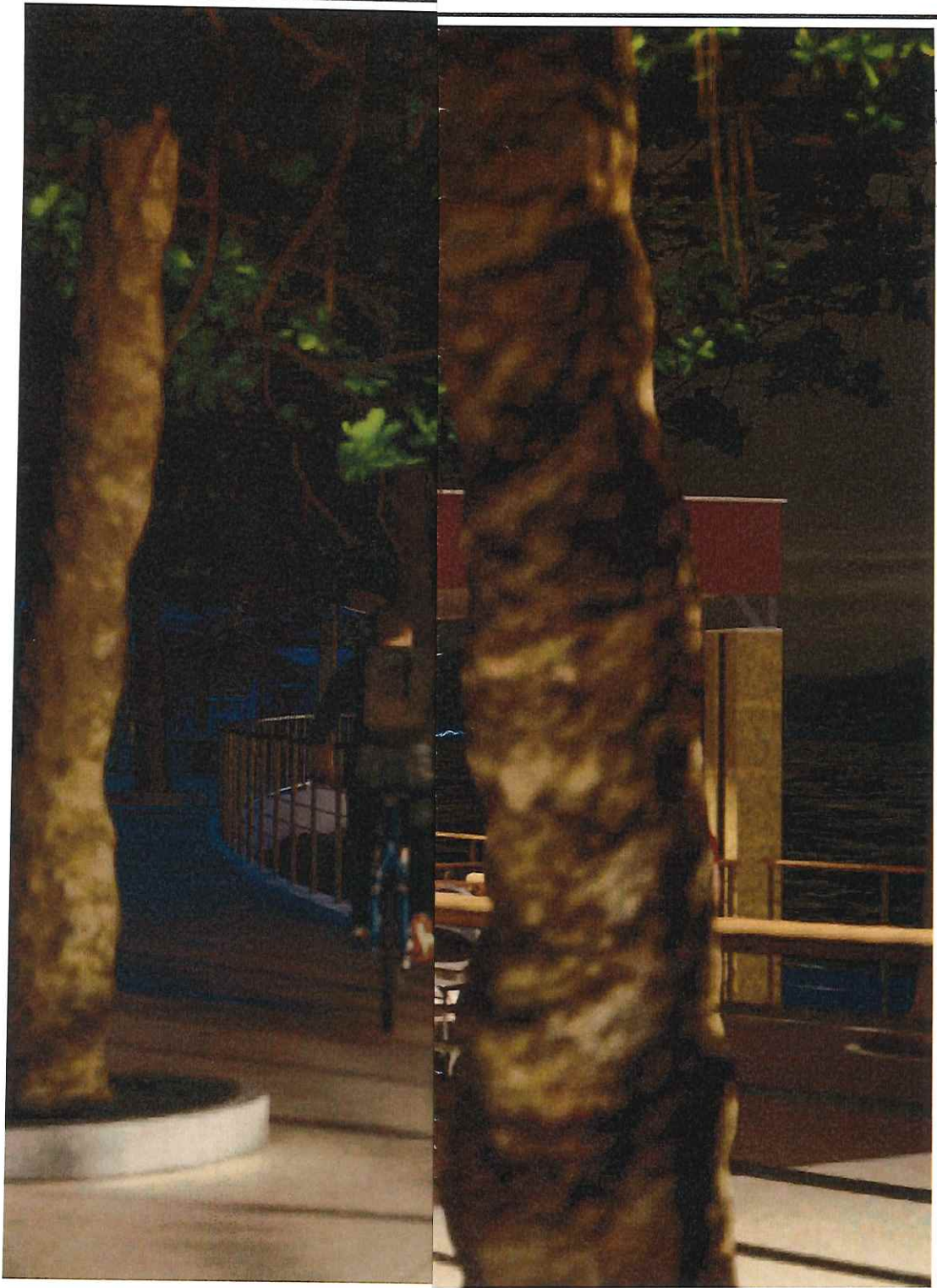

## A MUNICIPAL DE ANCHIETA

SOLUÇÕES EM ENGENHARIA

ENGENHARIA E ARQUITETURA

CREA:	ESCALA:	FORMATO:	PRANCHA:
ES-007839/D		A3	<b>MAQ33</b>
CAU:	REVISÃO:	DATA:	
A26599-3		2023	



Autenticar documento em <https://anchieta.spionline.com.br/autenticidade>  
com o identificador 310030003100380037003A00500052004100, Documento assinado digitalmente  
conforme art. 4º, II da Lei 14.063/2020.

Nº 18854/22  
1011  
✱



## A MUNICIPAL DE ANCHIETA

SOLUÇÕES EM ENGENHARIA

ENGENHARIA E ARQUITETURA

CREA:	ESCALA:	FORMATO:	PRANCHA:
ES-007839/D		A3	<b>MAQ34</b>
CAU:	REVISÃO:	DATA:	
A26500-3		2023	



Autenticar documento em <https://anchieta.spionline.com.br/autenticidade>  
com o identificador 310030003100380037003A00500052004100, Documento assinado digitalmente  
conforme art. 4º, II da Lei 14.063/2020.



T. N° 18854/22  
 E: 1032  
 Y

**MUNICIPAL DE ANCHIETA**

SOLUÇÕES EM ENGENHARIA

ENGENHARIA E ARQUITETURA

CREA: ES-007839/D	ESCALA:	FORMATO: A3	PRANCHA: <b>MAQ35</b>
CAU: A26599-3	REVISÃO:	DATA: 2023	



Autenticar documento em <https://anchieta.splonline.com.br/autenticidade> com o identificador 310030003100380037003A00500052004100, Documento assinado digitalmente conforme art. 4º, II da Lei 14.063/2020.



T. Nº 18854/d  
O: 1013  
4

# MUNICIPAL DE ANCHIETA

OLUÇÕES EM ENGENHARIA  
ENGENHARIA E ARQUITETURA

CREA:	ESCALA:	FORMATO:	PRANCHA:
ES-007839/D		A3	<b>MAQ36</b>
CAU:	REVISÃO:	DATA:	
A26599-3			



Autenticar documento em <https://anchieta.sp.gov.br/autenticidade> com o identificador 310030003100380037003A00500052004100, Documento assinado digitalmente conforme art. 4º, II da Lei 14.063/2020.

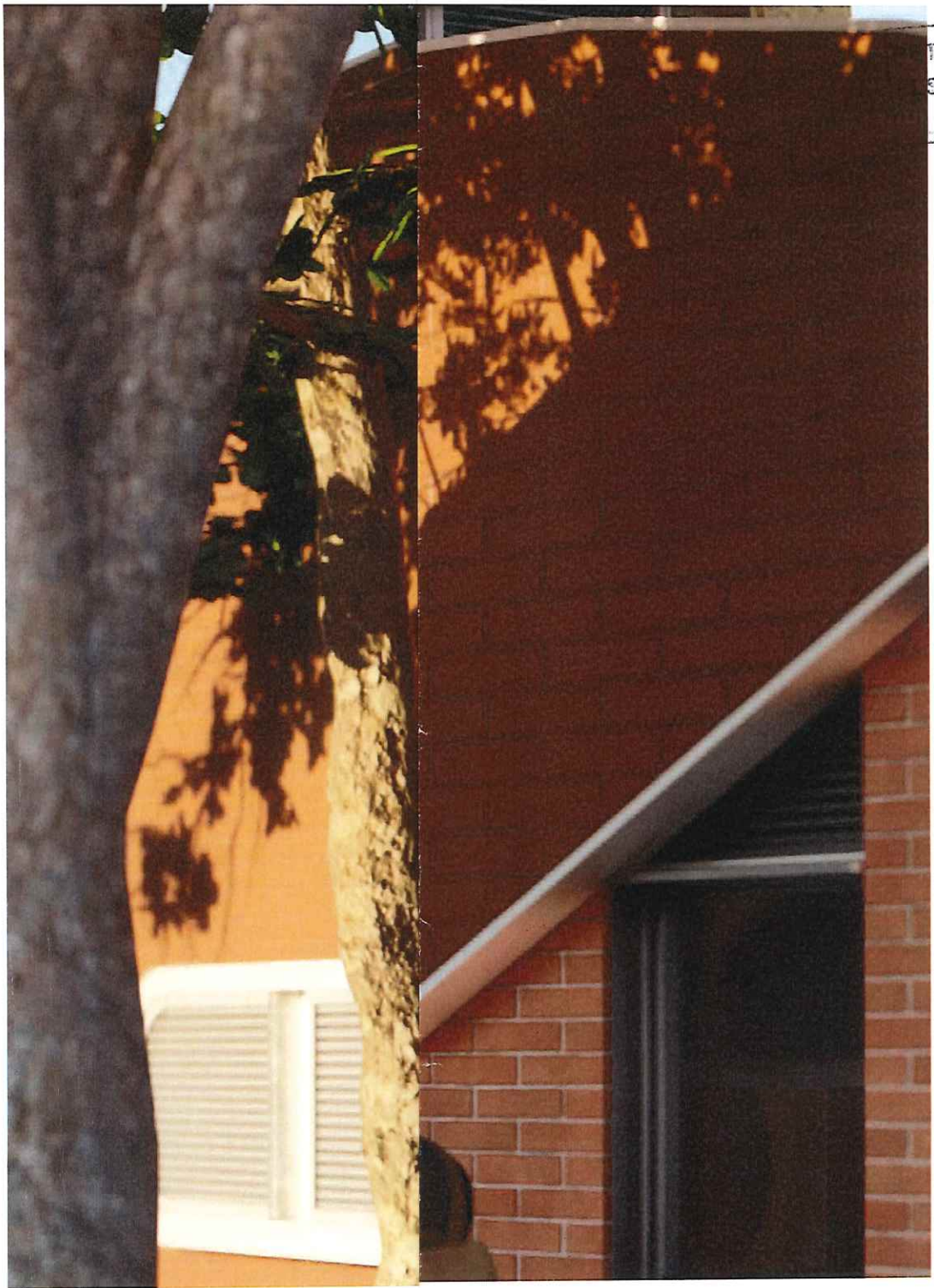

T. N° 18854/20  
S: 1014  
✍

## A MUNICIPAL DE ANCHIETA

SOLUÇÕES EM ENGENHARIA

ENGENHARIA E ARQUITETURA

—	CREA: ES-007839/D	ESCALA:	FORMATO: A3	PRANCHA: <b>MAQ37</b>
—	CAU: A26599-3	REVISÃO:	DATA: 2023	



Autenticar documento em <https://anchieta.spionline.com.br/autenticidade>  
com o identificador 310030003100380037003A00500052004100, Documento assinado digitalmente  
conforme art. 4º, II da Lei 14.063/2020.

PET. Nº 1885/22  
PLS: 1015  
9

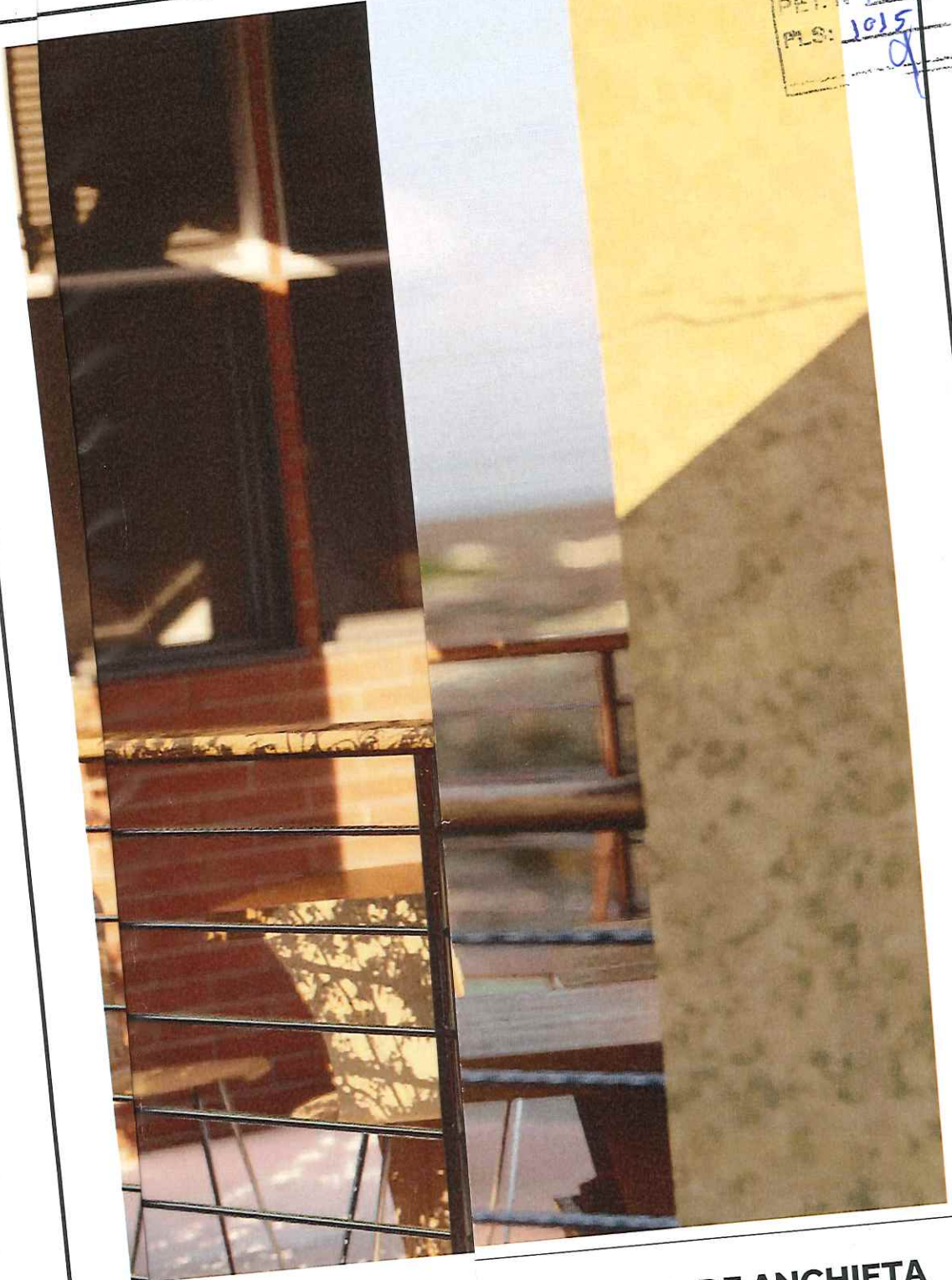

**A MUNICIPAL DE ANCHIETA**

SOLUÇÕES EM ENGENHARIA

ENGENHARIA E ARQUITETURA

CREA:	ESCALA:	FORMATO:	PRANCHA:
ES-007839/D		A3	<b>MAQ38</b>
CAU:	REVISÃO:	DATA:	
		2023	



Autenticar documento em <https://anchieta.splonline.com.br/autenticidade>  
com o identificador 310030003100380037003A00500052004100. Documento assinado digitalmente  
conforme art. 4º, II da Lei 14.063/2020.



**Prefeitura Municipal de Anchieta**  
**SECRETARIA DE INFRA ESTRUTURA MUNIC**

Proc. Nº 18854/22  
Fls 3016  
Rubrica @

**PEDIDO DE COMPRA**

**Pedido Nº:** 0002023 - 02/02/2023  
**Unidade:** SEQRIA DE INFRA ESTRUTURA MUNIC  
**Requisitante:** SEQRIA DE INFRAESTRUTURA MUNICIPAL

**JUSTIFICATIVA:**  
EXECUÇÃO DA OBRREURBANIZAÇÃO DA ORLA DA PRAIA DE UBÚ

**Observações:**

**Dotação:**  
PROJETO ATIVIDADE1  
ELEMENTO DE DESP44905199000  
FICHA/FONTE DE REIO: 00374-170100000001

**OUTRAS OBRAS E INSTALAÇÕES**

item	Código	Un	Especificação	Quantidade	Vlr. Unitário	Vlr. Total
00001	00046731		CONTRATAÇÃO DE EMPRESA ESPECIALIZADA PARA OBRA DE REURBANIZAÇÃO DA ORLA DA PRAIA DE UBÚ LOCALIZADA NO MUNICÍPIO DE ANCHIETA, EM CONFORMIDADE COM O PROJETO EM ANEXO, COM EMPREGO DE MÃO DE OBRA, MATERIAIS E EQUIPAMENTOS.	1,0000	22.935.243,29 00	22.935.243,29

SECRETÁRIO  
Assinatura e Carimbo  
**Fabiano Mezadri**  
Secretário Municipal de  
Infraestrutura  
Port. PMA 452/2023



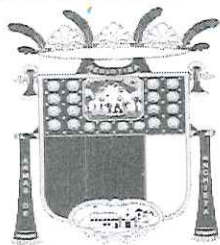

PREFEITURA MUNICIPAL DE ANCHIETA

# TERMO DE ENCERRAMENTO DE VOLUME

Processo, REQUERIMENTO Nº 018854/2022 - Interno

## VOLUME 004 ENCERRADO

Comunicamos o encerramento do volume número: 004 do processo nº 018854/2022 com a última folha nº 1016.

**Portando, não será permitido a juntada de folha(s) e/ou documento(s) neste volume.**

ANCHIETA, 11 de julho de 2023

Solicitante:

DEUSEDITH DO NASCIMENTO RODRIGUES  
ETO (ADMINISTRACAO GERAL-PROTOCOLO)

