

46	
Fl.	Rubrica

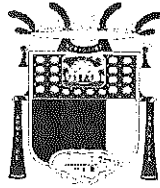

9144	22
Protocolo	

PREFEITURA MUNICIPAL DE ANCHIETA

A 3ª. Infraestrutura,
 Para ciência e
 resposta aos índices
 levantados, após
 visitamos os pontos
 e este Gabinete para
 ciência do Prefeito
 Em, 24/03/22

Joutan Luis Rosa
 Chefe de Gabinete - PMA
 Portaria nº 035/21

Do Gerente de Serviços do Interior
 para manifestação referente
 os índices nº 347, 350,
 353, 355, 358, 116/2022.
 Em, 26/05/2022
 P.ª 051/22

do Setor de
 Infraestrutura
 Informando que a
 indicação 350/22 foi
 por passado para a
 equipe para
 os demais índices
 mas fazem parte
 desta reunião
 P.ª 051/22 Em: 26/05/22

Jocarly Fernandes
 Gerente Estrat. de Serviços
 à Comunidade do Interior
 Portaria 051/21

Do Coord. Paulo
 segue para conhecimento
 de todos os índices
 Em: 26/05/22
Jocarly Fernandes
 Gerente Estrat. de Serviços
 à Comunidade do Interior
 Portaria 051/21

AO SECRETÁRIO,
 CONFORME PLANTA FORNECIDA
 PLO TOPOGRAFO, A RUA EM QUES-
 TAO SÃO TERRENOS PARTICULARES,
 A PVA AO LADO DO P.A,
 FOI FEITO O(UM) OFICIO Nº
 138/22 DE 11/07/22, SOLI-
 TANDO A EDP EXTENSÃO
 DE Rede ELÉTRICA DE OI
 PESTE NO FINAL DA RUA.

EM 02/08/22

Port. 068/21

ET-ATO A INDICAÇÃO DO NOME
 VERGADOR Nº 350/22, FOI LICITA-
 DO ATRAVÉS DO PROCESSO 1863/21
 REFORMA DO CAMPO DE JERUZALEM.
 NO DIA 27/07/22.

REFERENTE A INDICAÇÃO 351/22;
 A EDP TEM UM TÉCNICO QUE FAZ
 TODA INSPEÇÃO DE PESTE COM
 P.ª 051/22



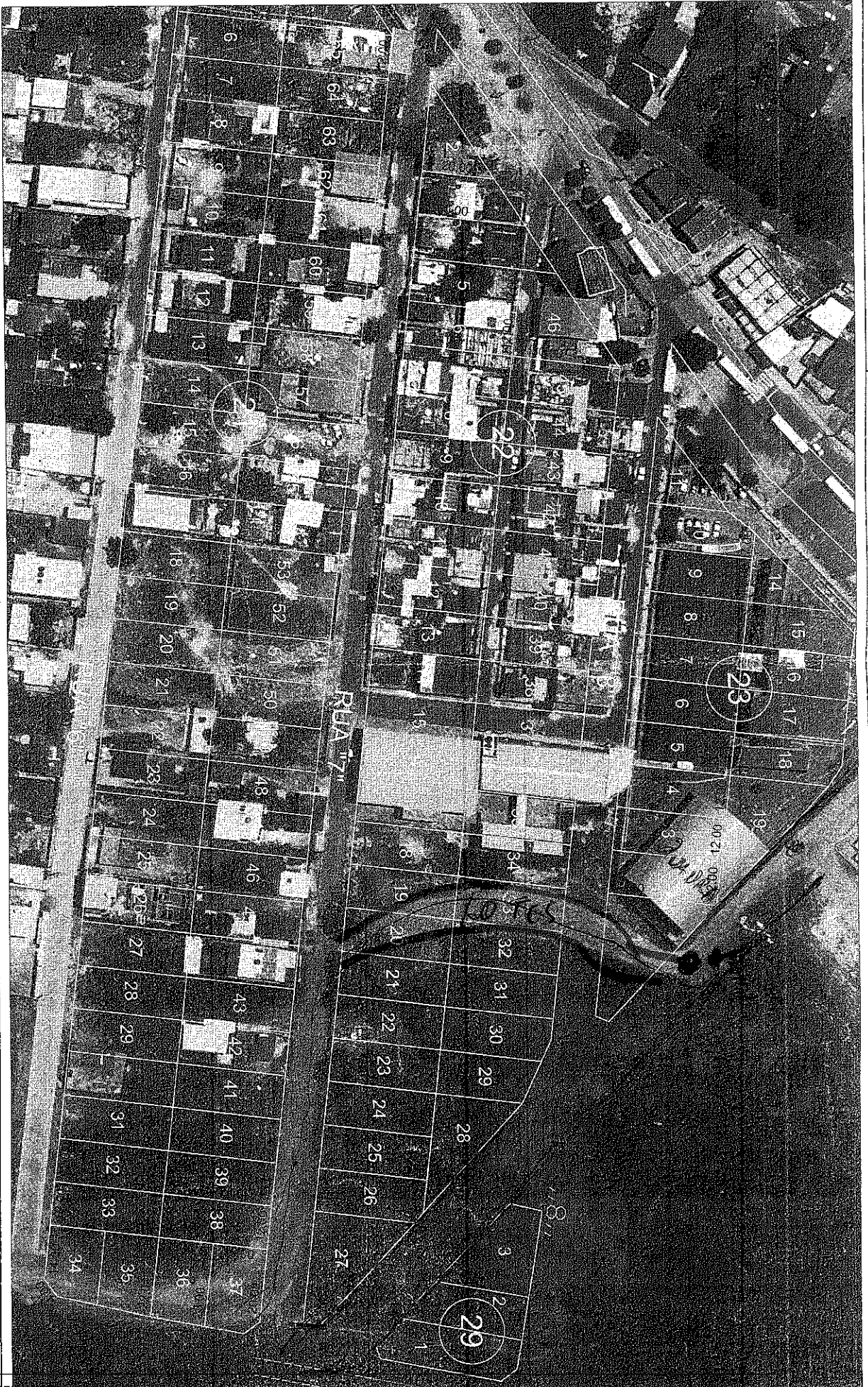

PLANTA DE SITUAÇÃO
ESCALA: 1/1000

15/12/22
Paulo



EMITENTE	Prefeitura Municipal de Anchieta		
TÍTULO	Loteamento Bairro Anchieta		
DATA	Julho/2022	ESCALA	Indicada
FORMATO	A3	DATA TÉCNICA	
LOCAL	Nova Esperança	COMUNIDADE	Anchieta/ES



Autenticar documento em <https://anchieta.spionline.com.br/autenticidade>
com o identificador 33003000370032003A00500052004100, Documento assinado digitalmente
conforme MP nº 2.200-2/2001, que institui a Infra-estrutura de Chaves Públicas Brasileira - ICP -
Brasil.

COORDENADAS DE