

46	
Fl.	Rubrica

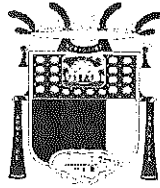

9144	22
Protocolo	

PREFEITURA MUNICIPAL DE ANCHIETA

A Zee Infraestrutura,  
 Para ciência e  
 resposta aos índices  
 levantados, após  
 visitamos os pontos  
 e este Gabinete para  
 ciência do Prefeito  
 Em, 24/03/22

**Joutan Luis Rosa**  
 Chefe de Gabinete - PMA  
 Portaria nº 035/21

Do Gerente de Serviços do Interior  
 para manifestação referente  
 os índices nº 347, 350,  
 353, 355, 358, 116/2022.  
 Em, 26/05/2022  
 P.ª 051/22

do Setor de  
 Infraestrutura  
 Informando que a  
 indicação 350/22 foi  
 por passado para a  
 equipe para  
 os demais índices  
 mas fazem parte  
 desta reunião  
 P.ª 051/22 Em: 26/05/22

**Jocarly Fernandes**  
 Gerente Estrat. de Serviços  
 à Comunidade do Interior  
 Portaria 051/22

Do Coord. Paulo  
 segue para conhecimento  
 de todos os índices  
 Em: 26/05/22  
**Jocarly Fernandes**  
 Gerente Estrat. de Serviços  
 à Comunidade do Interior  
 Portaria 051/22

AO SECRETÁRIO,  
 CONFORME PLANTA FORNECIDA  
 PLO TOPOGRAFO, A RUA EM QUES-  
 TAO SÃO TERRELOS PARTICULARES,  
 A PVA AO LADO DO P.A,  
 FOI FEITO O(UM) OFICIO Nº  
 138/22 DE 11/07/22, SOLI-  
 TANDO A EDP EXTENSÃO  
 DE Rede ELÉTRICA DE OI  
 Póste NO FINAL DA RUA.

Em 02/08/22  
  
 Port. 068/21

ET- ato A INDICAÇÃO DO NOME  
 VERGADOR Nº 350/22, FOI LICITA-  
 DO ATRAVES DO PROCESSO 1863/21  
 REFORMA DO CAMPO DE JERUZALEM.  
 NO DIA 27/07/22.

REFERENTE A INDICAÇÃO 351/22;  
 A EDP TEM UM TECNICO QUE FAZ  
 TODA INSPEÇÃO DE PÓSTE COM  
 P.ª 051/22





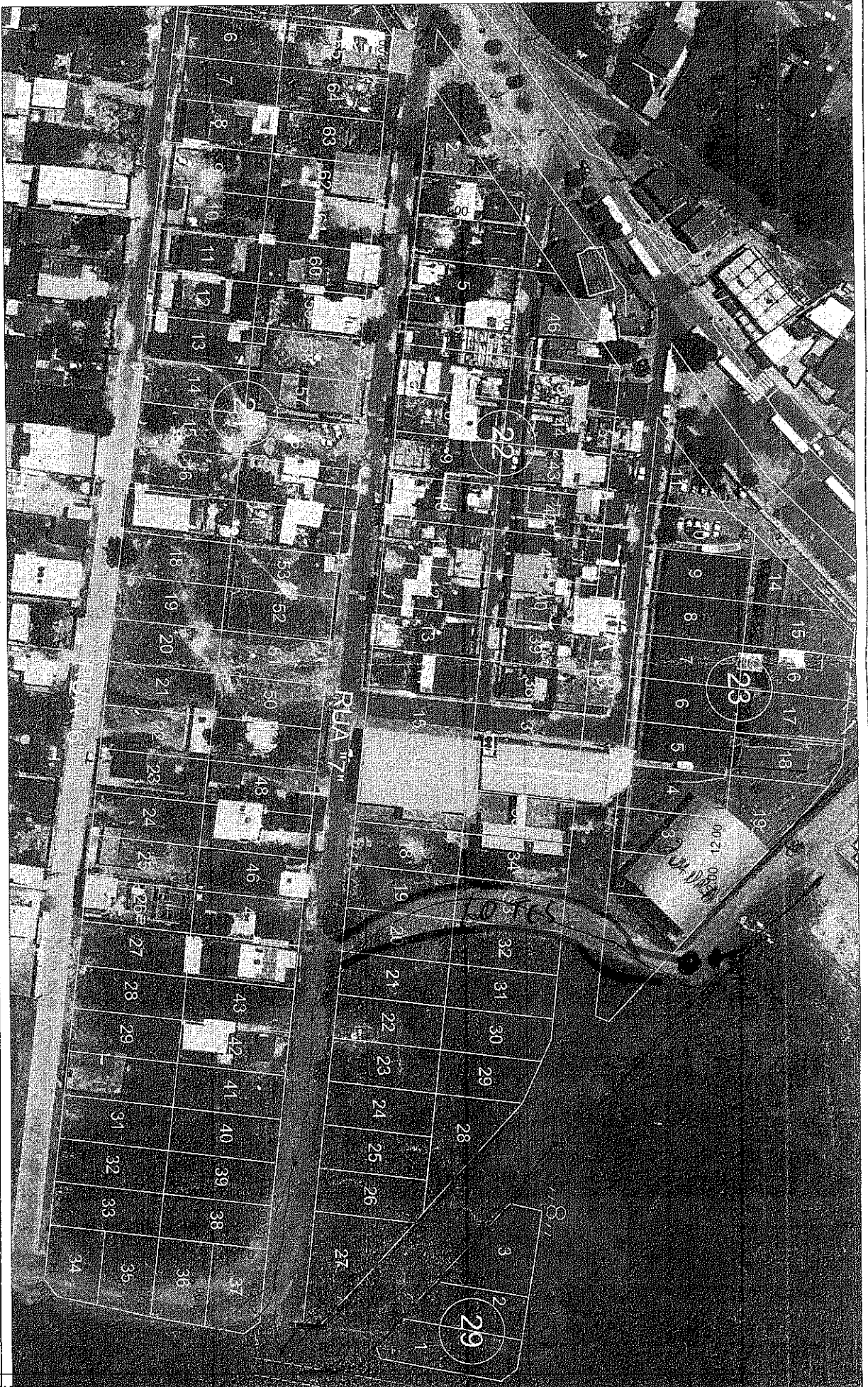

PLANTA DE SITUAÇÃO  
ESCALA: 1/1000

15/12/22  
Paulo

Pf



EMITENTE	Prefeitura Municipal de Anchieta		
TÍTULO	Loteamento Bairro Anchieta		
LOCAL	Nova Esperança		
CONTE	Anchietales	DATA	Julho/2022
ESCALA	Indicada	FORMATO	0/10/1
PAZELA	A3		



Autenticar documento em <https://anchieta.spionline.com.br/autenticidade>  
com o identificador 33003000370031003A00500052004100, Documento assinado digitalmente  
conforme MP nº 2.200-2/2001, que institui a Infra-estrutura de Chaves Públicas Brasileira - ICP -  
Brasil.

COORDENADAS DE