



CÂMARA MUNICIPAL DE
ANCHIETA
ESTADO DO ESPÍRITO SANTO

GABINETE DO VEREADOR WESLEY DE CELÉM

INDICAÇÃO nº _____

Indica ao Secretário Municipal de Infraestrutura, **Sr. Robson Lorencini**, que seja realizado a extensão de rede e aumento de carga elétrica no Centro Municipal de Educação Infantil Padre José de Anchieta.

O vereador **WESLEY ERNESTO FRANCISCO DE JESUS**, no uso das suas atribuições legais, **INDICA** ao Secretário Municipal de Infraestrutura, **Sr. Robson Lorencini**, que seja realizado a extensão de rede e aumento de carga elétrica no Centro Municipal de Educação Infantil Padre José de Anchieta, para suportar os novos equipamentos como: ar-condicionado, câmeras de vídeo monitoramento, entre outros.

A presente indicação é fundamental para garantir um ambiente seguro e adequado para o aprendizado das crianças. Com o crescimento da demanda por atividades pedagógicas e o uso de equipamentos eletrônicos, é essencial que a infraestrutura elétrica do centro seja modernizada. Essa melhoria não apenas proporcionará mais conforto e segurança, mas também permitirá a implementação de novas tecnologias educacionais, enriquecendo a experiência de ensino e aprendizagem. Investir na ampliação da rede elétrica é, portanto, um passo importante para promover um espaço mais eficiente e acolhedor para nossas crianças.

Isto posto, encaminho a presente indicação

Plenário Urias Simões dos Santos, 27 de março 2025.

WESLEY ERNESTO FRANCISCO DE JESUS
VEREADOR





CÂMARA MUNICIPAL DE ANCHIETA

ESTADO DO ESPÍRITO SANTO

ANEXOS

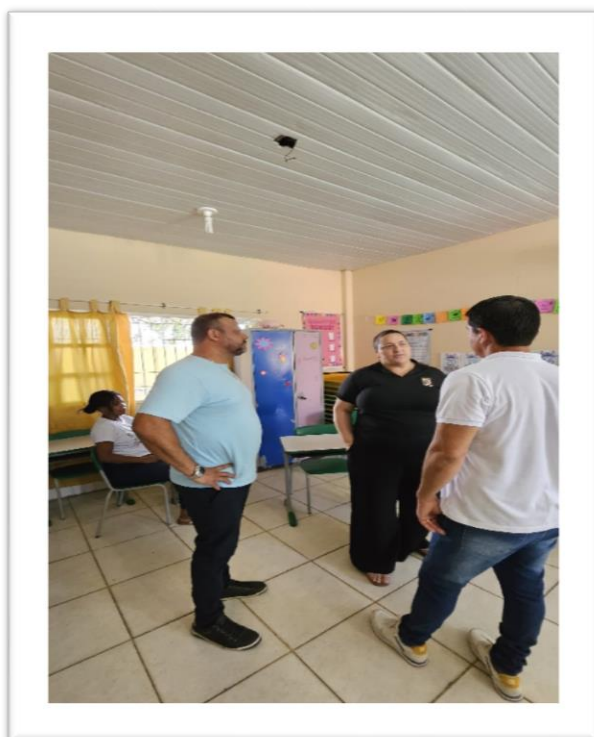
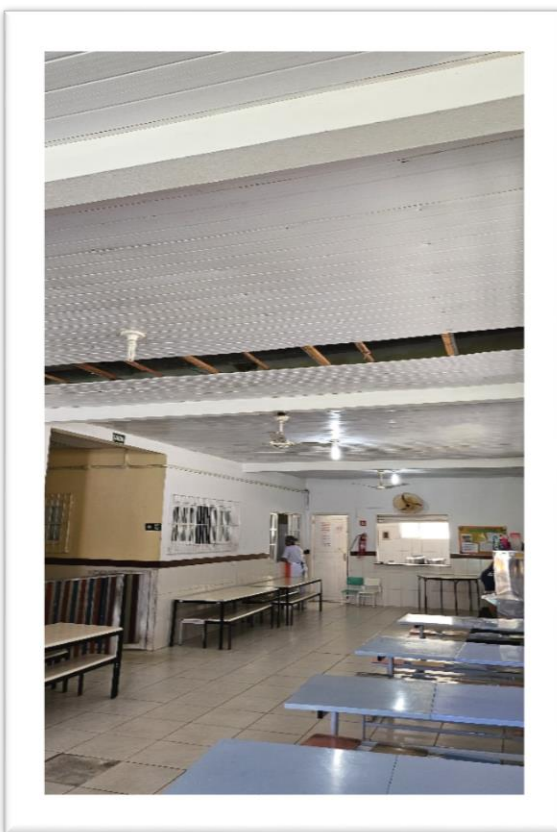

PROTOCOLO DE ASSINATURA(S)

O documento acima foi assinado eletronicamente e pode ser acessado no endereço <https://anchieta.splonline.com.br/autenticidade> utilizando o identificador 340035003800390034003A005000

Assinado eletronicamente por **Wesley de Celém** em 27/03/2025 17:13

Checksum: **BCC9702493B69CA4EB7CFC7647147EFF40E9FD600C4BA2FCAA9752926226166A**

